



แผนอัตรากำลัง ๓ ปี
ประจำปีงบประมาณ
พ.ศ. ๒๕๖๗ - ๒๕๖๙



เทศบาลนครพิษณุโลก



“เมืองสร้างสรรค์สำหรับคนทุกช่วงวัย”



ประกาศเทศบาลนครพิษณุโลก
เรื่อง แผนอัตรากำลัง ๓ ปี ประจำปีงบประมาณ พ.ศ. ๒๕๖๗ - ๒๕๖๙
ของเทศบาลนครพิษณุโลก

ด้วยคณะกรรมการพนักงานเทศบาลจังหวัดพิษณุโลก ในการประชุมครั้งที่ ๙/๒๕๖๖ เมื่อวันที่ ๒๖ กันยายน ๒๕๖๖ ได้มีมติเห็นชอบแผนอัตรากำลัง ๓ ปี ประจำปีงบประมาณ พ.ศ. ๒๕๖๗ - ๒๕๖๙ ของเทศบาลนครพิษณุโลก อำเภอเมืองพิษณุโลก จังหวัดพิษณุโลก

เทศบาลนครพิษณุโลก จึงประกาศใช้แผนอัตรากำลัง ๓ ปี ประจำปีงบประมาณ พ.ศ. ๒๕๖๗ - ๒๕๖๙ เพื่อเป็นกรอบในการกำหนดตำแหน่ง ระดับตำแหน่งและการใช้ตำแหน่งของพนักงานเทศบาล พนักงานครูเทศบาลและบุคลากรทางการศึกษา ลูกจ้างประจำ และพนักงานจ้าง

โดยให้มีผลบังคับใช้ตั้งแต่วันที่ ๑ ตุลาคม ๒๕๖๖ เป็นต้นไป

ประกาศ ณ วันที่ ๒๙ กันยายน พ.ศ. ๒๕๖๖

(นางเปรมฤดี ชามพูนท)
นายกเทศมนตรีนครพิษณุโลก

คำนำ

เทศบาลนครพิษณุโลก ได้จัดทำแผนอัตรากำลัง ๓ ปี ประจำปีงบประมาณ ๒๕๖๗-๒๕๖๙ โดยมีโครงสร้างการแบ่งส่วนราชการเป็นไปตามที่กฎหมายกำหนด มีการกำหนดตำแหน่ง การจัดอัตรากำลัง โครงสร้าง ให้เหมาะสมกับอำนาจหน้าที่ของเทศบาลนครพิษณุโลกตามพระราชบัญญัติเทศบาล พ.ศ. ๒๔๙๖ และที่แก้ไขเพิ่มเติม และตามพระราชบัญญัติกำหนดแผนและขั้นตอนการกระจายอำนาจให้องค์กรปกครองส่วนท้องถิ่น พ.ศ. ๒๕๔๒ และเพื่อให้คณะกรรมการพนักงานเทศบาลจังหวัด (ก.ท.จ) สามารถตรวจสอบการ กำหนดตำแหน่งและการใช้ตำแหน่งของพนักงานเทศบาล พนักงานครูเทศบาลและบุคลากรทางการศึกษา ลูกจ้างประจำ และพนักงานจ้าง รวมทั้งยังใช้เป็นแนวทางในการดำเนินการวางแผนการใช้อัตรากำลังคนของ เทศบาลให้เหมาะสม เพื่อให้การพัฒนาบุคลากรของเทศบาลเป็นไปตามแผนพัฒนาข้าราชการหรือพนักงาน ส่วนท้องถิ่นและสอดคล้องกับแผนอัตรากำลัง ๓ ปี และเป็นกรอบให้พนักงานเทศบาล พนักงานครูเทศบาล และบุคลากรทางการศึกษา ลูกจ้างประจำ และพนักงานจ้าง มีหน้าที่ดำเนินการให้เป็นไปตามกฎหมายเพื่อรักษา ประโยชน์ส่วนรวมและประเทศชาติ อำนวยความสะดวกและให้บริการแก่ประชาชนตามหลักธรรมาภิบาล โดยต้องยึดมั่นในค่านิยมหลักของมาตรฐานจริยธรรม เพื่อให้การบริหารงานของเทศบาลเกิดประโยชน์ต่อ ประชาชนเกิดผลสัมฤทธิ์ต่อภารกิจ สามารถตอบสนองความต้องการของประชาชนได้อย่างมีประสิทธิภาพ

กองการเจ้าหน้าที่
เทศบาลนครพิษณุโลก

สารบัญ

เรื่อง	หน้า
๑. หลักการและเหตุผล	๑
๒. วัตถุประสงค์	๒
๓. กรอบแนวคิดในการจัดทำแผนอัตรากำลัง ๓ ปี	๓
๔. สภาพปัญหาของพื้นที่และความต้องการของประชาชน	๕
๕. ภารกิจ อำนาจหน้าที่ ของเทศบาล	๒๔
๖. ภารกิจหลัก และภารกิจรอง ที่เทศบาลจะดำเนินการ	๒๖
๗. สรุปปัญหาและแนวทางในการกำหนดโครงสร้างส่วนราชการและกรอบอัตรากำลัง	๒๗
๘. โครงสร้างการกำหนดส่วนราชการ	๒๙
๙. ภาระค่าใช้จ่ายเกี่ยวกับเงินเดือนและประโยชน์ตอบแทนอื่น	๕๘
๑๐. แผนภูมิโครงสร้างการแบ่งส่วนราชการตามกรอบอัตรากำลังพนักงานเทศบาล	๑๓๒
๑๑. บัญชีแสดงจัดคนลงสู่ตำแหน่งและการกำหนดเลขที่ตำแหน่งในส่วนราชการ	๑๖๖
๑๒. แนวทางการพัฒนาข้าราชการหรือพนักงานส่วนท้องถิ่น	๒๒๗
๑๓. ประกาศคุณธรรม จริยธรรมของข้าราชการหรือพนักงานส่วนท้องถิ่นและลูกจ้าง	๒๒๙

ภาคผนวก

- ประกาศฯ เรื่อง แผนอัตรากำลัง ๓ ปี ประจำปีงบประมาณ พ.ศ. ๒๕๖๗-๒๕๖๙ ของเทศบาลนครพิษณุโลก
- ประกาศฯ เรื่อง มาตรฐานทางคุณธรรมและจริยธรรมของพนักงานเทศบาล ลูกจ้างประจำและพนักงานจ้าง ของเทศบาลนครพิษณุโลก
- ประกาศฯ เรื่อง กำหนดโครงสร้างส่วนราชการ การแบ่งส่วนราชการ และอำนาจหน้าที่หน้าที่ความรับผิดชอบของเทศบาลนครพิษณุโลก
- คำสั่งฯ เรื่อง การจัดพนักงานเทศบาล พนักงานครูเทศบาล ลูกจ้างประจำและพนักงานจ้างลงสู่ตำแหน่งตามกรอบแผนอัตรากำลัง ๓ ปี ประจำปีงบประมาณ ๒๕๖๗ - ๒๕๖๙
- คำสั่งฯ เรื่อง แต่งตั้งคณะกรรมการจัดทำแผนอัตรากำลัง ๓ ปี ประจำปีงบประมาณ ๒๕๖๗ - ๒๕๖๙
- มติ ก.ท.จ. พิษณุโลก การประชุมครั้งที่ ๙ /๒๕๖๖ เมื่อวันที่ ๒๖ กันยายน ๒๕๖๖
- เอกสารอื่นๆที่เกี่ยวข้อง

แผนอัตรากำลัง ๓ ปี
ประจำปีงบประมาณ พ.ศ. ๒๕๖๗ - ๒๕๖๙
ของเทศบาลนครพิษณุโลก
อำเภอเมืองพิษณุโลก จังหวัดพิษณุโลก

๑. หลักการและเหตุผล

๑.๑ ประกาศคณะกรรมการกลางข้าราชการหรือพนักงานส่วนท้องถิ่น (ก.กลาง) เรื่อง มาตรฐานทั่วไปเกี่ยวกับอัตราตำแหน่งและมาตรฐานกำหนดตำแหน่ง ลงวันที่ ๒๒ พฤศจิกายน ๒๕๕๔ และ(ฉบับที่๒) พ.ศ. ๒๕๕๘ ลงวันที่ ๔ กันยายน ๒๕๕๘ กำหนดให้คณะกรรมการข้าราชการหรือพนักงานส่วนท้องถิ่น (ก.จังหวัด) พิจารณากำหนดตำแหน่งข้าราชการหรือพนักงานส่วนท้องถิ่นว่าจะมีตำแหน่งใด ระดับใด อยู่ในส่วนราชการใด จำนวนเท่าใด ให้คำนึงถึงภาระหน้าที่ความรับผิดชอบ ลักษณะงานที่ต้องปฏิบัติ ความยาก ปริมาณและคุณภาพของงาน ตลอดจนทั้งภาระค่าใช้จ่ายด้านบุคคลขององค์กรปกครองส่วนท้องถิ่น (อบจ, เทศบาล, อบต. และเมืองพัทยา) จัดทำแผนอัตรากำลังของข้าราชการหรือพนักงานส่วนท้องถิ่น เพื่อใช้ในการกำหนดตำแหน่ง โดยความเห็นชอบของคณะกรรมการข้าราชการหรือพนักงานส่วนท้องถิ่น (ก.จังหวัด) ทั้งนี้ให้เป็นไปตามหลักเกณฑ์ และวิธีการที่คณะกรรมการกลางข้าราชการหรือพนักงานส่วนท้องถิ่น (ก.กลาง) กำหนด

๑.๒ คณะกรรมการกลางข้าราชการหรือพนักงานส่วนท้องถิ่น (ก.กลาง) ได้มีมติเห็นชอบประกาศการกำหนดตำแหน่งข้าราชการหรือพนักงานส่วนท้องถิ่น โดยกำหนดแนวทางให้องค์กรปกครองส่วนท้องถิ่น (อบจ. , เทศบาล, อบต. และเมืองพัทยา) จัดทำแผนอัตรากำลังขององค์กรปกครองส่วนท้องถิ่นเพื่อเป็นกรอบในการกำหนดตำแหน่งและการใช้ตำแหน่งข้าราชการหรือพนักงานส่วนท้องถิ่น โดยเสนอให้คณะกรรมการข้าราชการหรือพนักงานส่วนท้องถิ่น (ก.จังหวัด) พิจารณาให้ความเห็นชอบ โดยกำหนดให้องค์กรปกครองส่วนท้องถิ่น (อบจ. เทศบาล อบต. และเมืองพัทยา) แต่งตั้งคณะกรรมการจัดทำแผนอัตรากำลัง เพื่อวิเคราะห์อำนาจหน้าที่และภารกิจขององค์กรปกครองส่วนท้องถิ่น (อบจ. เทศบาล อบต. และเมืองพัทยา) วิเคราะห์ความต้องการกำลังคนวิเคราะห์การวางแผนการใช้กำลังคน จัดทำกรอบอัตรากำลังและกำหนดหลักเกณฑ์และเงื่อนไขในการกำหนดตำแหน่งข้าราชการหรือพนักงานส่วนท้องถิ่นตามแผนอัตรากำลัง ๓ ปี

๑.๓ คณะกรรมการกลางข้าราชการหรือพนักงานส่วนท้องถิ่น (ก.กลาง) ได้มีมติเห็นชอบประกาศมาตรฐานทั่วไปเกี่ยวกับโครงสร้างส่วนราชการและระดับตำแหน่งขององค์กรปกครองส่วนท้องถิ่น ประกาศมาตรฐานทั่วไปเกี่ยวกับโครงสร้างการแบ่งส่วนราชการ วิธีการบริหารและการปฏิบัติงานของข้าราชการหรือพนักงานส่วนท้องถิ่น และกิจการอันเกี่ยวกับการบริหารงานบุคคลในองค์กรปกครองส่วนท้องถิ่น และประกาศกำหนดกอง สำนัก หรือส่วนราชการที่เรียกชื่ออย่างอื่นขององค์กรปกครองส่วนท้องถิ่น โดยให้องค์กรปกครองส่วนท้องถิ่นกำหนดโครงสร้างส่วนการแบ่งส่วนราชการ เพื่อรองรับอำนาจหน้าที่ตามที่กำหนดในกฎหมายจัดตั้งองค์กรปกครองส่วนท้องถิ่น กฎหมายว่าด้วยการกำหนดแผนและขั้นตอนการกระจายอำนาจให้แก่องค์กรปกครองส่วนท้องถิ่น และกฎหมายอื่นที่กำหนดอำนาจหน้าที่ให้แก่องค์กรปกครองส่วนท้องถิ่น

๑.๓ จากหลักการและเหตุผลดังกล่าว เทศบาลนครพิษณุโลก จึงได้จัดทำแผนอัตรากำลัง ๓ ปี สำหรับปีงบประมาณ พ.ศ. ๒๕๖๗ - ๒๕๖๙ ขึ้น

๒. วัตถุประสงค์

๒.๑ เพื่อให้เทศบาลนครพิษณุโลก มีโครงสร้างการแบ่งงานการแบ่งส่วนราชการ การกิจ อำนาจหน้าที่ และการบริหารงานที่เหมาะสมไม่ซ้ำซ้อน

๒.๒ เพื่อให้เทศบาลนครพิษณุโลก มีการกำหนดตำแหน่ง ประเภทตำแหน่ง สายงาน การจัดอัตรากำลัง โครงสร้างส่วนราชการให้เหมาะสมกับอำนาจหน้าที่ของเทศบาลนครพิษณุโลก ตามกฎหมายจัดตั้งเทศบาล และตามพระราชบัญญัติกำหนดแผนและขั้นตอนการกระจายอำนาจให้องค์กรปกครองส่วนท้องถิ่น พ.ศ. ๒๕๔๒

๒.๓ เพื่อให้คณะกรรมการข้าราชการหรือพนักงานส่วนท้องถิ่น (ก.จังหวัด) สามารถตรวจสอบการกำหนดตำแหน่งและการใช้ตำแหน่งข้าราชการหรือส่วนท้องถิ่น ข้าราชการครู บุคลากรทางการศึกษา ลูกจ้างประจำ และพนักงานจ้างว่าถูกต้องเหมาะสมกับการกิจ อำนาจหน้าที่ ความรับผิดชอบของส่วนราชการนั้นหรือไม่

๒.๔ เพื่อเป็นแนวทางในการดำเนินการวางแผนการพัฒนาบุคลากรของเทศบาลนครพิษณุโลก

๒.๕ เพื่อให้เทศบาลนครพิษณุโลกสามารถวางแผนอัตรากำลังในการบรรจุแต่งตั้ง ข้าราชการหรือพนักงานส่วนท้องถิ่น ข้าราชการครู บุคลากรทางการศึกษา ลูกจ้างประจำ และพนักงานจ้าง เพื่อให้การบริหารงานของเทศบาลนครพิษณุโลกเกิดประโยชน์ต่อประชาชน เกิดผลสัมฤทธิ์ต่อภารกิจตามอำนาจหน้าที่มีประสิทธิภาพ มีความคุ้มค่า สามารถลดขั้นตอนการปฏิบัติงาน มีการลดภารกิจและยุบเลิกหน่วยงานที่ไม่จำเป็น การปฏิบัติภารกิจสามารถตอบสนองความต้องการของประชาชนได้เป็นอย่างดี

๒.๖ เพื่อให้เทศบาลนครพิษณุโลกสามารถควบคุมภาระค่าใช้จ่ายด้านการบริหารงานบุคคลให้เป็นไปตามที่กฎหมายกำหนด

๓. กรอบแนวคิดในการจัดทำแผนอัตรากำลัง ๓ ปี

คณะกรรมการจัดทำแผนอัตรากำลัง ๓ ปี (พ.ศ. ๒๕๖๗-๒๕๖๙) ของเทศบาลนครพิษณุโลก ประกอบด้วย นายกเทศมนตรีนครพิษณุโลกเป็นประธาน ปลัดเทศบาล รองปลัดเทศบาล/หัวหน้าส่วนราชการเป็นกรรมการ และหัวหน้าส่วนราชการที่รับผิดชอบการบริหารงานบุคคลเป็นกรรมการและเลขานุการ และข้าราชการหรือพนักงานส่วนท้องถิ่นที่ได้รับมอบหมายไม่เกิน ๒ คน เป็นผู้ช่วยเลขานุการ มีหน้าที่จัดทำแผนอัตรากำลัง ๓ ปี โดยให้มีขอบเขตเนื้อหาครอบคลุมในเรื่องต่าง ๆ ดังต่อไปนี้

๓.๑ การวิเคราะห์ภารกิจ อำนาจหน้าที่ความรับผิดชอบของเทศบาลนครพิษณุโลก ตามกฎหมายจัดตั้งเทศบาล และตามพระราชบัญญัติแผนและขั้นตอนการกระจายอำนาจให้องค์กรปกครองส่วนท้องถิ่น พ.ศ. ๒๕๔๒ ตลอดจนกฎหมายอื่นให้สอดคล้องกับแผนพัฒนาเศรษฐกิจและสังคมแห่งชาติ แผนพัฒนาจังหวัด แผนพัฒนาอำเภอ แผนพัฒนาตำบล นโยบายของรัฐบาล นโยบายผู้บริหารและสภาพปัญหาของเทศบาลนครพิษณุโลก เพื่อให้การดำเนินการของเทศบาลนครพิษณุโลกบรรลุตามพันธกิจที่ตั้งไว้จำเป็นต้องจัดสรรอัตรากำลังตามหน่วยงานต่าง ๆ ให้เหมาะสมกับเป้าหมายการดำเนินการ โดยมุมมองนี้เป็นการพิจารณาว่า งานในปัจจุบันที่ดำเนินการอยู่นั้นครบถ้วนและตามภารกิจหรือไม่อย่างไร หากงานที่ทำอยู่ในปัจจุบันไม่ตรงกับภารกิจในอนาคตก็ต้องมีการวางแผนกรอบอัตรากำลังให้ปรับเปลี่ยนไปตามทิศทางในอนาคต รวมถึงหากงานในปัจจุบันบางส่วนไม่ต้องดำเนินการแล้ว อาจทำ

ให้การจัดสรรกำลังคนของบางส่วนราชการเปลี่ยนแปลงไป ทั้งนี้เพื่อให้เกิดการเตรียมความพร้อมกำลังคนให้รองรับสถานการณ์ในอนาคต

๓.๒ กำหนดโครงสร้างการแบ่งส่วนราชการภายในและการจัดระบบงาน เพื่อรองรับภารกิจตามอำนาจหน้าที่ความรับผิดชอบ ให้สามารถแก้ปัญหาของจังหวัดพิษณุโลกได้อย่างมีประสิทธิภาพ

๓.๓ การวิเคราะห์ต้นทุนค่าใช้จ่ายของกำลังคน : Supply pressure เป็นการนำประเด็นค่าใช้จ่ายบุคลากรเข้ามาร่วมในการพิจารณา เพื่อการจัดการทรัพยากรบุคคลที่มีอยู่เป็นไปอย่างมีประสิทธิภาพสูงสุด กำหนดตำแหน่งในสายงานต่าง ๆ จำนวนตำแหน่ง และระดับตำแหน่งให้เหมาะสมกับภาระหน้าที่ความรับผิดชอบ ปริมาณงาน และคุณภาพของงาน รวมทั้งสร้างความก้าวหน้าในสายอาชีพของกลุ่มงานต่าง ๆ โดยในส่วนนี้จะคำนึงถึง

๓.๓.๑ การจัดระดับชั้นงานที่เหมาะสม ในพิจารณาถึงต้นทุนต่อการกำหนดระดับชั้นงานในแต่ละประเภท เพื่อให้การกำหนดตำแหน่งและการปรับระดับชั้นงานเป็นไปอย่างประหยัดและมีประสิทธิภาพสูงสุด

๓.๓.๒ การจัดสรรประเภทของบุคลากรส่วนท้องถิ่น (ข้าราชการหรือพนักงานส่วนท้องถิ่น ข้าราชการครู บุคลากรทางการศึกษา ลูกจ้างประจำ และพนักงานจ้าง) โดยหลักการแล้ว การจัดประเภทลักษณะงานผิดจะมีผลกระทบต่อประสิทธิภาพ และต้นทุนในการทำงานขององค์กร ดังนั้นในการกำหนดอัตรากำลังข้าราชการหรือพนักงานส่วนท้องถิ่นในแต่ละส่วนราชการจะต้องมีการพิจารณาว่าตำแหน่งที่กำหนดในปัจจุบันมีความเหมาะสมหรือไม่หรือควรเปลี่ยนลักษณะการกำหนดตำแหน่งเพื่อให้การทำงานเป็นไปอย่างมีประสิทธิภาพมากขึ้น โดยภาระค่าใช้จ่ายด้านการบริหารงานบุคคลต้องไม่เกินร้อยละสี่สิบของงบประมาณรายจ่ายตามมาตรา ๓๕ แห่งพระราชบัญญัติระเบียบบริหารงานบุคคลส่วนท้องถิ่น พ.ศ. ๒๕๔๒

๓.๔ การวิเคราะห์กระบวนการและเวลาที่ใช้ในการปฏิบัติงาน เป็นการนำข้อมูลเวลาที่ใช้ในการปฏิบัติงานตามกระบวนการจริง (Work process) ในอดีต เพื่อวิเคราะห์ปริมาณงานต่อบุคคลจริงโดยสมมติฐานที่ว่า งานใดที่ต้องมีกระบวนการและเวลาที่ใช้มากกว่าโดยเปรียบเทียบย่อมต้องใช้อัตรากำลังคนมากกว่า อย่างไรก็ตามในภาคราชการส่วนท้องถิ่นนั้นงานบางลักษณะ เช่น งานกำหนดนโยบาย งานมาตรฐาน งานเทคนิคด้านช่าง หรืองานบริการบางประเภทไม่สามารถกำหนดเวลามาตรฐานได้ ดังนั้น การคำนวณเวลาที่ใช้ในกรณีของภาคราชการส่วนท้องถิ่นนั้นจึงทำได้เพียงเป็นข้อมูลเปรียบเทียบ (Relative Information) มากกว่าจะเป็นข้อมูลที่ใช้ในการกำหนดคำนวณอัตรากำลังต่อหน่วยงานจริงเหมือนในภาคเอกชน นอกจากนี้ก่อนจะคำนวณเวลาที่ใช้ในการปฏิบัติงานแต่ละส่วนราชการจะต้องพิจารณาปริมาณงาน ลักษณะงานที่ปฏิบัติว่ามีความสอดคล้องกับภารกิจของหน่วยงานหรือไม่ เพราะในบางครั้งอาจเป็นไปได้ว่างานที่ปฏิบัติอยู่ในปัจจุบันมีลักษณะเป็นงานโครงการพิเศษ หรืองานของหน่วยงานอื่น ก็มีความจำเป็นต้องมาประกอบพิจารณาด้วย

๓.๕ การวิเคราะห์ผลงานที่ผ่านมาเพื่อประกอบการกำหนดกรอบอัตรากำลังเป็นการนำผลลัพธ์ที่พึงประสงค์ของแต่ละส่วนราชการและพันธกิจขององค์กรมายึดโยงกับจำนวนกรอบอัตรากำลังที่ต้องใช้สำหรับการสร้างผลลัพธ์ที่พึงประสงค์ให้ได้ตามเป้าหมาย โดยสมมติฐานที่ว่า

หากผลงานที่ผ่านมาเปรียบเทียบกับผลงานในปัจจุบันและในอนาคตมีความแตกต่างกันอย่างมีนัยสำคัญ อาจต้องมีการพิจารณาแนวทางในการกำหนด/เกลี่ยอัตรากำลังใหม่ เพื่อให้เกิดการทำงานที่มีประสิทธิภาพและสนับสนุนการทำงานตามภารกิจของส่วนราชการและองค์กรอย่างสูงสุด

๓.๖ การวิเคราะห์ข้อมูลจากความคิดเห็นแบบ ๓๖๐ องศา เป็นการสอบถามความคิดเห็นจากผู้มีส่วนได้ส่วนเสียหรือนำประเด็นต่าง ๆ อย่างเรื่องการบริหารงาน งบประมาณ คน มาพิจารณาอย่างน้อยใน ๓ ประเด็นดังนี้

๓.๖.๑ เรื่องพื้นที่และการจัดโครงสร้างองค์กร เนื่องจากการจัดโครงสร้างองค์กรและการแบ่งงานในพื้นที่นั้นจะมีผลต่อการกำหนดกรอบอัตรากำลังเป็นอย่างมาก เช่น หากกำหนดโครงสร้างที่มากเกินไปจะทำให้เกิดตำแหน่งงานขึ้นตามมาอีกไม่ว่าจะเป็นงานหัวหน้าฝ่าย งานธุรการ สารบรรณและบริหารทั่วไปในส่วนราชการนั้น ซึ่งอาจมีความจำเป็นต้องทบทวนว่าการกำหนดโครงสร้างในปัจจุบันของแต่ละส่วนราชการนั้นมีความเหมาะสมมากน้อยเพียงใด

๓.๖.๒ เรื่องการเกษียณอายุราชการ เนื่องจากหลาย ๆ ส่วนราชการในปัจจุบันมีข้าราชการสูงอายุจำนวนมาก ดังนั้น อาจต้องมีการพิจารณาถึงการเตรียมการเรื่องกรอบอัตรากำลังที่จะรองรับการเกษียณอายุของข้าราชการ ทั้งนี้ ไม่ว่าจะเป็นการถ่ายทอดองค์ความรู้ การปรับตำแหน่งที่เหมาะสมขึ้นทดแทนตำแหน่งที่จะเกษียณอายุไป เป็นต้น

๓.๖.๓ ความคิดเห็นของผู้มีส่วนได้ส่วนเสีย เป็นการสอบถามจากเจ้าหน้าที่ภายในส่วนราชการและผู้ที่มีส่วนเกี่ยวข้องกับส่วนราชการนั้น ๆ ผ่านการส่งแบบสอบถามหรือการสัมภาษณ์ ซึ่งมุมมองต่าง ๆ อาจทำให้การกำหนดกรอบอัตรากำลังเป็นไปอย่างมีประสิทธิภาพมากขึ้น

๓.๗ การพิจารณาเปรียบเทียบกับกรอบอัตรากำลังขององค์กรอื่น ๆ กระบวนการนี้เป็นกระบวนการนำข้อมูลของอัตรากำลังในหน่วยงานที่มีลักษณะงานใกล้เคียงกัน เช่น การเปรียบเทียบจำนวนกรอบอัตรากำลังของงานการเจ้าหน้าที่ในเทศบาล ก. และงานการเจ้าหน้าที่ในเทศบาล ข. ซึ่งมีหน้าที่รับผิดชอบคล้ายกัน โดยสมมติฐานที่ว่าแนวโน้มของการใช้อัตรากำลังของแต่ละองค์กรในลักษณะงานและปริมาณงานแบบเดียวกันน่าจะมีจำนวนและการกำหนดตำแหน่งคล้ายคลึงกันได้

๓.๘ ให้เทศบาลมีแผนการพัฒนาข้าราชการหรือพนักงานส่วนท้องถิ่นทุกคน โดยต้องได้รับการพัฒนาความรู้ความสามารถอย่างน้อยปีละ ๑ ครั้ง

การวิเคราะห์ข้อมูลเพื่อกำหนดกรอบอัตรากำลังไม่มุ่งเน้นในการเพิ่ม เกลี่ย หรือลดจำนวนกรอบอัตรากำลังเป็นสำคัญ แต่มีจุดมุ่งหมายเพื่อให้ส่วนราชการมีแนวทางในการพิจารณา กำหนดกรอบอัตรากำลังที่เป็นระบบมากขึ้น นอกจากนี้ยังมีจุดมุ่งเน้นให้ส่วนราชการพิจารณาการกำหนดตำแหน่งที่เหมาะสม (Right Jobs) มากกว่าการเพิ่ม/ลดจำนวนตำแหน่ง ตัวอย่างเช่น การวิเคราะห์ต้นทุนค่าใช้จ่ายแล้ว พบว่าการกำหนดกรอบตำแหน่งในประเภททั่วไปอาจมีความเหมาะสมน้อยกว่าการกำหนดตำแหน่งประเภทวิชาการในบางลักษณะงาน ทั้ง ๆ ที่ใช้ต้นทุนไม่แตกต่างกันมาก รวมถึงในการพิจารณาที่กระบวนการทำงานก็พบว่า เป็นลักษณะงานในเชิงการวิเคราะห์ในสายอาชีพมากกว่างานในเชิงปฏิบัติงาน และส่วนราชการอื่นก็กำหนดตำแหน่งในงานลักษณะนี้เป็นตำแหน่งประเภทวิชาการ ถ้าเกิดกรณีเช่นนี้ก็น่าจะมีเหตุผลเพียงพอที่จะกำหนดกรอบอัตรากำลังในลักษณะงานนี้เป็นตำแหน่งประเภทวิชาการ โดยไม่ได้เพิ่มจำนวนตำแหน่งของส่วนราชการเลย โดยสรุปอาจกล่าวได้ว่ากรอบแนวคิดการวิเคราะห์อัตรากำลัง (Effective Man Power Planning Framework) นี้จะเป็นแนวทางให้ส่วนราชการสามารถมีข้อมูลเชิงวิเคราะห์อย่างเพียงพอในการที่จะอธิบายเหตุผลเชิง

ลักษณะภูมิประเทศ

เป็นที่ราบลุ่มแม่น้ำ มีแม่น้ำน่านไหลผ่านกลางเมืองจากทิศเหนือลงสู่ทิศใต้ แบ่งเขตพื้นที่เทศบาลออกเป็นสองฝั่ง ได้แก่ ฝั่งตะวันออกของแม่น้ำ มีพื้นที่ประมาณ ๑๓ ตารางกิโลเมตร ส่วนใหญ่จะเป็นแหล่งประกอบธุรกิจ ศูนย์กลางคมนาคม (ทางรถยนต์ รถไฟ เครื่องบิน) และศูนย์กลางการติดต่อสื่อสารและบริการ ส่วนฝั่งตะวันตกของแม่น้ำมีพื้นที่ประมาณ ๕ ตารางกิโลเมตร ส่วนใหญ่จะเป็นย่านที่อยู่อาศัยของประชาชน สถานที่ราชการ สถานศึกษา

ประชากร

ประชากรตามทะเบียนราษฎรมีจำนวนทั้งสิ้น ๖๓,๘๘๒ คน ประกอบด้วย ประชากรชาย จำนวน ๒๘,๙๑๖ คน ประชากรหญิง จำนวน ๓๔,๙๖๖ คน จำนวนครัวเรือนทั้งหมด ๓๖,๙๗๔ ครัวเรือน (ข้อมูล ณ วันที่ ๓๐ กันยายน ๒๕๖๔)

ลักษณะภูมิอากาศ

สภาพภูมิอากาศโดยทั่วไป มีลักษณะร้อนชื้น ฤดูร้อนมีอากาศร้อนจนถึงร้อนมาก ฤดูฝนจะเริ่มตั้งแต่เดือนพฤษภาคมจนถึงเดือนตุลาคม ส่วนฤดูหนาวอากาศจะเย็นจนถึงอากาศหนาว ส่วนในเขตพื้นที่ที่มีภูเขาสูงจะมีอากาศหนาวจนถึงหนาวมาก

๔.๑.๒ การคมนาคมขนส่ง

๑. การจัดการระบบขนส่งมวลชนในเขตเทศบาลให้ประชาชนสามารถใช้บริการในการเดินทางภายในเขตเทศบาลและรอบนอกเขตเทศบาล ระหว่างอำเภอภายในจังหวัดพิษณุโลก อาทิ รถประจำทางรถสองแถวและรถแท็กซี่

๒. มีการจัดบริการเดินรถโดยสารประจำทาง อาทิ บริษัทขนส่งจำกัด บริษัทวินทัวร์จำกัด บริษัทพิษณุโลกยานยนต์จำกัด บริษัทเซดชัยทัวร์จำกัด

๓. เส้นทางขนส่งทางรถไฟ มีทางรถไฟสายเหนือผ่านกลางตัวเมือง โดยขบวนรถโดยสารขึ้นล่องกรุงเทพ - เชียงใหม่ เชียงใหม่ - กรุงเทพ

๔. เส้นทางขนส่งทางรถยนต์ สามารถเดินทางได้โดย [ทางหลวงแผ่นดินหมายเลข ๑๒](#) (แม่สอด-มุกดาหาร) [ทางหลวงแผ่นดินหมายเลข ๑๑](#) (อินทร์บุรี-เชียงใหม่) และ [ทางหลวงแผ่นดินหมายเลข ๑๑๗](#) (พิษณุโลก-นครสวรรค์) โดยทางหลวงทั้ง ๓ สาย เชื่อมโยงกันด้วยโครงข่าย [ถนนวงแหวนรอบเมืองพิษณุโลก](#) และมีสถานีขนส่งผู้โดยสาร ๒ แห่งด้วยกัน คือ

๑) สถานีขนส่งผู้โดยสารแห่งที่ ๑ ตั้งอยู่ในตัวเมือง สำหรับรถโดยสารที่วิ่งบริเวณจังหวัดที่ใกล้เคียง

๒) สถานีขนส่งผู้โดยสารแห่งที่ ๒ ตั้งอยู่บริเวณสี่แยกอินโดจีน เป็นสถานีขนส่งผู้โดยสารที่มีขนาดใหญ่ที่สุดในภาคเหนือ อย่างไรก็ตามจังหวัดพิษณุโลกยังประสบปัญหาการจราจรคับคั่งเนื่องจากสภาพเมืองที่ขยายตัวอย่างรวดเร็ว

๕. เส้นทางขนส่งทางอากาศ มีท่าอากาศยานพาณิชย์ ๑ แห่ง มีเส้นทางติดต่อกับจังหวัดต่างๆ

๑ เส้นทาง คือ กรุงเทพ – พิษณุโลก

โดยจังหวัดได้มีการเตรียมความพร้อมในการร่วมผลักดัน ท่าอากาศยานพิษณุโลกสู่การเป็นสนามบินนานาชาติ (Phitsanulok International Airport) ดังนี้

๑) เป็นสนามบินนานาชาติและมีมาตรฐานตามแบบขององค์การการบินพลเรือนระหว่างประเทศ (ICAO)

๒) มี Runway ยาว ๓,๐๐๐ เมตร ทางวิ่งสำรองอีก ๓๐ ม. + กว้าง ๔๕ ม. รับน้ำหนักได้มากกว่า ๓๐๐ ตัน

๓) สามารถรองรับเครื่องบินขนาดใหญ่ได้ เช่น เครื่อง Boeing ๗๔๗ Airbus ลานจอด ๒ Boeing

๔) เส้นทางขนส่งทางน้ำ สามารถใช้ได้เพียง ๒ สาย แม่น้ำน้ำน่านและแม่น้ำยมใช้ได้เฉพาะหน้าน้ำเท่านั้น

๔.๑.๓ สิ่งสาธารณะประโยชน์

๕.๒.๑ สะพานข้ามแม่น้ำ	จำนวน	๔	แห่ง
๕.๒.๒ สะพานลอยเดินข้ามถนน	จำนวน	๖	แห่ง
๕.๒.๓ ไฟฟ้าสาธารณะ	จำนวน	๙,๖๐๐	จุด
๕.๒.๔ ทางม้าลาย	จำนวน	๘๓	แห่ง
๕.๒.๕ สีแยกไฟแดง	จำนวน	๒๕	แห่ง
๕.๒.๖ เส้นทางเดินรถจักรยาน	จำนวน	๖	เส้น

(ที่มา : ข้อมูลสำนักช่าง เทศบาลนครพิษณุโลก ณ วันที่ ๒๐ กรกฎาคม ๒๕๖๖)

๔.๑.๔ การไฟฟ้า

ไฟฟ้า : การบริการด้านพลังงานไฟฟ้าของจังหวัดพิษณุโลก จากการสำรวจในปี พ.ศ. ๒๕๖๒ จำนวนผู้ใช้ไฟฟ้า จำนวน ๒๙๗,๕๕๑ ราย โดยในเขตอำเภอเมืองพิษณุโลก มีจำนวนผู้ใช้ไปมากที่สุด รองลงมาคือ อำเภอวังทอง และอำเภอบางระกำ ตามลำดับ จากสถิติการจำหน่ายกระแสไฟฟ้าในพื้นที่จังหวัดพิษณุโลก เฉลี่ยสูงสุดถึง ๕๒๐,๓๐๗,๖๘๕.๓ (ล้านวัตต์/ชั่วโมง) ปริมาณการเข้ามาจากสถานธุรกิจและอุตสาหกรรม ที่อยู่อาศัย และสถานที่ราชการและสาธารณะ ตามลำดับ รายละเอียดปรากฏตามตาราง ดังนี้

๕.๑.๕ การประปา

จำนวนครัวเรือนที่ใช้น้ำประปา

ปี	ครัวเรือนในเขต	ครัวเรือนนอกเขต	รวมครัวเรือน
๒๕๖๒	๒๔,๖๕๐	๘,๑๐๗	๓๒,๗๕๗
๒๕๖๓	๒๔,๖๙๘	๘,๐๔๐	๓๒,๗๓๘
๒๕๖๔	๒๔,๗๗๑	๗,๙๘๐	๓๒,๗๕๑
๒๕๖๕	๒๕,๐๖๓	๗,๙๗๗	๓๓,๐๔๐
๒๕๖๖	๒๕,๒๑๐	๘,๐๓๕	๓๓,๒๔๕

กำลังการผลิตน้ำประปา

ปี	ปริมาณน้ำประปาที่ผลิตได้ (ลบ.ม.)	ปริมาณการจำหน่ายน้ำประปาโดยผ่านมาตรวัดน้ำ	ปริมาณจำหน่ายน้ำจากท่อธาร (ลบ.ม.)	ปริมาณจำหน่ายน้ำประปาที่ช่วยภัยแล้ง (ลบ.ม.)	ปริมาณจำหน่ายน้ำประปาที่สูญเสียน้ำ (ลบ.ม.)	คิดเป็นร้อยละของปริมาณน้ำประปาที่สูญเสียน้ำ
๒๕๖๒	๒๒,๕๗๒,๗๘๓	๑๑,๑๓๘,๗๘๓	๓,๘๑๒	-	๑๑,๔๓๐,๑๘๘	๕๐.๖๔
๒๕๖๓	๒๒,๐๗๘,๓๔๕	๑๑,๐๒๐,๕๗๒	๓,๔๘๓	-	๑๑,๐๕๔,๒๙๐	๕๐.๐๗
๒๕๖๔	๒๑,๘๘๓,๐๕๔	๑๐,๖๑๒,๕๐๕	๑,๐๔๐	-	๑๑,๒๗๙,๕๐๙	๕๑.๕๒
๒๕๖๕	๒๑,๖๐๙,๕๗๓	๑๐,๔๔๙,๕๗๐	๒,๖๖๓	-	๑๑,๑๕๗,๓๔๐	๕๑.๖๓
๒๕๖๖	๑๘,๖๐๔,๒๕๓	๘,๘๘๐,๓๓๘	๑,๓๖๐	-	๙,๗๗๒,๕๕๕	๕๒.๒๖

(ที่มา : ข้อมูลกองการประปา เทศบาลนครพิษณุโลก ณ วันที่ ๒๐ กรกฎาคม ๒๕๖๖)

๔.๑.๖ โทรศัพท

ในเขตเทศบาลนครพิษณุโลก มีศูนย์โทรคมนาคม จำนวน ๑ แห่ง ได้แก่ บริษัทโทรคมนาคมแห่งชาติ จำกัด (มหาชน)

๔.๑.๗ ระบบโลจิสติกส์ / ไปรษณีย์ / การขนส่ง / การสื่อสาร

- | | | | |
|--------------------------------------|-------|----|-------|
| ๑. ที่ทำการไปรษณีย์ / ตัวแทนไปรษณีย์ | จำนวน | ๙ | แห่ง |
| ๒. สถานีวิทยุกระจายเสียง | จำนวน | ๑๐ | สถานี |
| ๓. สถานีวิทยุโทรทัศน์ | จำนวน | ๘ | สถานี |
| ๔. สถานีโทรทัศน์เคเบิลทีวี | จำนวน | ๑ | แห่ง |
| ๕. หนังสือพิมพ์ท้องถิ่น | จำนวน | ๑๐ | ฉบับ |
| ๖. หอกระจายข่าวในพื้นที่ชุมชน | จำนวน | ๖๔ | แห่ง |
| ๗. ขนส่งเอกชน | จำนวน | ๓๒ | แห่ง |

(ที่มา : ข้อมูลกองวิชาการและแผนงาน เทศบาลนครพิษณุโลก ณ วันที่ ๒๐ กรกฎาคม ๒๕๖๖)

๔.๒ ด้านเศรษฐกิจ

๔.๒.๑ การพาณิชย์และกลุ่มอาชีพ

ตารางแสดงจำนวนสถานประกอบการด้านการพาณิชย์และสถานบริการ
ในเขตเทศบาลนครพิษณุโลก ประจำปีงบประมาณ ๒๕๖๕

รายการ	ปีงบประมาณ ๒๕๖๓	ปีงบประมาณ ๒๕๖๔	ปีงบประมาณ ๒๕๖๕
๑. โรงพยาบาล	๖	๖	๖
๒. สถานพยาบาลและคลินิก	๖๒๐	๖๒๕	๖๒๕
๓. ธนาคาร	๓๗	๓๗	๓๗
๔. อาคารชุด	๑๑	๑๑	๑๑

๕.โรงแรม	๖๗	๖๗	๖๗
๖.หอพัก	๓๗๒	๓๗๒	๓๗๒
๗.ศูนย์การค้า	๗	๗	๗
๘.ตลาด	๙	๙	๙
๙.ร้านอาหาร	๕๔	๕๕	๕๕
๑๐.ปั้มน้ำมัน	๑๖	๑๖	๑๖
๑๑.สุสาน/ป่าช้า	๔	๔	๔
๑๒.วัด	๑๕	๑๕	๑๕
๑๓.โรงเรียน	๓๐	๓๐	๓๐
๑๔. วิทยาลัย	๘	๘	๘
๑๕. มหาวิทยาลัย	๔	๔	๔

(ที่มา : ข้อมูลสำนักการคลัง / สำนักการสาธารณสุข/สำนักการศึกษา / สำนักการช่าง
เทศบาลนครพิษณุโลก ณ วันที่ ๒๐ กรกฎาคม ๒๕๖๖)

ข้อมูลผู้ผลิตสินค้าชุมชน

ลำดับที่	ชื่อชุมชน	ชนิด	สมาชิก
๑	ธรรมบูชา	โรตีสายไหม	เดี่ยว
๒	ศรีวิสุทธิ	ถั๊กกระเปาะเชือก/ตระกร้าเชือก	เดี่ยว
๓	วิเศษไชยชาญ	ตุ๊กตาผ้าเช็ดหน้า	เดี่ยว
๔	มหาจักรพรรดิ	ถั๊กกระเปาะเชือก/ตระกร้าเชือก	๕ คน
๕	พระยาสุพรรณ	ข้าวต้มมัด/บ๊ะจ่าง	๑๐ คน
๖	ชาญเวชกิจพัฒนา	ขวดดักยุง/พรมอเนกประสงค์	เดี่ยว
๗	ร่วมใจไมตรี	รำกลองยาว/ขนมปังสังขยา	๕ คน
๘	วัดจันทร์ตะวันออก	ดอกไม้จันทน์	เดี่ยว
๙	วัดจันทร์ตะวันตก	ดอกไม้จันทน์	๕ คน
๑๐	ท่ามะปราง	วงดนตรีเยาวชน/พานพุ่ม/บายศรี	เดี่ยว
๑๑	อภิชาติบุตร	กระทรีพีพ	เดี่ยว
๑๒	สิงห์ฉนวน ซอย ๕	พรมเช็ดเท้า	เดี่ยว
๑๓	บ้านคลองพัฒนา	สุนัขบางแก้ว	๕ คน

(ที่มา : ข้อมูลกองสวัสดิการสังคม เทศบาลนครพิษณุโลก ณ วันที่ ๒๐ กรกฎาคม ๒๕๖๖)

๔.๒.๒ การท่องเที่ยว

เดือน	ชื่องาน	กิจกรรม
มกราคม	วันขึ้นปีใหม่	ทำบุญตักบาตรพระสงฆ์ บริเวณเขตเทศบาลฯ
กุมภาพันธ์	งานเทศกาลโคมไฟ	ประดับโคมไฟทั่วเมืองพิษณุโลก
มีนาคม	วันมาฆบูชา	ฟังธรรม เวียนเทียน
เมษายน	ประเพณีสงกรานต์ มหกรรมอาหาร ของที่ระลึกและพิษณุโลกแกรนด์เซลล์	หน่วยงานราชการ และเอกชน พ่อค้า ประชาชนในจังหวัดพิษณุโลกร่วมจัดงานประเพณีสงกรานต์ มหกรรมอาหารและพิษณุโลกแกรนด์เซลล์ ณ บริเวณสวนชมน่านเฉลิมพระเกียรติและบริเวณวัดพระศรีรัตนมหาธาตุฯ
พฤษภาคม	-	-
มิถุนายน	วันวิสาขบูชา	จัดให้มีการเวียนเทียนร่วมภาครัฐ ภาคเอกชน มีการเสวนาพุทธประวัติ การแสดงแสง สี เสียง เกี่ยวกับ พุทธประวัติและชมขบวนแห่ธรรมยาตรา จากสวน ชมน่านเฉลิมพระเกียรติฯไปยังวัดพระศรีรัตนมหาธาตุ
กรกฎาคม	วันเข้าพรรษา	หล่อเทียน และแห่เทียนพรรษา ถวายเทียนพรรษาพระราชทานที่วัดราชบุรณ
กันยายน	ประเพณีการแข่งขันเรือยาวชิงถ้วยพระราชทานฯ	จัดการแข่งขันเรือยาวประเภทต่างๆ จัดการแข่งขันเรือพายเล็กภายในชุมชนในเขตเทศบาล
ตุลาคม	- กิจกรรมน้อมรำลึกถึงพระกรุณาธิคุณในระบาทสมเด็จพระเจ้าอยู่หัวรัชกาล ที่ ๙ - กิจกรรมวันออกพรรษา	จัดราชพิธีและกิจกรรมและถวายความเคารพเพื่อน้อมรำลึกถึงพระกรุณาธิคุณในพระบาทสมเด็จพระเจ้าอยู่หัวรัชกาลที่ ๙ หล่อเทียน แห่เทียนพรรษา และถวายเทียนพรรษา
พฤศจิกายน	ประเพณีลอยกระทง ย้อนยุคเมืองสองแคว	ข้าราชการและพนักงานของรัฐพร้อมกันแต่งกายย้อนยุคตลอดเดือนเพื่อฉลองงานลอยกระทง ในวันงานมีขบวนแห่ ประภาคารกระทงใหญ่และกระทงประดิษฐ์ฝีมือ การแสดงนาฏศิลป์และศิลป์ ขบวนแห่กระทงและนางนพมาศ จุดพลุเฉลิมฉลอง การปล่อยกระทงสายไหลประทีป และลอยกระทง
ธันวาคม	- วันส่งท้ายปีเก่าต้อนรับปีใหม่งานมหกรรมอาหารและสินค้าที่ระลึก และพิษณุโลกเคาท์ดาวน์ - กิจกรรมเทศกาลคริสต์มาส	มีกิจกรรมเฉลิมฉลองรื่นเริงแก่ประชาชน งานรื่นเริงส่งท้ายปีเก่า ทำบุญตักบาตร ฟังธรรม สวดมนต์ออกจากร้านจำหน่ายสินค้า อาหารและร้านขายของที่ระลึกที่มีคุณภาพและการแสดงบนเวทีของสวนชมน่านเฉลิมพระเกียรติฯมีการตกแต่งต้นคริสต์มาสด้วยโคมไฟ และร่วมอธิษฐานต่อพระเจ้า

(ที่มา : ข้อมูลสำนักปลัดเทศบาล เทศบาลนครพิษณุโลก ณ วันที่ ๒๐ กรกฎาคม ๒๕๖๖)

๔.๒.๓ แรงงาน

มีครัวเรือนทั้งหมด	๕,๖๖๙	ครัวเรือน
จำนวนประชากรที่อาศัยอยู่จริงทั้งหมด	๑๑,๖๙๔	คน
เพศชาย	๕,๓๕๔	คน
เพศหญิง	๖,๓๔๐	คน

ประเภทอาชีพ	เพศชาย		เพศหญิง		รวม	
	คน	ร้อยละ	คน	ร้อยละ	คน	ร้อยละ
กำลังศึกษา	๖๑๑	๕.๒๒	๕๓๗	๔.๕๙	๑,๑๔๘	๙.๘๒
ไม่มีอาชีพ	๒๙๘	๒.๕๕	๕๒๕	๔.๔๙	๘๒๓	๗.๐๔
เกษตร-ทำนา	๙	๐.๐๘	๖	๐.๐๕	๑๕	๐.๑๓
เกษตร-ทำไร่	๓	๐.๐๓	๒	๐.๐๒	๕	๐.๐๔
เกษตร-ทำสวน	๓	๐.๐๓	๓	๐.๐๓	๖	๐.๐๕
เกษตร-ประมง	๐	๐.๐๐	๐	๐.๐๐	๐	๐.๐๐
เกษตร-ปศุสัตว์	๑	๐.๐๑	๑	๐.๐๑	๒	๐.๐๒
พนักงาน-รับราชการ	๙๕๖	๘.๑๘	๘๕๕	๗.๓๑	๑,๘๑๑	๑๕.๔๙
พนักงาน-รัฐวิสาหกิจ	๑๗๐	๑.๔๕	๑๗๒	๑.๔๗	๓๔๒	๒.๙๒
พนักงานบริษัท	๕๖๕	๔.๘๓	๖๖๐	๕.๖๔	๑,๒๒๕	๑๐.๔๘
รับจ้างทั่วไป	๑,๒๑๗	๑๐.๔๑	๑,๑๗๘	๑๐.๐๗	๒,๓๙๕	๒๐.๔๘
ค้าขาย	๗๐๐	๕.๙๙	๑,๑๘๐	๑๐.๐๙	๑,๘๘๐	๑๖.๐๘
ธุรกิจส่วนตัว	๒๘๗	๒.๔๕	๓๓๖	๒.๘๗	๖๒๓	๕.๓๓
อาชีพอื่นๆ	๕๓๔	๔.๕๗	๘๘๕	๗.๕๗	๑,๔๑๙	๑๒.๑๓
รวม	๕,๓๕๔	๔๕.๗๘	๖,๓๔๐	๕๔.๒๒	๑๑,๖๙๔	๑๐๐.๐๐

(ที่มา : จปฐ. ปี พ.ศ.๒๕๖๒)

๔.๓ ด้านสังคม

๔.๓.๑ ด้านประชากร

การพยากรณ์จำนวนประชากรโดยภาพรวมในเขตจังหวัดพิษณุโลก ในช่วงระหว่างปี พ.ศ.๒๕๕๗ ถึง พ.ศ. ๒๕๗๖ ตามแบบจำลอง การคาดประมาณประชากร (Population Estimation) และการฉายภาพประชากร (Population Projection) แสดงรายละเอียดได้ตามตาราง

ปี พ.ศ.	จำนวนประชากร (คน)	ปี พ.ศ.	จำนวนประชากร (คน)
๒๕๕๗	๘๔๗,๗๘๑	๒๕๖๗	๘๓๓,๔๑๓
๒๕๕๘	๘๔๖,๑๙๘	๒๕๖๘	๘๓๒,๑๔๗
๒๕๕๙	๘๔๔,๖๕๔	๒๕๖๙	๘๓๐,๙๐๙
๒๕๖๐	๘๔๓,๑๓๙	๒๕๗๐	๘๒๙,๗๐๓
๒๕๖๑	๘๔๑,๖๕๗	๒๕๗๑	๘๒๘,๕๒๕

ปี พ.ศ.	จำนวนประชากร (คน)	ปี พ.ศ.	จำนวนประชากร (คน)
๒๕๖๒	๘๔๐,๒๐๕	๒๕๗๒	๘๒๗,๓๗๘
๒๕๖๓	๘๐๕,๗๘๔	๒๕๗๓	๘๒๖,๒๕๙
๒๕๖๔	๘๓๗,๓๙๗	๒๕๗๔	๘๒๔,๓๙๕
๒๕๖๕	๘๓๖,๐๓๘	๒๕๗๕	๘๒๔,๑๐๙
๒๕๖๖	๘๓๔,๗๐๙	๒๕๗๖	๘๒๓,๐๗๗

(ที่มา : สำนักงานสถิติจังหวัดพิษณุโลก)

จำนวนประชากรในเขตเทศบาลนครพิษณุโลก ประกอบด้วย

- เพศชาย	จำนวน ๒๘,๐๘๑	คน
- เพศหญิง	จำนวน ๓๔,๐๐๘	คน
- รวมทั้งสิ้น	จำนวน ๖๒,๐๘๙	คน
- ครั้วเรือน	จำนวน ๓๗,๕๘๒	ครั้วเรือน

สัดส่วนจำนวนประชากรในเขตเทศบาลนครพิษณุโลก

- วัยเด็ก (ทารก - ๑๔ ปี)	จำนวน ๘,๑๒๔	คน
- วัยแรงงาน (๑๕ - ๕๙ ปี)	จำนวน ๓๖,๕๑๒	คน
- วัยสูงอายุ (๖๐ - ๑๐๐ ปีขึ้นไป)	จำนวน ๑๗,๔๕๓	คน

๔.๓.๒ การสังคมสงเคราะห์

ประเภท ของการ สงเคราะห์	จำนวนการสงเคราะห์				
	ปี พ.ศ.๒๕๖๑	ปี พ.ศ.๒๕๖๒	ปี พ.ศ.๒๕๖๓	ปี พ.ศ.๒๕๖๔	ปี พ.ศ.๒๕๖๕
ผู้สูงอายุ	๙,๐๐๒	๙,๑๕๐	๙,๖๔๔	๑๐,๐๑๒	๑๐,๓๔๒
ผู้พิการ	๑,๑๘๖	๑,๑๘๖	๑,๒๖๕	๑,๓๖๙	๑,๓๖๐
ผู้ด้อยโอกาส	๖๕	๖๕	๖๓	๖๐๕	๗๑๕
ผู้ไร้ที่พึ่ง	๔	-	-	๒๐	๒๕
รวม ๔ ประเภท	๑๐,๒๕๗	๑๐,๔๐๑	๑๐,๙๗๒	๑๒,๐๐๖	๑๒,๔๔๒

(ที่มา : ข้อมูลกองสวัสดิการสังคม เทศบาลนครพิษณุโลก ณ วันที่ ๒๐ กรกฎาคม ๒๕๖๖)

๔.๓.๓ ด้านความปลอดภัยในชีวิตและทรัพย์สิน

๙.๑ เจ้าหน้าที่เทศกิจ	จำนวน	๓๒ คน
๙.๒ สถานีดับเพลิง	จำนวน	๓ แห่ง
๙.๓ พนักงานดับเพลิง	จำนวน	๖๙ คน
๙.๔ อาสาสมัครป้องกันและบรรเทาสาธารณภัย	จำนวน	๑,๗๖๑ คน
๙.๕ ศูนย์ฝึกอบรบการดับเพลิงและกู้ภัย	จำนวน	๑ แห่ง
๙.๖ ถังดับเพลิงประจำชุมชน	จำนวน	๘๐ ถัง

สถิติเพลิงไหม้และความเสียหาย

ประเภทความเสียหาย	๒๕๖๑	๒๕๖๒	๒๕๖๓
ทรัพย์สินในเขต (ครั้ง)	๔๙	๔๗	๓๗
ทรัพย์สินนอกเขต (ครั้ง)	๑๓	๑๐	๑๐
ป่าและป่าหญ้าในเขต (ครั้ง)	๒๔	๓๔	๒๘
ป่าและป่าหญ้านอกเขต (ครั้ง)	๙	๗	๑๑
มูลค่าความเสียหายในเขต (บาท)	๕๙๕,๐๐๐	๖,๙๒๙,๐๐๐	๗,๓๔๗,๐๐๐
มูลค่าความเสียหายนอกเขต (บาท)	๒,๖๒๒,๐๐๐	๑๒,๘๔๗,๐๐๐	๕๖๔,๐๐๐

(ที่มา : ข้อมูลสำนักปลัดเทศบาล เทศบาลนครพิษณุโลก ณ วันที่ ๒๖ กุมภาพันธ์ ๒๕๖๔)

สรุปผลการปฏิบัติงานของศูนย์เรื่องราวร้องทุกข์เทศบาลนครพิษณุโลก

ประเภทปัญหา	ปี ๒๕๕๘	ปี ๒๕๕๙	ปี ๒๕๖๐	ปี ๒๕๖๑	ปี ๒๕๖๒	ปี ๒๕๖๓
ถนน	๖๕	๕๙	๗๑	๑๑๐	๗๓	๕๕
น้ำเสีย/ท่อระบายน้ำ	๘๕	๗๑	๕๒	๙๑	๖๕	๖๓
จราจร	๗	๕	-	๒	๑๐	๑
น้ำประปา	๑๓๙	๕๕	๖๖	๔๒	๔๑	๑๒๑
ไฟฟ้าสาธารณะ	๘๑	๖๔	๖๓	๑๗๑	๑๔๑	๑,๓๗๗
ขยะมูลฝอย	๖๕	๗๘	๖๙	๑๕๗	๑๑๒	๒๗๒
กระทำผิดเทศบัญญัติ	๗๗	๑๒๒	๖๐	๑๓๔	๑๔๙	๑๕๖
ประสานงานกับหน่วยงานอื่น	-	-	-	๒	๑	๔
อื่นๆ	๓๓๓	๒๐๒	๒๐๑	๒๐๐	๑๗๖	๑๓๕
รวม	๘๕๒	๖๕๖	๕๘๒	๙๐๙	๗๖๘	๒,๑๖๔

(ที่มา : สำนักปลัดเทศบาล เทศบาลนครพิษณุโลก ณ วันที่ ๒๖ กุมภาพันธ์ ๒๕๖๔)

๔.๔ ด้านการเมือง/การปกครอง

๔.๔.๑ เขตการปกครอง

เทศบาลนครพิษณุโลกแบ่งเขตการปกครองเป็นชุมชน จำนวน ๖๕ ชุมชน ดังนี้

ชุมชนในเขตเทศบาลนครพิษณุโลก

ที่	โซนที่ ๑	โซนที่ ๒	โซนที่ ๓	โซนที่ ๔
๑	คลองมหาตไทย	วัดหนองบัว	พันปี	หลังศาล
๒	อรัญญิก	มหาจักรพรรดิ	วัดจันทร์ตะวันออก	เทพารักษ์
๓	ธรรมบูชา	วิเศษไชยชาญ	พระยาสุพรรณ	สระสองห้อง
๔	พระองค์ขาว	พระองค์ดำ	ท่ามะปราง	บ้านคลองพัฒนา
๕	พญาเสือ	ชาญเวชกิจพัฒนา	มหรานุภาพ	วัดจันทร์ตะวันตก
๖	ธรรมจักรพัฒนา	กัลยาณมิตร	ร่วมใจ	ประชาอุทิศ
๗	เสรีราษฎร์พัฒนา	รถไฟสามัคคี	บรมไตรโลกนารถ ๒๑	ประตูเมือง
๘	เจดีย์ยอดทอง	รามศวร	ดิอินทร์พัฒนา	สิงห์ฉนวน ซอย ๓
๙	สุพรรณกัลยา	ราชพฤกษ์	อภิชาติบุตร	สิงห์ฉนวน ซอย ๕
๑๐	ตาลเดี่ยว	พุทธบูชา	ร่วมใจไมตรี	ไชนานุภาพ
๑๑	วัดน้อยพัฒนา	มหาธรรมราชา	บึงพระจันทร์ ๔๐	บ้านคลองสามัคคี
๑๒	เรือนแพ	เจ้าพระยา	สระแก้ว	พระร่วง ซ.๒
๑๓	เสือทิม	วิสุทธิกษัตริย์	ขุนพิเรนทรเทพ	พระเสือ
๑๔	เกษมรัฐพัฒนา	มาลาเปียง	ศรีธรรมไตรปิฎก	หรรษนันท์ ๔๙
๑๕	ศรีวิสุทธิ	สะพานสูง	พระยาสุรสีห์	ประชาพิทักษ์ ๙๙
๑๖	พิชัยสงคราม	-	-	ราชบูรณะ
๑๗	แสนพลพ่าย	-	-	ประสงค์ประสาท
๑๘	มิตรภาพ	-	-	-

(ที่มา : ข้อมูลกองสวัสดิการสังคม เทศบาลนครพิษณุโลก ณ วันที่ ๒๐ กรกฎาคม ๒๕๖๖)

๔.๔.๒ การเมืองและการเลือกตั้ง

เทศบาลนครพิษณุโลกแบ่งเขตเลือกตั้งนายกเทศมนตรีนครพิษณุโลกออกเป็น ๑ เขต (๖๕ ชุมชน) และเขตเลือกตั้งสมาชิกสภาเทศบาลนครพิษณุโลกออกเป็น ๔ เขต คือ

- เขตที่ ๑ ประกอบด้วย ๑๘ ชุมชน (โซนที่ ๑)
 - เขตที่ ๒ ประกอบด้วย ๑๕ ชุมชน (โซนที่ ๒)
 - เขตที่ ๓ ประกอบด้วย ๑๕ ชุมชน (โซนที่ ๓)
 - เขตที่ ๔ ประกอบด้วย ๑๗ ชุมชน (โซนที่ ๔)
- รวมทั้งสิ้น ๖๕ ชุมชน

- จำนวนผู้มีสิทธิเลือกตั้ง (ณ วันที่ ๒๘ มีนาคม ๒๕๖๔)

เขตการเลือกตั้ง	จำนวนผู้มีสิทธิเลือกตั้ง นายกเทศมนตรี (คน)	จำนวนผู้มีสิทธิเลือกตั้ง สมาชิกสภาเทศบาล (คน)
เขต ๑ (๑๘ ชุมชน)	}	๑๔,๓๕๐
เขต ๒ (๑๔ ชุมชน)		๕๑,๖๑๒
เขต ๓ (๑๕ ชุมชน)		๑๓,๓๘๘
เขต ๔ (๑๗ ชุมชน)		๑๒,๙๙๕

(ที่มา : งานเลือกตั้ง สำนักปลัดเทศบาล ณ พฤษภาคม ๒๕๖๔)

๔.๕ ด้านทรัพยากรธรรมชาติและสิ่งแวดล้อม

๔.๕.๑ ลักษณะป่าไม้

เทศบาลนครพิษณุโลกมีสวนป่านิเวศ ตั้งอยู่ในสวนเฉลิมพระเกียรติพระบาทสมเด็จพระเจ้าอยู่หัวเฉลิมพระชนมพรรษา ๘๐ พรรษา เนื้อที่ ๔,๗๖๗ ตารางเมตร ซึ่งการปลูกสวนป่านิเวศเป็นการเพิ่มพื้นที่สีเขียวและตั้งใจให้เป็นปอดแห่งใหม่ของเมืองพิษณุโลก เป็นสวนป่าที่ปลูกจากเมล็ดพันธุ์พืชในท้องถิ่น สวนป่านิเวศจึงเป็นแหล่งสิ่งมีชีวิตที่หลากหลายซึ่งมีความสัมพันธ์ เกื้อกูลและพึ่งพาอาศัยซึ่งกันและกัน สวนป่านิเวศสามารถดูดซับก๊าซคาร์บอนไดออกไซด์ได้อย่างมีประสิทธิภาพเพราะการปลูกต้นไม้พื้นเมืองจะร่นระยะเวลาการเจริญเติบโตของป่าธรรมชาติจาก ๑๐๐ ปี ให้หดสั้นลงเหลือ ๑๐ ปีเท่านั้น ปัจจุบันมีพันธุ์ไม้ในสวนป่านิเวศกว่า ๑๒๕ ชนิด

๔.๕.๒ ลักษณะแหล่งน้ำ

- ด้านแหล่งน้ำ

แม่น้ำ	จำนวน	๑	สาย	ได้แก่	แม่น้ำน่าน
คลอง/ลำธาร/ห้วย	จำนวน	๒	แห่ง	ได้แก่	คูเมืองและคลองกระเปา

- ระบบการระบายน้ำ

พื้นที่น้ำท่วมถึง	คิดเป็นร้อยละ	๑๕	ของพื้นที่ทั้งหมด
เครื่องสูบน้ำ	จำนวน	๗	เครื่อง
ปริมาณน้ำเสีย	จำนวน	๑๖,๐๐๐	ลบ.ม./วัน

(ค่า BOD ในคลอง / ทางระบายน้ำสายหลัก ๒๐-๘๐ มิลลิกรัม / ลิตร)

ระบบบำบัดน้ำเสียที่ใช้ แบบบ่อผึ่งธรรมชาติ จำนวน ๑ แห่ง

(ปัจจุบันรับมอบจากกรมโยธาธิการและผังเมือง เมื่อ ๑๒ มิถุนายน ๒๕๖๐)

๔.๕.๓ ลักษณะของพื้นที่สีเขียวในเขตเทศบาลนครพิษณุโลก

- พื้นที่สีเขียวเพื่อนันทนาการและความงามทางภูมิทัศน์ มีขนาดพื้นที่โดยประมาณ ๓๐๕,๙๐๐ ตร.ม

สถานที่	ขนาดพื้นที่โดยประมาณ (ตารางเมตร)
๑. สวนชมน่านเฉลิมพระเกียรติ ระยะที่ ๑	๒๒,๐๐๐
๒. สวนเฉลิมพระเกียรติพระบาทสมเด็จพระเจ้าอยู่หัวฯ	๒๔๐,๐๐๐
๓. สวนสาธารณะใจกลางเมืองพิษณุโลก	๑๔,๔๐๐
๔. สวนชมน่านเฉลิมพระเกียรติ ระยะที่ ๓	๒๒,๐๐๐
๕. สวนชมน่านเฉลิมพระเกียรติ ระยะที่ ๔	๗,๕๐๐

- พื้นที่สีเขียวที่เป็นริ้วขบวนมีขนาดพื้นที่โดยประมาณ ๖๕,๓๓๗ ตารางเมตร

สถานที่	ขนาดพื้นที่โดยประมาณ (ตารางเมตร)
๑. เกาะกลางทางหลวงหมายเลข ๑๒	๔,๐๐๐
๒. เกาะกลางถนนพิชัยสงคราม	๕,๙๘๐
๓. เกาะกลางถนนบริเวณรอบตลาดร่วมใจ	๕๖๑
๔. เกาะกลางวงเวียนสถานีรถไฟ	๑๐๐
๕. ไหล่ถนนธรรมบูชา	๕,๖๔๐
๖. ไหล่ถนนศรีกรมอรัญ	๘๐๗
๗. ไหล่ถนนพญาเสือ	๒,๐๗๐
๘. ไหล่ถนนพระองค์ขาว	๒,๓๙๔
๙. ไหล่ถนนบริเวณคูเมือง	๑๐,๐๘๐
๑๐. ไหล่ถนนเลียบริมทางรถไฟฝั่งถนนโค้งตัวยู - วัดโพธิญาณ	๒,๒๕๐
๑๑. เกาะกลางถนนพระองค์ดำ	๕๐๐
๑๒. ไหล่ถนนสนามบิน	๓,๒๒๐
๑๓. ไหล่ถนนศรีสุริโยทัย	๔,๕๘๐
๑๔. เกาะกลางถนนวงเวียนหอนาฬิกา	๕๐
๑๕. ไหล่ถนนสังฆบูชา	๔,๑๘๔
๑๖. ไหล่ถนนบรมไตรโลกนารถ	๔,๔๐๔
๑๗. ไหล่ถนนศรีธรรมไตรปิฎก	๑,๔๐๐
๑๘. ไหล่ถนนวังจันทน์เหนือ	๒,๐๗๖
๑๙. ไหล่ถนนวังจันทน์ใต้	๑,๑๔๐
๒๐. ไหล่ถนนประชาอุทิศ	๒,๕๐๐
๒๑. ไหล่เกาะกลางถนนไชนานูภาพ	๓,๓๑๕
๒๒. ไหล่เกาะกลางถนนบริเวณพื้นที่จัดรูปหลังตลาดบ้านคลอง	๔,๐๘๖

๔.๕.๔ การจัดการขยะมูลฝอยและสิ่งปฏิกูล

- ปริมาณขยะที่จัดเก็บ (ต่อวัน) จำนวน ๙๒.๐๗ ตัน (กำจัดขยะโดยวิธีฝังกลบอย่างถูกหลักสุขาภิบาล)

- สถานีขนถ่ายขยะมูลฝอย จำนวน ๑ แห่ง ตั้งอยู่ที่ตำบลท่าทอง อำเภอเมืองจังหวัดพิษณุโลก จำนวน ๓๐ ไร่ ซึ่งห่างจากเขตเทศบาลประมาณ ๑๒ กิโลเมตร

ทั้งนี้เมื่อรถบรรทุกขยะเก็บรวบรวมขยะมูลฝอยจะทำการเก็บรวบรวมขยะมูลฝอยจากแหล่งต่างๆ เพื่อนำมาถ่ายในสถานีขนถ่ายและทำการขนส่งไปยังสถานที่กำจัดมูลฝอยในลำดับต่อไป

๔.๖ ด้านการสาธารณสุข

เทศบาลนครพิษณุโลก ยกระดับการให้บริการสาธารณสุขหลักประกันสุขภาพและบริการเชิงรุก ส่งเสริมสุขภาพ ป้องกันควบคุมโรค ทั้งเด็ก เยาวชน ผู้สูงอายุ ผู้พิการและผู้ป่วยเรื้อรัง ให้ได้รับการดูแลอย่างทั่วถึง มีอายุยืนยาว เป็นผู้สูงอายุอย่างมีคุณภาพ เปิดโอกาสให้มีทางเลือกในการเข้าถึงสังคมในกลุ่มวัยเดียวกัน ไม่เป็นผู้ป่วย ติดบ้านติดเตียง สามารถสร้างความมั่นคงให้กับตนเองและครอบครัวได้อย่างรู้คุณค่าและมีศักดิ์ศรี

ปัจจุบันเทศบาลนครพิษณุโลก มีศูนย์สุขภาพชุมชนที่ดูแลทุกกลุ่มวัย บริการด้านการดูแล ส่งเสริมสุขภาพ ควบคุม ป้องกันโรคฟื้นฟูสภาพทั้งร่างกายและจิตใจ สนับสนุนการแก้ไขปัญหาชุมชนที่เกิดปัญหาโรคติดต่อและการให้บริการที่เน้นการสร้างเสริมสุขภาพ อันนำไปสู่การพัฒนาคุณภาพชีวิตที่มีประสิทธิภาพสูงสุดในการจัดบริการสาธารณสุข เช่น การบริการเคลื่อนที่ บริการเยี่ยมผู้สูงอายุ บริการเพื่อป้องกันควบคุมโรคติดต่อที่สำคัญ ตลอดจนการส่งเสริมสุขภาพก่อนเกิดโรคและฟื้นฟูสภาพ ลดความรุนแรงของโรคอย่างต่อเนื่องภายใต้การดำเนินงาน ดังนี้

๔.๖.๑ ศูนย์สุขภาพชุมชนในสังกัดเทศบาลนครพิษณุโลก ประกอบด้วย

- ศูนย์สุขภาพผู้สูงอายุ ๔ แห่ง มีหน้าที่สร้างโอกาสการเข้าถึงและดูแลส่งเสริมสุขภาพผู้สูงอายุในความรับผิดชอบให้ได้รับการตรวจสุขภาพประจำปี จัดกิจกรรมส่งเสริมการออกกำลังกายให้กับผู้สูงอายุและกิจกรรมที่สร้างความตระหนักและเห็นคุณค่าของผู้สูงอายุ ของคนในครอบครัวและชุมชน บริการเคลื่อนที่เชิงรุกและเยี่ยมบ้านผู้สูงอายุ มีระบบการดูแลสุขภาพเพื่อชะลอความเสื่อมถอยและการป้องกันภาวะทุพพลภาพ มีกิจกรรมทางสังคมให้แสดงศักยภาพเป็นแกนนำผู้สูงอายุอย่างต่อเนื่อง

- โรงเรียนสุขภาพเทศบาลนครพิษณุโลกเป็นการปฏิรูประบบสุขภาพ ให้สามารถนำไปเป็นบทเรียนรู้และปรับใช้ปฏิรูประบบการเรียนรู้ที่เปิดโอกาสให้ท้องถิ่นมีส่วนร่วมพัฒนาหลักสูตรให้สอดคล้องกับสภาพความต้องการของท้องถิ่น เพื่อการศึกษาตลอดชีวิต เพื่อการดำรงชีวิตความเป็นมนุษย์ที่สมบูรณ์ทั้งร่างกาย จิตใจ สติปัญญา อารมณ์และสังคม เป็นการจัดการศึกษาสำหรับกลุ่มเป้าหมายเฉพาะทุกกลุ่มวัยตามอัธยาศัยโดยนำหลักสูตร แกนกลางการศึกษาขั้นพื้นฐานมาปรับใช้ตามความเหมาะสมกับสภาพและบริบทของกลุ่มเป้าหมาย กำหนดมาตรฐานการเรียนรู้กลุ่มสาระที่ ๕ สุขศึกษาและพลศึกษา ที่มุ่งหมายการให้ความรู้ ทักษะ เจตคติ ในการสร้างเสริมสุขภาพพลานามัยของตนเองและผู้อื่น การป้องกันและปฏิบัติต่อสิ่งต่างๆที่มีผลต่อสุขภาพอย่างถูกวิธี และทักษะในการดำเนินชีวิตตามสาระที่ ๔ การสร้างเสริมสุขภาพ สมรรถภาพ และการป้องกันโรค มีกิจกรรมพัฒนาผู้เรียน

ให้พัฒนาตนเอง ตามศักยภาพรอบด้านเพื่อความเป็นมนุษย์ที่สมบูรณ์ทั้งร่างกาย สติปัญญา อารมณ์ และสังคม เสริมสร้างให้เป็นผู้มีศีลธรรม จริยธรรมมีระเบียบวินัยปลูกฝัง และสร้างจิตสำนึกของการทำประโยชน์เพื่อสังคม สามารถจัดการตนเองได้และอยู่ร่วมกับผู้อื่นอย่างมีความสุข เป็นการจัดการศึกษา สำหรับกลุ่มเป้าหมายเฉพาะตามอัยาศัยเฉพาะทาง ในปี ๒๕๖๐ เทศบาลนครพิษณุโลก เข้าสู่สังคมสูงวัยเต็มรูปแบบ จึงกำหนดเนื้อหาวิชาโดยการนำแนวคิด Health literacy มาปรับใช้ตามความเหมาะสมกับสภาพและบริบทของกลุ่มเป้าหมายโดยเฉพาะกลุ่มผู้สูงอายุ เพื่อให้กลุ่มผู้สูงอายุ มีการปรับเปลี่ยนพฤติกรรมสุขภาพที่ถูกต้อง เหมาะสม สามารถปฏิบัติได้ในชีวิตประจำวัน มีความรอบรู้ด้านสุขภาพ อันจะนำไปสู่คุณภาพชีวิตที่ดี ชุมชนเข้มแข็ง จึงจัดทำโครงการโรงเรียนสุขภาพนครพิษณุโลก หลักสูตรสุขภาพผู้สูงอายุ มีวัตถุประสงค์เพื่อให้ผู้สูงอายุมีความรอบรู้เท่าทันในเรื่องสุขภาพ (Health Literacy) และสามารถนำไปปฏิบัติได้จริง เป็นผู้สูงอายุอย่างมีคุณภาพ เปิดโอกาสให้มีทางเลือกในการเข้าสังคมในกลุ่มวัยเดียวกัน ไม่เป็นผู้ติดบ้าน ติดเตียง สามารถสร้างความมั่นคงให้กับตนเองและครอบครัวได้อย่างรู้คุณค่าและมีศักดิ์ศรี การพัฒนาระบบการดูแลสุขภาพในทุกกลุ่มวัยเพื่อให้เข้าถึงบริการอย่างเสมอภาค โดยเปิดการเรียนการสอนตั้งแต่ปี ๒๕๕๙ จนถึงปัจจุบัน

- ศูนย์สุขภาพเวชการไทย บริการตรวจรักษาทางการแพทย์แผนไทย นวด อบ ประคบทับ หม้อเกลือ ทั้งในสถานพยาบาล และบริการเชิงรุก พื้นฟูสมรรถภาพและป้องกันความพิการ เปิดให้บริการทุกวันจันทร์ – เสาร์ เวลา ๐๘.๓๐ – ๑๖.๓๐ นาฬิกา โทรศัพท์ ๐๕๕-๒๕๙๒๖๒

- สโมสรสุขภาพสำหรับผู้รักสุขภาพ สามารถสมัครเป็นสมาชิกและติดต่อสอบถามได้ที่สโมสรสุขภาพ บริเวณข้างหอสมุดเทศบาลนครพิษณุโลก เปิดให้บริการทุกวัน วันจันทร์ – วันศุกร์ เวลา ๐๘.๓๐ – ๑๖.๓๐ นาฬิกา วันเสาร์-วันอาทิตย์ เวลา ๑๓.๐๐-๒๐.๐๐ นาฬิกา โทรศัพท์ ๐๕๕-๒๕๙๒๖๒

๔.๖.๒ โรงพยาบาลสัตว์ เทศบาลนครพิษณุโลก มีโรงพยาบาลสัตว์ จำนวน ๑ แห่งให้บริการตรวจรักษาโรคของสัตว์ อาทิ สุนัข แมว เป็นต้น

๔.๖.๓ สถานสงเคราะห์สัตว์ เทศบาลนครพิษณุโลก มีสถานสงเคราะห์สัตว์ ๑ แห่งให้บริการสงเคราะห์สุนัขจรจัดภายในเขตเทศบาลนครพิษณุโลก

สถานสงเคราะห์สัตว์

ปี พ.ศ.	จำนวนสุนัขจรจัด
๒๕๖๒	๒๗๐
๒๕๖๓	๒๕๐
๒๕๖๔	๒๔๐
๒๕๖๕	๒๓๑

จากการสำรวจในเขตพื้นที่เทศบาลนครพิษณุโลก

ปี	จำนวนสุนัขจรจัด	จำนวนแมวจรจัด	รวม
๒๕๖๒	๒,๓๗๕	๔๐๕	๒,๗๘๐
๒๕๖๓	๒,๗๙๓	๖๐๑	๓,๓๙๖
๒๕๖๔	๒,๒๘๑	๗๘๓	๓,๐๖๔
๒๕๖๕	๑,๗๒๗	๗๒๔	๒,๔๕๑

๔.๖.๔ สถานพยาบาลและการพยาบาลในเขตเทศบาลนครพิษณุโลก

๑. โรงพยาบาลของเอกชน	จำนวน	๕	แห่ง
เตียงคนไข้	จำนวน	๕๑๐	เตียง
๒. โรงพยาบาลของรัฐบาล (รพ.ศูนย์ ระดับ A+)	จำนวน	๑	แห่ง
เตียงคนไข้	จำนวน	๑,๐๖๓	เตียง
๓. คลินิกเอกชน	จำนวน	๖๒๕	แห่ง
๔. อาสาสมัครสาธารณสุข (อสม.)	จำนวน	๖๔๐	คน

๔.๗ ด้านการศึกษา ศาสนา และวัฒนธรรม

๔.๗.๑ ด้านการศึกษา

๔.๗.๑ โรงเรียนสังกัดเทศบาลนครพิษณุโลก	จำนวน	๕	แห่ง
๔.๗.๒ โรงเรียนภายในเขตเทศบาล	จำนวน	๒๕	แห่ง
๔.๗.๓ มหาวิทยาลัย	จำนวน	๔	แห่ง
๔.๗.๔ วิทยาลัย	จำนวน	๘	แห่ง

โรงเรียนสังกัดเทศบาลนครพิษณุโลก จำนวน ๕ แห่ง และศูนย์พัฒนาเด็กเล็ก จำนวน ๒ แห่ง

สถานศึกษา	ระดับการศึกษา	จำนวนนักเรียน (คน)	จำนวนครูประจำการ	จำนวนครูจ้างสอน
โรงเรียนอนุบาลเทศบาลนครพิษณุโลก	อนุบาล - ประถมศึกษาปีที่ ๖	๖๙๕	๕	๓๖
โรงเรียนเทศบาล ๒ (วัดคูหาสวรรค์)	อนุบาล - ประถมศึกษาปีที่ ๖	๕๒๙	๓๑	๕
โรงเรียนเทศบาล ๓ (วัดท่ามะปรางค์)	อนุบาล - ประถมศึกษาปีที่ ๖	๖๕๐	๓๐	๓
โรงเรียนเทศบาล ๔ (ชุมชนวัดธรรมจักร)	ประถมศึกษา - มัธยมศึกษาตอนต้น	๕๔๓๑	๒๙	๓
โรงเรียนเทศบาล ๕ (พันปี)	อนุบาล - มัธยมศึกษาตอนต้น	๕๔๒	๔๔	-
ศูนย์พัฒนาเด็กเล็กเทศบาลนครพิษณุโลก	เตรียมอนุบาล ๒ ขวบ - ๕ ขวบ	๑๓๙	๒๗	๔
ศูนย์พัฒนาเด็กเล็กคนตรงอุทิศ			๓	๔
			-	๒

(ที่มา : ข้อมูลสำนักงานการศึกษา เทศบาลนครพิษณุโลก วันที่ ๒๐ กรกฎาคม ๒๕๖๖)

๔.๗.๒ ด้านศาสนา ประเพณี และวัฒนธรรม

๑. ศาสนา

จังหวัดพิษณุโลกมีประชากรที่นับถือศาสนาต่างๆ โดยมีประชากรที่นับถือ ศาสนาพุทธ ร้อยละ ๙๙.๓ ศาสนาคริสต์ ร้อยละ ๐.๒๑ ศาสนาอิสลาม ร้อยละ ๐.๑๓ ศาสนาฮินดู ๐.๐๓ และ ศาสนาอื่นๆ ในเขตเทศบาลนครพิษณุโลกมีศาสนสถาน จำนวน ๒๓ แห่ง จำแนกเป็น

- วัดราษฎร์มหานิกาย จำนวน ๑๔ แห่ง ได้แก่

- | | |
|-----------------------------------|------------------------|
| ๑. วัดพระศรีรัตนมหาธาตุวรมหาวิหาร | ๒. วัดคูหาสวรรค์ |
| ๓. วัดจันทร์ตะวันออก | ๔. วัดจันทร์ตะวันตก |
| ๕. วัดท่ามะปราง | ๖. วัดธรรมจักร |
| ๗. วัดนางพญา | ๘. วัดพันปี |
| ๙. วัดราชบูรณะ | ๑๐. วัดศรีวิสุทธิธาราม |
| ๑๑. วัดสระแก้วปทุมทอง | ๑๒. วัดหนองบัว |
| ๑๓. วัดใหม่อภัยาราม | ๑๔. วัดอรัญญิก |

- วัดราษฎร์ธรรมยุติกนิกาย จำนวน ๑ แห่ง ได้แก่

๑. วัดเจติยยอดทอง
 - สำนักสงฆ์ จำนวน ๑ แห่ง
 - ๑. สำนักสงฆ์พิษณุโลกเมืองใหม่
 - มัสยิด จำนวน ๑ แห่ง
 - คริสตจักร จำนวน ๖ แห่ง ได้แก่

๒. ประเพณีและงานประจำปี

งานแผ่นดินสมเด็จพระนเรศวรมหาราชและกาชาดพิษณุโลก

วันที่จัดงาน : เดือนมกราคม

สถานที่จัดงาน : สนามหน้าศาลากลางจังหวัดพิษณุโลก

จังหวัดพิษณุโลก ร่วมกับเหล่ากาชาดจังหวัดพิษณุโลก ร่วมกันจัดงาน "งานแผ่นดิน สมเด็จพระนเรศวรมหาราช และกาชาดพิษณุโลก" เพื่อเฉลิมพระเกียรติสมเด็จพระนเรศวรมหาราช เพื่อแสดงความจงรักภักดี และสำนึกในพระมหากรุณาธิคุณแห่งองค์มหाराชผู้ทรงกอบกู้แผ่นดินและ ผู้ทรงคุณอันยิ่งใหญ่ต่อแผ่นดินไทย โดยมีกิจกรรมที่สำคัญและน่าสนใจ เช่น การออกร้านสลากกาชาด การแสดงแสงเสียงเทิดพระเกียรติฯ สมเด็จพระนเรศวรมหาราช การแสดงศิลปวัฒนธรรม การจำหน่าย สินค้า OTOP สินค้าจากโรงงาน และการแสดงคอนเสิร์ตจากศิลปินชื่อดัง นอกจากนี้ สำนักงานพลังงาน

จังหวัดพิษณุโลก ได้ร่วมจัดบุรณิทรศการ เพื่อเผยแพร่ความรู้ด้านพลังงานภายในบุรณิทรศการมีการจัดแสดง และสาธิตเทคโนโลยีด้านพลังงานทดแทน และมีเจ้าหน้าที่คอยให้คำปรึกษาแก่ประชาชนที่มาร่วมงานฟรีตลอดงาน

งานนมัสการพระพุทธชินราช

วันที่จัดงาน : เดือนกุมภาพันธ์

สถานที่จัดงาน : วัดพระศรีรัตนมหาธาตุวรมหาวิหาร (วัดใหญ่)

งานนมัสการพระพุทธชินราชในวันขึ้น ๖ ค่ำ ถึงวันขึ้น ๑๒ ค่ำ เดือน ๓ เรียกว่า “งานวัดใหญ่” เป็นการเฉลิมฉลองพระคู่บ้านคู่เมืองของเมือง และเป็นเทศกาลของชาวเมืองพิษณุโลก และพุทธศาสนิกชนทั่วไป แสดงถึงความยึดมั่นศรัทธาในพระพุทธศาสนา และเป็นการพักผ่อนหย่อนใจของชาวนาชาวไร่หลังฤดูกาลเก็บเกี่ยว โดยพระพุทธชินราช ประดิษฐานอยู่ในวัดพระศรีรัตนมหาธาตุวรมหาวิหาร อำเภอเมือง จังหวัดพิษณุโลก พิธีกรรมจะมี ๒ ช่วง คือ พิธีเปิดงาน และพิธีไหว้พระพุทธชินราชของประชาชน พิธีเปิดงาน จะจัดงานในตอนเย็นของวันก่อนวันงาน โดยนิมนต์พระสงฆ์ผู้ใหญ่ทำพิธีทางศาสนา และเชิญผู้ว่าราชการจังหวัดเป็นประธานในพิธี ผู้ร่วมงานได้แก่ ข้าราชการ พ่อค้า ประชาชนทั่วไป หลังจากนั้นวันรุ่งขึ้น ซึ่งเป็นวันงานประชาชนจะเข้านมัสการ ในการจัดงานสมโภชนอกจากพิธีทางศาสนาแล้ว ยังมีมหรสพทั้งดนตรี ภาพยนตร์ ลิเก การละเล่นพื้นเมืองและการออกร้านจำหน่ายสินค้า เครื่องอุปโภค บริโภค ของที่ระลึก สินค้าพื้นเมืองจากกลุ่มแม่บ้านหน่วยงานเอกชนจากจังหวัดพิษณุโลก และจังหวัดอื่น ๆ ในทุกภาคของประเทศไทยอีกด้วย

ประเพณีแข่งเรือยาว

วันที่จัดงาน : เดือนกันยายน

สถานที่จัดงาน : แม่น้ำน่าน หน้าวัดพระศรีรัตนมหาธาตุวรมหาวิหาร (วัดใหญ่)

เรือยาวของพิษณุโลกมีกำเนิดที่บ้านท่าโรง ตำบลวัดพริก อำเภอเมือง ทุกปีจะมีประเพณีถวายผ้าห่มพระพุทธชินราช หลังจากห่มผ้าพระพุทธชินราชแล้วก็มีการแข่งขันแข่งเรือในแม่น้ำน่าน หน้าวัดพระศรีรัตนมหาธาตุวรมหาวิหาร เพื่อความสามัคคีระหว่างหมู่คณะ จึงสืบเนื่องมาเป็นงานประเพณีแข่งเรือยาวในปัจจุบัน บรรยากาศ ในพิธีเปิดการแข่งขัน เริ่มด้วยขบวนเรืออัญเชิญถ้วยพระราชทาน ขบวนแห่กองผ้าป่าสามัคคีของทีมเรือที่พร้อมใจกันนำถวายที่วัดใหญ่ การแสดงของเด็กนักเรียนจากโรงเรียนสังกัดเทศบาลนครพิษณุโลกที่สวยงามยิ่งใหญ่อลังการ ชมกองเชียร์จากชุมชนย่อยเทศบาลฯ และกองเชียร์จากทีมเรือยาวต่างๆ โดยการแข่งขันจะเริ่มตั้งแต่ประมาณ ๑๐.๐๐ น. เป็นต้นไป เรือแต่ละลำจะตกแต่งอย่างงดงาม มีการตกแต่งขบวนแห่เป็นรูปแบบต่าง ๆ เช่น ขบวนรำมังละ ขบวนคนป่า ฯลฯ ก่อนการลงแข่งจะมีการบวงสรวงแม่น้ำน่านเรือ การแข่งขันเป็นแบบแพ้คัดออก และการตัดสินจะถือสุดโคนเรือเป็นเกณฑ์ โดยไม่นับเครื่องตกแต่งหัว

งานมหกรรมอาหารและต้อนรับปีใหม่

วันที่จัดงาน: เดือนธันวาคม

สถานที่จัดงาน: ณ บริเวณสวนชมน่านเฉลิมพระเกียรติ

โดยภายในจะมีกิจกรรมออกร้านจำหน่ายอาหารคาวหวานกว่า ๒๐๐ ชนิด และ พิษณุโลกแกรนด์เซล สามารถเลือกซื้อ ชม ชิมอาหารได้, การจุดพลุดอกไม้ไฟสวยงาม, การแสดงวงดนตรีเยาวชน และดนตรีจากศิลปิน, การแสดงศิลปวัฒนธรรม บนเวทีสวนชมน่าน, รวมถึงนิทรรศการ ส่วนราชการและเอกชน, กิจกรรมนับถอยหลังก้าวเข้าสู่ปีใหม่ และพิธีทำบุญตักบาตรข้าวสารอาหารแห้ง เพื่อความเป็นสิริมงคล

๓. ภูมิปัญญาและวัฒนธรรมท้องถิ่น

- รำวงย้อนยุค

รำวงย้อนยุคจัดเป็นการแสดงพื้นบ้านที่เป็นที่นิยมอย่างหนึ่งของชาวจังหวัดพิษณุโลก มาตั้งแต่อดีตมากกว่า ๒๐ ปีแล้ว และได้รับความนิยมมาในทุกยุคทุกสมัย เนื่องจากการรำวงที่มีความสวยงามของทั้งท่าทางและจังหวะจะโคนและชุดที่ออกแนวร่วมสมัยและยังเป็นที่นิยมของคนมากมาย เนื่องจากการเล่นที่สนุกสนาน คลายเครียด สร้างความบันเทิงให้แก่สมาชิกในชุมชนที่มีความสนุกสนานไม่แพ้ดนตรีหรือวัฒนธรรมการแสดงประเภทอื่น วงย้อนยุคคณะที่ได้รับความนิยมในเขตเทศบาลนครพิษณุโลก คือรำวงย้อนยุค คณะศิรินทร์พัฒนาโดยการนำของ นางนิตย์ แซ่มชื่น ที่ได้รวบรวมสมาชิกในชุมชนทั้งเด็กและผู้ใหญ่ที่มีความสนใจในกิจกรรมดังกล่าวให้ร่วมกันมาฝึกซ้อม เพื่อเป็นการอนุรักษ์ศิลปวัฒนธรรมให้คงอยู่และสืบทอดต่อไป

- ลีเก

ลีเก เกิดขึ้นในสมัยกรุงศรีอยุธยาหรือต้นกรุงรัตนโกสินทร์ ในยุคสมัยหนึ่ง “ลีเก” เคยเป็นการเล่นที่เฟื่องฟูมาก มีการตั้งบ้านเรือนอาศัยของชาวคณะลีเกบริเวณริมแม่น้ำน่าน หลังวัดท่ามะปราง ตำบลในเมือง อำเภอเมือง จังหวัดพิษณุโลก ต่อมาคณะลีเกกำลังจะสูญหายไป คงเหลือแต่เพียงคณะลีเกเก่าบนที่ตั้งคณะอยู่ในวัดพระศรีมหาธาตุวรวิหาร แต่ในปัจจุบันนี้ คณะลีเกกำลังถูกปลุกปั้นขึ้นมาใหม่ โดยมีเยาวชนจากโรงเรียนต่างๆ ในเขตพื้นที่อำเภอเมืองพิษณุโลก ที่มีความสนใจในการเล่นลีเกและได้รับการสนับสนุนจากทั้งภาครัฐและเอกชนจึงได้เกิดคณะลีเกขึ้นหลายคณะ เช่น

๑. คณะลีเกโรงเรียนวัดโพธิญาณ ตำบลหัวรอ อำเภอเมือง จังหวัดพิษณุโลก ภายใต้การดูแลและจัดการของนายนิรันดร์ มากำเนิด ผู้อำนวยการวัดโพธิญาณ

๒. ลีเกคณะมะปรางหวาน ด้วยการนำของประธานชุมชนท่ามะปราง ที่ได้รวบรวมเยาวชนที่มีความสนใจในการเล่นลีเกมาฝึกซ้อมร่วมกันพร้อมทั้งจัดหางานแสดงเพื่อเป็นการเพิ่มรายได้ให้กับชุมชน

- กลองยาว

การเล่นกลองยาวเป็นการเล่นที่แสดงถึงความพร้อมเพรียงสามัคคีในหมู่คณะ เนื่องจากการเล่นเป็นกลุ่ม ต้องการเสียงหรือจังหวะที่พร้อมกันให้ความสนุกสนานรื่นเริงทั้งผู้เล่นและผู้ชมและยังเป็นการเล่นที่สนุกสนาน เล่นได้ง่าย จึงเกิดเป็นความนิยมในหมู่ชาวไทยและนิยมเล่นกันแพร่หลายไปทั่วทุกหนทุกแห่ง กลองยาวที่เล่นกันในวงหนึ่งๆ มีเล่นกันหลายลูก มีสายสะพายฉะวียงป่าของผู้ตี ลักษณะรูปร่างของกลองยาวซึ่งหนึ่งด้านใน อีกข้างหนึ่งเป็นหางยาวบานปลายเหมือนกับกลองยาวของชาวเชียงใหม่ แต่กลองยาวของชาวเชียงใหม่เป็นกลองยาวจริงๆ ยาวถึงประมาณ ๒ วา ส่วนกลองยาวที่

เล่นกันนี้ยาวเพียงประมาณ ๓ สอกลงเท่านั้น สำหรับคณะร่วางกลองยาวในเขตเทศบาลนครพิษณุโลกนั้น พบในเขตพื้นที่ชุมชนร่วมใจไมตรี โดยการรวบรวมและสนับสนุนของดาบตำรวจธนิต ชาญเดช ประธานชุมชนร่วมใจไมตรี

เทศบาลนครพิษณุโลก เป็นองค์กรปกครองส่วนท้องถิ่นขนาดใหญ่ ที่มีความหลากหลาย ทั้งทางด้านเศรษฐกิจ สังคม ประเพณีและวัฒนธรรม การกำหนดนโยบายการพัฒนาเมือง อยู่ภายใต้วิสัยทัศน์ **“เมืองสร้างสรรค์สำหรับคนทุกช่วงวัย”** เทศบาลนครพิษณุโลกมีเป้าหมายเพื่อการพัฒนาให้เกิดความผาสุกและความเป็นอยู่ที่ดีของประชาชนในเขตเทศบาลและพื้นที่ใกล้เคียง ตลอดจนประโยชน์สูงสุดของประเทศโดยถือเอาประชาชนเป็นศูนย์กลางที่จะได้รับการบริการจากหน่วยงานของรัฐ โดยเทศบาลนครพิษณุโลกจะเน้นการพัฒนาเมืองให้ก้าวเข้าสู่เมืองอัจฉริยะ (SMART CITY) ให้ครอบคลุมในทุกๆ มิติ ด้วยการติดตั้งอินเทอร์เน็ตหรือเครือข่ายไร้สาย (WIFI) ในทุกชุมชน จัดตั้งศูนย์รับเรื่องราวจึงทุกช่องทาง One Stop Service One Application สร้างพิษณุโลกเป็นเมืองปลอดภัย (SAFE CITY) ด้วยการติดตั้งกล้องวงจรปิดในชุมชนให้เชื่อมโยงกับศูนย์รับแจ้งเหตุ ตำรวจภูธรเมืองพิษณุโลก ตั้งศูนย์รับแจ้งเหตุในชุมชนและจัดให้มีสายตรวจเทศกิจดูแลความปลอดภัยให้กับประชาชนตลอด ๒๔ ชั่วโมง อีกทั้ง พิษณุโลกยังเป็นเมืองศูนย์กลางการค้าและการคมนาคม ภายใต้ยุทธศาสตร์การพัฒนาในการเข้าสู่ประชาคมเศรษฐกิจอาเซียน (AEC) รวมถึงเอกลักษณ์ความเป็นมิตรไมตรีของประชาชนชาวเมืองพิษณุโลก ส่งผลให้เกิดสังคมแห่งความเอื้ออาทร ฉะนั้นเพื่อให้การพัฒนาเป็นไปตามศักยภาพจากต้นทุนพื้นฐาน ของเมือง การกำหนดนโยบายเพื่อการพัฒนา **จึงมุ่งเน้น การเสริมสร้างและส่งเสริมความเป็นเอกลักษณ์ที่แสดงให้เห็นถึงความเป็นเมืองพิษณุโลก** จากทุนทางธรรมชาติ และทุนทางสังคมที่มีอยู่ ซึ่งเน้นการพัฒนาควบคู่ระหว่างการพัฒนาเมืองเพื่อให้เป็นเมืองที่มีภูมิทัศน์สวยงามและสร้างความสุขความปลอดภัยให้กับประชาชน ด้วยศักยภาพการบริหารจัดการของคณะผู้บริหารเทศบาลนครพิษณุโลก ซึ่งเล็งเห็นการพัฒนาบนพื้นฐานของศักยภาพที่มีอยู่ จึงได้กำหนดนโยบายการพัฒนาเป็นนโยบายเชิงรุก โครงการพัฒนาต่างๆ มุ่งเน้นผลสัมฤทธิ์จากความสำเร็จของโครงการ โดยยังคงให้ความสำคัญด้านการซ่อมแซมควบคู่ไปกับการสร้างโครงสร้างพื้นฐานถนน ไฟฟ้า ทางเท้า ระบบน้ำประปา การสร้างเมืองสีเขียวและเมืองอัจฉริยะโดยนำเอาเทคโนโลยีเข้ามาบริหารจัดการ ให้เกิดความปลอดภัยและสะดวกสบายกับประชาชนมากยิ่งขึ้น **ประการสำคัญ คือ การพัฒนาคุณภาพชีวิตของประชาชน สร้างสังคมแห่งโอกาสและความเท่าเทียม เพื่อให้ประชาชนทุกคนสามารถอยู่ร่วมกันในสังคมได้อย่างมีความสุขนำไปสู่ความเข้มแข็งและยั่งยืน**

๕. ภารกิจ อำนาจหน้าที่ของเทศบาล

เทศบาลนครพิษณุโลก วิเคราะห์ภารกิจ อำนาจหน้าที่ ความรับผิดชอบ โดยพิจารณาและวิเคราะห์จุดแข็ง จุดอ่อน โอกาส และภัยคุกคามในการดำเนินการตามภารกิจ SWOT ตามพระราชบัญญัติเทศบาล พ.ศ. ๒๔๙๖ และพระราชบัญญัติกำหนดแผนและขั้นตอน การกระจายอำนาจ ให้แก่องค์กรปกครองส่วนท้องถิ่น พ.ศ. ๒๕๔๒ ดังนี้

๕.๑ ด้านโครงสร้างพื้นฐาน มีภารกิจที่เกี่ยวข้องดังนี้

- ๑) การจัดให้มีและบำรุงรักษาทางบกทางน้ำ และทางระบายน้ำ (มาตรา ๑๖ (๒) มาตรา ๕๐ (๒) มาตรา ๕๓ (๕))
- ๒) การสาธารณสุขโรคและการก่อสร้างอื่น ๆ (มาตรา ๑๖ (๔))
- ๓) การสาธารณสุขการ (มาตรา ๑๖ (๕))
- ๔) การวางผังเมืองและการควบคุมการก่อสร้าง (มาตรา ๑๖ (๒๕) มาตรา ๑๖ (๒๘) มาตรา ๕๖ (๗))
- ๕) การขนส่งและวิศวกรรมจราจร (มาตรา ๑๖ (๒๖))
- ๖) การจัดให้มีน้ำสะอาดหรือการประปา (มาตรา ๕๓ (๒))
- ๗) การจัดให้มีและบำรุงการไฟฟ้า หรือแสงสว่างโดยวิธีอื่น (มาตรา ๕๓ (๗))
- ๘) การจัดให้มีและควบคุมตลาด และที่จอดรถ (มาตรา ๑๖ (๓) มาตรา ๕๐ (๖))
- ๙) การจัดให้มีและบำรุงส้วมสาธารณะ (มาตรา ๕๓ (๖))

๕.๒ ด้านการส่งเสริมคุณภาพชีวิต มีภารกิจที่เกี่ยวข้อง ดังนี้

- ๑) การจัดการศึกษา (มาตรา ๑๖ (๙) มาตรา ๕๐ (๑))
- ๒) การส่งเสริมการกีฬา (มาตรา ๑๖ (๑๔))
- ๓) การจัดให้มีและบำรุงรักษาสถานที่พักผ่อนหย่อนใจ (มาตรา ๑๖ (๑๓))
- ๔) การสาธารณสุข การอนามัยครอบครัวและการรักษาพยาบาล (มาตรา ๑๖ (๑๙))
- ๕) การป้องกันและระงับโรคติดต่อ (มาตรา ๕๐ (๔))
- ๖) การให้มีและบำรุงสถานที่ทำการพิทักษ์และรักษาคนเจ็บไข้ (มาตรา ๕๓ (๔))
- ๗) การให้และบำรุงสงเคราะห์มารดาและเด็ก (มาตรา ๕๖ (๒))
- ๘) กิจกรรมอื่นซึ่งจำเป็นเพื่อการสาธารณสุข (มาตรา ๕๖ (๓))
- ๙) การสังคมสงเคราะห์และการพัฒนาคุณภาพชีวิตเด็ก สตรี คนชรา ผู้ด้อยโอกาส (มาตรา ๑๖ (๑๐) มาตรา ๕๐ (๗))
- ๑๐) การปรับปรุงแหล่งชุมชนแออัดและการจัดการเกี่ยวกับที่อยู่อาศัย (มาตรา ๑๖ (๑๒) มาตรา ๕๖ (๕))
- ๑๑) การให้มีการดำเนินกิจการโรงรับจำนำหรือสถานสินเชื่อท้องถิ่น (มาตรา ๕๓ (๘))
- ๑๒) การป้องกันและบำบัดยาเสพติด

๕.๓ ด้านการจัดระเบียบชุมชน สังคม และการรักษาความสงบเรียบร้อย มีภารกิจที่เกี่ยวข้อง ดังนี้

- ๑) การรักษาความสงบเรียบร้อยของประชาชน (มาตรา ๕๐ (๑))
- ๒) การรักษาความสะอาดและความเป็นระเบียบเรียบร้อยของบ้านเมือง (มาตรา ๑๖ (๑๗))
- ๓) การจัดให้มีและควบคุมสุสานและฌาปนสถาน (มาตรา ๑๖ (๒))
- ๔) การควบคุมการเลี้ยงสัตว์ (มาตรา ๑๖ (๒๑))
- ๕) การจัดให้มีและควบคุมการฆ่าสัตว์ (มาตรา ๑๖ (๒๒) มาตรา ๕๓ (๓))
- ๖) การรักษาความปลอดภัย ความเป็นระเบียบเรียบร้อย และการอนามัย โรงมหรสพและสาธารณสถานอื่น (มาตรา ๑๖ (๒๓))
- ๗) การป้องกันและบรรเทาสาธารณภัย (มาตรา ๑๖ (๒๔))
- ๘) การรักษาความสงบเรียบร้อย การส่งเสริมและสนับสนุนการป้องกันและรักษาความปลอดภัยในชีวิตและทรัพย์สิน (มาตรา ๑๖ (๓))
- ๙) การให้มีเครื่องใช้ในการดับเพลิง (มาตรา ๕๐ (๕))

๕.๔ ด้านการวางแผน การส่งเสริมการลงทุน พาณิชยกรรมและการท่องเที่ยว มีภารกิจที่เกี่ยวข้อง ดังนี้

- ๑) บำรุงและส่งเสริมการทำมาหากิจของราษฎร (มาตรา ๑๖ (๕))
- ๒) การส่งเสริมการฝึกและประกอบอาชีพ (มาตรา ๑๖ (๖))
- ๓) การพาณิชย์ และการส่งเสริมการลงทุน (มาตรา ๑๖ (๗))
- ๔) การส่งเสริมการท่องเที่ยว (มาตรา ๑๖ (๘) มาตรา ๕๖ (๘))

๕.๕ ด้านการบริหารจัดการและการอนุรักษ์ทรัพยากรธรรมชาติและสิ่งแวดล้อม มีภารกิจที่เกี่ยวข้อง ดังนี้

- ๑) การจัดการ การบำรุงรักษาและการใช้ประโยชน์จากป่าไม้ ที่ดิน ทรัพยากรธรรมชาติและสิ่งแวดล้อม (มาตรา ๑๖ (๒๔))
- ๒) การกำจัดมูลฝอย สิ่งปฏิกูล และน้ำเสีย (มาตรา ๑๖ (๑๘))
- ๓) การดูแลรักษาที่สาธารณะ (มาตรา ๑๖ (๒๗))
- ๔) การรักษาความสะอาดของถนน หรือทางเดิน และที่สาธารณะ รวมทั้งการกำจัดขยะมูลฝอยและสิ่งปฏิกูล (มาตรา ๕๐ (๓))
- ๕) การควบคุมสุขลักษณะและอนามัยในร้านจำหน่ายอาหาร โรงมหรสพ และสถานที่บริการอื่น (มาตรา ๕๖ (๔))

๕.๖ ด้านการศาสนา ศิลปวัฒนธรรม จารีตประเพณี และภูมิปัญญาท้องถิ่น มีภารกิจที่เกี่ยวข้อง ดังนี้

การบำรุงรักษาศิลปะจารีตประเพณี ภูมิปัญญาท้องถิ่นและวัฒนธรรมอันดีของท้องถิ่น(มาตรา ๑๖ (๑๑) มาตรา ๕๐ (๘))

๕.๗ ด้านการบริหารจัดการ และการสนับสนุนการปฏิบัติภารกิจของส่วนราชการ และองค์กรปกครองส่วนท้องถิ่น มีภารกิจที่เกี่ยวข้อง ดังนี้

- ๑) การส่งเสริมประชาธิปไตย ความเสมอภาคและสิทธิเสรีภาพของประชาชน (มาตรา ๑๖ (๑๕))
- ๒) ส่งเสริมการมีส่วนร่วมของราษฎรในการพัฒนาท้องถิ่น (มาตรา ๑๖ (๑๖))
- ๓) การป้องกันปราบปรามการทุจริต ประพฤติมิชอบ ในองค์กร

๖. ภารกิจหลักและภารกิจรองที่เทศบาลจะดำเนินการ

เทศบาลนครพิษณุโลก นำภารกิจที่ได้วิเคราะห์ตามข้อ ๕ นำมากำหนดภารกิจหลัก และภารกิจรองที่ต้องดำเนินการ เช่น

ภารกิจหลัก

๑. ภารกิจการจัดระเบียบชุมชนและการรักษาความสงบเรียบร้อย
๒. ภารกิจบริการประชาชนทั่วไป
๓. ภารกิจด้านการพัฒนาและส่งเสริมการท่องเที่ยว
๔. ภารกิจด้านการศึกษา
๕. ภารกิจด้านสาธารณสุขโรคและสาธารณสุขการ
๖. ภารกิจด้านการจัดการทรัพยากรธรรมชาติและสิ่งแวดล้อม
๗. ภารกิจด้านศาสนา ศิลปวัฒนธรรม จารีตประเพณีและภูมิปัญญาท้องถิ่นและการกีฬา
๘. ภารกิจด้านการสาธารณสุข สุขาภิบาลและการอนามัย
๙. ภารกิจด้านผังเมืองและการควบคุมการก่อสร้าง
๑๐. ภารกิจด้านสวัสดิการสังคม
๑๑. ภารกิจด้านการส่งเสริมประชาธิปไตยความเสมอภาคและสิทธิเสรีภาพของประชาชน
๑๒. ภารกิจด้านสวนสาธารณะและสถานที่พักผ่อนหย่อนใจ
๑๓. ภารกิจด้านวางแผนพัฒนาและจัดเก็บรายได้
๑๔. ภารกิจการบริหารและจัดการองค์กร

ภารกิจรอง

๑. ภารกิจด้านพาณิชย์การและการลงทุน
๒. ภารกิจด้านสถานธนาถนุบาลหรือสถานสินเชื่อท้องถิ่น
๓. ภารกิจด้านขนส่งและวิศวกรรมจราจร

ฯลฯ

๗. สรุปปัญหาและแนวทางในการกำหนดโครงสร้างส่วนราชการและกรอบอัตรากำลัง

เทศบาลนครพิษณุโลก กำหนดโครงสร้างส่วนราชการและการแบ่งส่วนราชการออกเป็น ๑๐ ส่วนราชการ แบ่งเป็น ๕ สำนัก ๔ กอง และ ๑ หน่วยงาน ได้แก่ สำนักปลัดเทศบาล สำนักคลัง สำนักช่าง สำนักสาธารณสุขและสิ่งแวดล้อม สำนักการศึกษา กองยุทธศาสตร์และงบประมาณ กองการประปา กองสวัสดิการสังคม กองการเจ้าหน้าที่ และหน่วยตรวจสอบภายใน โดยกำหนดกรอบอัตรากำลังพนักงานเทศบาลพนักงานครูเทศบาลและบุคลากรทางการศึกษา ลูกจ้างประจำ และพนักงานจ้าง จำนวนทั้งสิ้น ๑,๑๑๓ อัตรา ดังนี้

๗.๑ สำนักปลัดเทศบาล (๐๑) ประกอบด้วย

- พนักงานเทศบาล	จำนวน	๕๗	อัตรา
- ลูกจ้างประจำ	จำนวน	๕	อัตรา
- พนักงานจ้างตามภารกิจ	จำนวน	๔๒	อัตรา
- พนักงานจ้างทั่วไป	จำนวน	๘๐	อัตรา
รวมทั้งสิ้น	จำนวน	๑๘๐	อัตรา

๗.๒ สำนักคลัง (๐๔) ประกอบด้วย

- พนักงานเทศบาล	จำนวน	๓	อัตรา
- ลูกจ้างประจำ	จำนวน	๑	อัตรา
- พนักงานจ้างตามภารกิจ	จำนวน	๘	อัตรา
- พนักงานจ้างทั่วไป	จำนวน	๕๙	อัตรา
รวมทั้งสิ้น	จำนวน	๑๐๕	อัตรา

๗.๓ สำนักช่าง (๐๕) ประกอบด้วย

- พนักงานเทศบาล	จำนวน	๔๘	อัตรา
- ลูกจ้างประจำ	จำนวน	๒	อัตรา
- พนักงานจ้างตามภารกิจ	จำนวน	๓๙	อัตรา
- พนักงานจ้างทั่วไป	จำนวน	๑๐๗	อัตรา
รวมทั้งสิ้น	จำนวน	๑๙๖	อัตรา

๗.๔ สำนักสาธารณสุขและสิ่งแวดล้อม (๐๖) ประกอบด้วย

- พนักงานเทศบาล	จำนวน	๔๖	อัตรา
- ลูกจ้างประจำ	จำนวน	๑	อัตรา
- พนักงานจ้างตามภารกิจ	จำนวน	๒๗	อัตรา
- พนักงานจ้างทั่วไป	จำนวน	๙๔	อัตรา
รวมทั้งสิ้น	จำนวน	๑๖๘	อัตรา

๗.๕ กองยุทธศาสตร์และงบประมาณ (๐๗) ประกอบด้วย

- พนักงานเทศบาล	จำนวน	๑๖	อัตรา
- ลูกจ้างประจำ	จำนวน	-	อัตรา
- พนักงานจ้างตามภารกิจ	จำนวน	๓	อัตรา
- พนักงานจ้างทั่วไป	จำนวน	๑๑	อัตรา
รวมทั้งสิ้น	จำนวน	๓๐	อัตรา

๗.๖ สำนักการศึกษา (๐๘) ประกอบด้วย

- พนักงานเทศบาล	จำนวน	๒๘	อัตรา
- ลูกจ้างประจำ	จำนวน	-	อัตรา
- พนักงานจ้างตามภารกิจ	จำนวน	๒๘	อัตรา
- พนักงานจ้างทั่วไป	จำนวน	๑๑	อัตรา
รวมทั้งสิ้น	จำนวน	๖๗	อัตรา
- พนักงานครูเทศบาล (เงินอุดหนุนฯ)	จำนวน	๑๗๘	อัตรา
- ลูกจ้างประจำ (เงินอุดหนุนฯ)	จำนวน	๔	อัตรา
- พนักงานจ้างตามภารกิจ (เงินอุดหนุนฯ)	จำนวน	๑๘	อัตรา
- พนักงานจ้างทั่วไป (เงินอุดหนุนฯ)	จำนวน	๘	อัตรา
รวมทั้งสิ้น (เงินอุดหนุนฯ)	จำนวน	๒๐๘	อัตรา

หมายเหตุ: กำหนดตำแหน่งพนักงานครูเทศบาล(ผู้อำนวยการศูนย์พัฒนาเด็กเล็ก) จำนวน ๒ อัตรา

๗.๗ กองการประปา (๐๙) ประกอบด้วย

- พนักงานเทศบาล	จำนวน	๓๕	อัตรา
- ลูกจ้างประจำ	จำนวน	-	อัตรา
- พนักงานจ้างตามภารกิจ	จำนวน	๑๓	อัตรา
- พนักงานจ้างทั่วไป	จำนวน	๖๖	อัตรา
รวมทั้งสิ้น	จำนวน	๑๑๔	อัตรา

๗.๘ กองสวัสดิการสังคม (๑๑) ประกอบด้วย

- พนักงานเทศบาล	จำนวน	๑๕	อัตรา
- ลูกจ้างประจำ	จำนวน	-	อัตรา
- พนักงานจ้างตามภารกิจ	จำนวน	๓	อัตรา
- พนักงานจ้างทั่วไป	จำนวน	๒	อัตรา
รวมทั้งสิ้น	จำนวน	๒๐	อัตรา

๗.๙ กองการเจ้าหน้าที่ (๒๙) ประกอบด้วย

- พนักงานเทศบาล	จำนวน	๑๕	อัตรา
- ลูกจ้างประจำ	จำนวน	-	อัตรา
- พนักงานจ้างตามภารกิจ	จำนวน	๕	อัตรา
- พนักงานจ้างทั่วไป	จำนวน	๒	อัตรา
รวมทั้งสิ้น	จำนวน	๒๒	อัตรา

๗.๑๐ หน่วยตรวจสอบภายใน (๑๒) ประกอบด้วย

- พนักงานเทศบาล	จำนวน	๒	อัตรา
- ลูกจ้างประจำ	จำนวน	-	อัตรา
- พนักงานจ้างตามภารกิจ	จำนวน	-	อัตรา
- พนักงานจ้างทั่วไป	จำนวน	๑	อัตรา
รวมทั้งสิ้น	จำนวน	๓	อัตรา

๘. โครงสร้างการกำหนดส่วนราชการ

จากสภาพปัญหาของเทศบาลนครพิษณุโลกดังกล่าว เทศบาลนครพิษณุโลกมีภารกิจอำนาจหน้าที่ที่ต้องดำเนินการแก้ไขปัญหาดังกล่าวภายใต้อำนาจหน้าที่ที่กำหนดไว้ในพระราชบัญญัติเทศบาล พ.ศ. ๒๔๙๖ และแก้ไขเพิ่มเติม และพระราชบัญญัติกำหนดแผนและขั้นตอนการกระจายอำนาจให้แก่องค์กรปกครองส่วนท้องถิ่น พ.ศ. ๒๕๔๒ และกฎหมายอื่นที่เกี่ยวข้อง โดยมีการกำหนดโครงสร้างส่วนราชการดังนี้

๘.๑ โครงสร้างส่วนราชการ

โครงสร้างตามแผนอัตรากำลังปัจจุบัน(เดิม)	โครงสร้างตามแผนอัตรากำลัง (ใหม่)	หมายเหตุ
๑. สำนักปลัดเทศบาล (๐๑)	๑. สำนักปลัดเทศบาล (๐๑)	
๑.๑ ฝ่ายบริหารงานทั่วไป	๑.๑ ฝ่ายบริหารงานทั่วไป	
๑.๑.๑ งานธุรการ	๑.๑.๑ งานธุรการ	
๑.๑.๒ งานแผนและงบประมาณ	๑.๑.๒ งานแผนและงบประมาณ	
๑.๑.๔ งานเลขานุการผู้บริหารท้องถิ่น	๑.๑.๔ งานเลขานุการผู้บริหารท้องถิ่น	
๑.๑.๕ งานรัฐพิธีและพิธีการ	๑.๑.๕ งานรัฐพิธีและพิธีการ	
๑.๒ ฝ่ายอำนวยการ	๑.๒ ฝ่ายอำนวยการ	
๑.๑.๑ งานกิจการสภาเทศบาล	๑.๑.๑ งานกิจการสภาเทศบาล	
๑.๑.๒ งานศูนย์บริการส่วนหน้า	๑.๑.๒ งานศูนย์บริการส่วนหน้า	
๑.๑.๓ งานส่งเสริมการท่องเที่ยว	๑.๑.๓ งานส่งเสริมการท่องเที่ยว	
๑.๓ ฝ่ายปกครอง	๑.๓ ฝ่ายปกครอง	
๑.๓.๑ งานป้องกันและบรรเทาสาธารณภัย	๑.๓.๑ งานป้องกันและบรรเทาสาธารณภัย	
๑.๓.๒ งานรักษาความสงบเรียบร้อย	๑.๓.๒ งานรักษาความสงบเรียบร้อย	
๑.๓.๓ งานกิจการขนส่ง	๑.๓.๓ งานกิจการขนส่ง	
๑.๔ ฝ่ายทะเบียนราษฎรและบัตรประจำตัวประชาชน	๑.๔ ฝ่ายทะเบียนราษฎรและบัตรประจำตัวประชาชน	
๑.๔.๑ งานทะเบียนราษฎร	๑.๔.๑ งานทะเบียนราษฎร	
๑.๔.๒ งานบัตรประจำตัวประชาชน	๑.๔.๒ งานบัตรประจำตัวประชาชน	
๑.๕ ฝ่ายนิติการ	๑.๕ ฝ่ายนิติการ	
๑.๕.๑ งานกฎหมาย	๑.๕.๑ งานกฎหมาย	
๑.๕.๒ งานคดี	๑.๕.๒ งานคดี	
๑.๕.๓ งานนิติกรรมสัญญา	๑.๕.๓ งานนิติกรรมสัญญา	
๑.๕.๔ งานเลือกตั้ง	๑.๕.๔ งานเลือกตั้ง	

โครงสร้างตามแผนอัตรากำลังปัจจุบัน(เดิม)	โครงสร้างตามแผนอัตรากำลัง(ใหม่)	หมายเหตุ
๒. สำนักคลัง (๐๔)	๒. สำนักคลัง (๐๔)	
๒.๑ ฝ่ายบริหารงานทั่วไป	๒.๑ ฝ่ายบริหารงานทั่วไป	
๒.๑.๑ งานธุรการ	๒.๑.๑ งานธุรการ	
๒.๑.๒ งานแผนและงบประมาณ	๒.๑.๒ งานแผนและงบประมาณ	
๒.๒ ส่วนบริหารการคลัง	๒.๒ ส่วนบริหารการคลัง	
๒.๒.๑ ฝ่ายพัสดุและทรัพย์สิน	๒.๒.๑ ฝ่ายพัสดุและทรัพย์สิน	
๒.๒.๑.๑ งานพัสดุและทรัพย์สิน	๒.๒.๑.๑ งานพัสดุและทรัพย์สิน	
๒.๒.๑.๒ งานทะเบียนพัสดุ	๒.๒.๑.๒ งานทะเบียนพัสดุ	
๒.๒.๒ ฝ่ายการเงินและบัญชี	๒.๒.๒ ฝ่ายการเงินและบัญชี	
๒.๒.๒.๑ งานการเงิน	๒.๒.๒.๑ งานการเงิน	
๒.๒.๒.๒ งานบัญชี	๒.๒.๒.๒ งานบัญชี	
๒.๒.๓ ฝ่ายสถิติการคลัง	๒.๒.๓ ฝ่ายสถิติการคลัง	
๒.๒.๓.๑ งานสถิติการคลัง	๒.๒.๓.๑ งานสถิติการคลัง	
๒.๓ ส่วนพัฒนารายได้	๒.๓ ส่วนพัฒนารายได้	
๒.๓.๑ ฝ่ายพัฒนารายได้	๒.๓.๑ ฝ่ายพัฒนารายได้	
๒.๓.๑.๑ งานพัฒนารายได้	๒.๓.๑.๑ งานพัฒนารายได้	
๒.๓.๑.๒ งานเร่งรัดรายได้	๒.๓.๑.๒ งานเร่งรัดรายได้	
๒.๓.๒ ฝ่ายผลประโยชน์และกิจการพาณิชย์	๒.๓.๒ ฝ่ายผลประโยชน์และกิจการพาณิชย์	
๒.๓.๒.๑ งานจัดหาผลประโยชน์ทรัพย์สิน	๒.๓.๒.๑ งานจัดหาผลประโยชน์ทรัพย์สิน	
๒.๓.๒.๒ งานเร่งรัดและจัดเก็บรายได้ ทรัพย์สิน	๒.๓.๒.๒ งานเร่งรัดและจัดเก็บรายได้ ทรัพย์สิน	
๒.๓.๒ ฝ่ายแผนที่ภาษีและทะเบียนทรัพย์สิน	๒.๓.๒ ฝ่ายแผนที่ภาษีและทะเบียนทรัพย์สิน	
๒.๓.๒.๑ งานแผนที่ภาษีและทะเบียน ทรัพย์สิน	๒.๓.๒.๑ งานแผนที่ภาษีและทะเบียน ทรัพย์สิน	
๒.๓.๒.๒ งานบริการข้อมูลแผนที่ภาษีและ ทะเบียนทรัพย์สิน	๒.๓.๒.๒ งานบริการข้อมูลแผนที่ภาษีและ ทะเบียนทรัพย์สิน	

โครงสร้างตามแผนอัตรากำลังปัจจุบัน(เดิม)	โครงสร้างตามแผนอัตรากำลัง(ใหม่)	หมายเหตุ
๓. สำนักงานช่าง (๐๕)	๓. สำนักงานช่าง (๐๕)	
๓.๑ ฝ่ายบริหารงานทั่วไป	๓.๑ ฝ่ายบริหารงานทั่วไป	
๓.๑.๑ งานธุรการ	๓.๑.๑ งานธุรการ	
๓.๑.๒ งานแผนและงบประมาณ	๓.๑.๒ งานแผนและงบประมาณ	
๓.๒ ส่วนควบคุมอาคารและผังเมือง	๓.๒ ส่วนควบคุมอาคารและผังเมือง	
๓.๒.๑ ฝ่ายผังเมือง	๓.๒.๑ ฝ่ายผังเมือง	
๓.๒.๑.๑ งานควบคุมผังเมือง	๓.๒.๑.๑ งานควบคุมผังเมือง	
๓.๒.๑.๒ งานควบคุมอาคาร	๓.๒.๑.๒ งานควบคุมอาคาร	
๓.๒.๑.๓ งานขออนุญาตอาคาร	๓.๒.๑.๓ งานขออนุญาตอาคาร	
๓.๓ ส่วนควบคุมการก่อสร้าง	๓.๓ ส่วนควบคุมการก่อสร้าง	
๓.๓.๑ ฝ่ายวิศวกรรมโยธา	๓.๓.๑ ฝ่ายวิศวกรรมโยธา	
๓.๓.๑.๑ งานวิศวกรรมโยธา	๓.๓.๑.๑ งานวิศวกรรมโยธา	
๓.๓.๑.๒ งานวิศวกรรมจราจร	๓.๓.๑.๒ งานวิศวกรรมจราจร	
๓.๓.๓ ฝ่ายสถาปัตยกรรม	๓.๓.๒ ฝ่ายสถาปัตยกรรม	
๓.๓.๒.๑ งานสถาปัตยกรรม	๓.๓.๒.๑ งานสถาปัตยกรรม	
๓.๔ ส่วนการโยธา	๓.๔ ส่วนการโยธา	
๓.๔.๑ ฝ่ายสาธารณูปโภค	๓.๔.๑ ฝ่ายสาธารณูปโภค	
๓.๔.๑.๑ งานสาธารณูปโภค	๓.๔.๑.๑ งานสาธารณูปโภค	
๓.๔.๑.๒ งานสถานที่และไฟฟ้าสาธารณะ	๓.๔.๑.๒ งานสถานที่และไฟฟ้าสาธารณะ	
๓.๔.๑.๓ งานสวนสาธารณะ	๓.๔.๑.๓ งานสวนสาธารณะ	
๓.๔.๒ ฝ่ายเครื่องจักรกล	๓.๔.๒ ฝ่ายเครื่องจักรกล	
๓.๔.๒.๑ งานซ่อมบำรุงเครื่องจักรกล	๓.๔.๒.๑ งานซ่อมบำรุงเครื่องจักรกล	
๓.๔.๒.๒ งานระบบการจราจร	๓.๔.๒.๒ งานระบบการจราจร	
๓.๕ ส่วนช่างสุขาภิบาล	๓.๕ ส่วนช่างสุขาภิบาล	
๓.๕.๑ ฝ่ายจัดการมูลฝอยและสิ่งปฏิกูล	๓.๕.๑ ฝ่ายจัดการมูลฝอยและสิ่งปฏิกูล	
๓.๕.๑.๑ งานกำจัดมูลฝอยและสิ่งปฏิกูล	๓.๕.๑.๑ งานกำจัดมูลฝอยและสิ่งปฏิกูล	
๓.๕.๑.๒ งานเครื่องจักรกลและซ่อมบำรุง	๓.๕.๑.๒ งานเครื่องจักรกลและซ่อมบำรุง	
๓.๕.๓ ฝ่ายจัดการคุณภาพน้ำ	๓.๕.๒ ฝ่ายจัดการคุณภาพน้ำ	
๓.๕.๒.๑ งานควบคุมและตรวจสอบ บำบัดน้ำเสีย	๓.๕.๒.๑ งานควบคุมและตรวจสอบ บำบัดน้ำเสีย	
๓.๕.๒.๒ งานบำรุงรักษาและซ่อมแซม	๓.๕.๒.๒ งานบำรุงรักษาและซ่อมแซม	

โครงสร้างตามแผนอัตรากำลังปัจจุบัน(เดิม)	โครงสร้างตามแผนอัตรากำลัง (ใหม่)	หมายเหตุ
๕. กองยุทธศาสตร์และงบประมาณ (๐๗)	๕. กองยุทธศาสตร์และงบประมาณ (๐๗)	
๕.๑ ฝ่ายบริหารงานทั่วไป	๕.๑ ฝ่ายบริหารงานทั่วไป	
๕.๑.๑ งานธุรการ	๕.๑.๑ งานธุรการ	
๕.๑.๒ งานแผนและงบประมาณ	๕.๑.๒ งานแผนและงบประมาณ	
๕.๒ ฝ่ายแผนงานและงบประมาณ	๕.๒ ฝ่ายแผนงานและงบประมาณ	
๕.๒.๑ งานวิเคราะห์นโยบายและแผน	๕.๒.๑ งานวิเคราะห์นโยบายและแผน	
๕.๒.๒ งานงบประมาณและเงินอุดหนุน	๕.๒.๒ งานงบประมาณและเงินอุดหนุน	
๕.๒.๓ งานตรวจติดตามและประเมินผล	๕.๒.๓ งานตรวจติดตามและประเมินผล	
๕.๓ ฝ่ายบริการและเผยแพร่วิชาการ	๕.๓ ฝ่ายบริการและเผยแพร่วิชาการ	
๕.๓.๑ งานประชาสัมพันธ์	๕.๓.๑ งานประชาสัมพันธ์	
๕.๓.๒ งานบริการและเผยแพร่วิชาการ	๕.๓.๒ งานบริการและเผยแพร่วิชาการ	
๕.๓.๓ งานเทคโนโลยีสารสนเทศ	๕.๓.๓ งานเทคโนโลยีสารสนเทศ	
	๕.๓.๔ งานพัฒนาข้อมูลเมืองอัจฉริยะ	* กำหนด เพิ่ม*
๖. สำนักการศึกษา (๐๘)	๖. สำนักการศึกษา (๐๘)	
๖.๑ ฝ่ายแผนงานและโครงการ	๖.๑ ฝ่ายแผนงานและโครงการ	
๖.๑.๑ งานแผนงานและโครงการ	๖.๑.๑ งานแผนงานและโครงการ	
๖.๒ ฝ่ายบริหารงานทั่วไป	๖.๒ ฝ่ายบริหารงานทั่วไป	
๖.๒.๑ งานธุรการ	๖.๒.๑ งานธุรการ	
๖.๓ ฝ่ายการเงินและบัญชี	๖.๓ ฝ่ายการเงินและบัญชี	
๖.๓.๑ งานงบประมาณ	๖.๓.๑ งานงบประมาณ	
๖.๓.๒ งานการเงินและบัญชี	๖.๓.๒ งานการเงินและบัญชี	
๖.๓.๓ งานพัสดุและทรัพย์สิน	๖.๓.๓ งานพัสดุและทรัพย์สิน	
๖.๔ หน่วยงานศึกษานิเทศก์	๖.๔ หน่วยงานศึกษานิเทศก์	
๖.๕ ส่วนบริหารการศึกษา	๖.๕ ส่วนบริหารการศึกษา	
๖.๕.๑ ฝ่ายวิชาการ	๖.๕.๑ ฝ่ายวิชาการ	
๖.๕.๑.๑ งานส่งเสริมคุณภาพและ มาตรฐานหลักสูตร	๖.๕.๑.๑ งานส่งเสริมคุณภาพและ มาตรฐานหลักสูตร	
๖.๕.๑.๒ งานพัฒนาสื่อเทคโนโลยีและ นวัตกรรมทางการศึกษา	๖.๕.๑.๒ งานพัฒนาสื่อเทคโนโลยีและ นวัตกรรมทางการศึกษา	

โครงสร้างตามแผนอัตรากำลังปัจจุบัน(เดิม)	โครงสร้างตามแผนอัตรากำลัง (ใหม่)	หมายเหตุ
๖.๕.๒ ฝ่ายกิจการโรงเรียน	๖.๕.๒ ฝ่ายกิจการโรงเรียน	
๖.๕.๒.๑ งานการศึกษาปฐมวัย	๖.๕.๒.๑ งานการศึกษาปฐมวัย	
๖.๕.๒.๓ งานโรงเรียน	๖.๕.๒.๒ งานโรงเรียน	
๖.๕.๒.๔ งานกิจการโรงเรียน	๖.๕.๒.๓ งานกิจการนักเรียน	
๖.๖ ส่วนส่งเสริมการศึกษา ศาสนา และวัฒนธรรม	๖.๖ ส่วนส่งเสริมการศึกษา ศาสนา และวัฒนธรรม	
๖.๖.๑ ฝ่ายส่งเสริมศาสนา ศิลปะและวัฒนธรรม	๖.๖.๑ ฝ่ายส่งเสริมศาสนา ศิลปะและวัฒนธรรม	
๖.๖.๑.๑ งานกิจการศาสนา	๖.๖.๑.๑ งานกิจการศาสนา	
๖.๖.๑.๒ งานส่งเสริมประเพณี ศิลปวัฒนธรรม	๖.๖.๑.๒ งานส่งเสริมประเพณี ศิลปวัฒนธรรม	
๖.๖.๒ ฝ่ายกิจกรรมเด็กและเยาวชน	๖.๖.๒ ฝ่ายกิจกรรมเด็กและเยาวชน	
๖.๖.๒.๑ งานกิจกรรมเด็กและเยาวชน	๖.๖.๒.๑ งานกิจกรรมเด็กและเยาวชน	
๖.๖.๒.๒ งานกีฬาและนันทนาการ	๖.๖.๒.๒ งานกีฬาและนันทนาการ	
๖.๖.๓ ฝ่ายการศึกษานอกระบบและตามอัธยาศัย	๖.๖.๓ ฝ่ายการศึกษานอกระบบและตามอัธยาศัย	
๖.๖.๓.๑ งานห้องสมุดพิพิธภัณฑ์และ เครือข่ายทางการศึกษา	๖.๖.๓.๑ งานห้องสมุดพิพิธภัณฑ์และ เครือข่ายทางการศึกษา	
๖.๖.๓.๒ งานศูนย์พัฒนาเด็กเล็ก	๖.๖.๓.๒ งานศูนย์พัฒนาเด็กเล็ก	
- ศูนย์พัฒนาเด็กเล็กเทศบาล	- ศูนย์พัฒนาเด็กเล็กเทศบาล	
นครพิชญ์โลก	นครพิชญ์โลก	
- ศูนย์พัฒนาเด็กเล็กคนตรงอุทิศ	- ศูนย์พัฒนาเด็กเล็กคนตรงอุทิศ	
๖.๗ โรงเรียนในสังกัดเทศบาลนครพิชญ์โลก	๖.๗ โรงเรียนในสังกัดเทศบาลนครพิชญ์โลก	
๖.๗.๑ โรงเรียนอนุบาลเทศบาลนครพิชญ์โลก	๖.๗.๑ โรงเรียนอนุบาลเทศบาลนครพิชญ์โลก	
- งานวิชาการ	- งานวิชาการ	
- งานบุคลากร	- งานบุคลากร	
- งานธุรการ การเงินและพัสดุ	- งานธุรการ การเงินและพัสดุ	
- งานกิจการนักเรียน	- งานกิจการนักเรียน	
- งานสัมพันธ์ชุมชน	- งานสัมพันธ์ชุมชน	
- งานอาคารสถานที่	- งานอาคารสถานที่	

โครงสร้างตามแผนอัตรากำลังปัจจุบัน(เดิม)	โครงสร้างตามแผนอัตรากำลัง (ใหม่)	หมายเหตุ
๖.๗.๒ โรงเรียนเทศบาล ๒ (วัดคูหาสวรรค์)	๖.๗.๒ โรงเรียนเทศบาล ๒ (วัดคูหาสวรรค์)	
- งานวิชาการ	- งานวิชาการ	
- งานบุคลากร	- งานบุคลากร	
- งานธุรการ การเงินและพัสดุ	- งานธุรการ การเงินและพัสดุ	
- งานกิจการนักเรียน	- งานกิจการนักเรียน	
- งานสัมพันธ์ชุมชน	- งานสัมพันธ์ชุมชน	
- งานอาคารสถานที่	- งานอาคารสถานที่	
๖.๗.๓ โรงเรียนเทศบาล ๓ (วัดท่ามะพร้าว)	๖.๗.๓ โรงเรียนเทศบาล ๓ (วัดท่ามะพร้าว)	
- งานวิชาการ	- งานวิชาการ	
- งานบุคลากร	- งานบุคลากร	
- งานธุรการ การเงินและพัสดุ	- งานธุรการ การเงินและพัสดุ	
- งานกิจการนักเรียน	- งานกิจการนักเรียน	
- งานสัมพันธ์ชุมชน	- งานสัมพันธ์ชุมชน	
- งานอาคารสถานที่	- งานอาคารสถานที่	
๖.๗.๔ โรงเรียนเทศบาล ๔ (ชุมชนวัดธรรมจักร)	๖.๗.๔ โรงเรียนเทศบาล ๔ (ชุมชนวัดธรรมจักร)	
- งานวิชาการ	- งานวิชาการ	
- งานบุคลากร	- งานบุคลากร	
- งานธุรการ การเงินและพัสดุ	- งานธุรการ การเงินและพัสดุ	
- งานกิจการนักเรียน	- งานกิจการนักเรียน	
- งานสัมพันธ์ชุมชน	- งานสัมพันธ์ชุมชน	
- งานอาคารสถานที่	- งานอาคารสถานที่	
๖.๗.๕ โรงเรียนเทศบาล ๕ (วัดพันปี)	๖.๗.๕ โรงเรียนเทศบาล ๕ (วัดพันปี)	
- งานวิชาการ	- งานวิชาการ	
- งานบุคลากร	- งานบุคลากร	
- งานธุรการ การเงินและพัสดุ	- งานธุรการ การเงินและพัสดุ	
- งานกิจการนักเรียน	- งานกิจการนักเรียน	
- งานสัมพันธ์ชุมชน	- งานสัมพันธ์ชุมชน	
- งานอาคารสถานที่	- งานอาคารสถานที่	

โครงสร้างตามแผนอัตรากำลังปัจจุบัน (เดิม)	โครงสร้างตามแผนอัตรากำลัง (ใหม่)	หมายเหตุ
๗. กองการประปา (๐๘)	๗. กองการประปา (๐๘)	
๗.๑ ฝ่ายบริหารงานทั่วไป	๗.๑ ฝ่ายบริหารงานทั่วไป	
๗.๑.๒ งานธุรการ	๗.๑.๒ งานธุรการ	
๗.๑.๒ งานเทคโนโลยีสารสนเทศ	๗.๑.๒ งานเทคโนโลยีสารสนเทศ	
๗.๑.๓ งานแผนและงบประมาณ	๗.๑.๓ งานแผนและงบประมาณ	
๗.๒ ฝ่ายผลิต	๗.๒ ฝ่ายผลิต	
๗.๒.๑ งานผลิต	๗.๒.๑ งานผลิต	
๗.๒.๒ งานบริการและซ่อมบำรุง	๗.๒.๒ งานบริการและซ่อมบำรุง	
๗.๒.๓ งานมาตรวัดน้ำ	๗.๒.๓ งานมาตรวัดน้ำ	
๗.๒.๔ งานสำรวจและออกแบบ	๗.๒.๔ งานสำรวจและออกแบบ	
๗.๒.๕ งานวิเคราะห์และตรวจสอบคุณภาพน้ำ	๗.๒.๕ งานวิเคราะห์และตรวจสอบคุณภาพน้ำ	
๗.๓ ฝ่ายการเงินและบัญชี	๗.๓ ฝ่ายการเงินและบัญชี	
๗.๓.๑ งานการเงินและบัญชี	๗.๓.๑ งานการเงินและบัญชี	
๗.๓.๒ งานจัดเก็บรายได้	๗.๓.๒ งานจัดเก็บรายได้	
๗.๓.๓ งานพัสดุ	๗.๓.๓ งานพัสดุ	
๘. กองสวัสดิการสังคม (๑๑)	๘. กองสวัสดิการสังคม (๑๑)	
๘.๑ ฝ่ายบริหารงานทั่วไป	๘.๑ ฝ่ายบริหารงานทั่วไป	
๘.๑.๑ งานธุรการ	๘.๑.๑ งานธุรการ	
๘.๑.๒ งานแผนและงบประมาณ	๘.๑.๒ งานแผนและงบประมาณ	
๘.๒ ฝ่ายสังคมสงเคราะห์	๘.๒ ฝ่ายสังคมสงเคราะห์	
๘.๒.๑ งานสังคมสงเคราะห์	๘.๒.๑ งานสังคมสงเคราะห์	
๘.๒.๒ งานสวัสดิภาพเด็กและเยาวชน	๘.๒.๒ งานสวัสดิภาพเด็กและเยาวชน	
๘.๒.๓ งานส่งเสริมสวัสดิการสังคม	๘.๒.๓ งานส่งเสริมสวัสดิการสังคม	
๘.๓ ฝ่ายส่งเสริมพัฒนาชุมชน	๘.๓ ฝ่ายส่งเสริมพัฒนาชุมชน	
๘.๓.๑ งานส่งเสริมพัฒนาชุมชน	๘.๓.๑ งานส่งเสริมพัฒนาชุมชน	
๘.๓.๒ งานส่งเสริมและพัฒนาอาชีพ	๘.๓.๒ งานส่งเสริมและพัฒนาอาชีพ	

โครงสร้างตามแผนอัตรากำลังปัจจุบัน (เดิม)	โครงสร้างตามแผนอัตรากำลัง (ใหม่)	หมายเหตุ
๙. หน่วยตรวจสอบภายใน (๑๒)	๙. หน่วยตรวจสอบภายใน (๑๒)	
๙.๑ งานตรวจสอบภายใน	๙.๑ งานตรวจสอบภายใน	
๑๐. กองการเจ้าหน้าที่ (๒๙)	๑๐. กองการเจ้าหน้าที่ (๒๙)	
๑๐.๑ ฝ่ายบริหารงานทั่วไป	๑๐.๑ ฝ่ายบริหารงานทั่วไป	
๑๐.๑.๑ งานธุรการ	๑๐.๑.๑ งานธุรการ	
๑๐.๑.๒ งานแผนและงบประมาณ	๑๐.๑.๒ งานแผนและงบประมาณ	
๑๐.๒ ฝ่ายบรรจุแต่งตั้งและอัตรากำลัง	๑๐.๒ ฝ่ายบรรจุแต่งตั้งและอัตรากำลัง	
๑๐.๒.๑ งานวิเคราะห์การวางแผน	๑๐.๒.๑ งานวิเคราะห์การวางแผน	
อัตรากำลัง	อัตรากำลัง	
๑๐.๒.๒ งานสรรหาและบรรจุแต่งตั้ง	๑๐.๒.๒ งานสรรหาและบรรจุแต่งตั้ง	
๑๐.๒.๓ งานบุคลากรทางการศึกษา	๑๐.๒.๓ งานบุคลากรทางการศึกษา	
๑๐.๒.๔ งานสรรหาและเลือกสรรพนักงานจ้าง	๑๐.๒.๔ งานสรรหาและเลือกสรรพนักงานจ้าง	
๑๐.๓ ฝ่ายส่งเสริมและพัฒนาบุคลากร	๑๐.๓ ฝ่ายส่งเสริมและพัฒนาบุคลากร	
๑๐.๓.๑ งานส่งเสริมและพัฒนาบุคลากร	๑๐.๓.๑ งานส่งเสริมและพัฒนาบุคลากร	
๑๐.๓.๒ งานเงินเดือน ค่าจ้างและค่าตอบแทน	๑๐.๓.๒ งานเงินเดือน ค่าจ้างและค่าตอบแทน	
๑๐.๓.๓ งานเลื่อนระดับและเปลี่ยนแปลง	๑๐.๓.๓ งานเลื่อนระดับและเปลี่ยนแปลง	
เกี่ยวกับตำแหน่ง	เกี่ยวกับตำแหน่ง	
๑๐.๓.๔ งานสิทธิและสวัสดิการ	๑๐.๓.๔ งานสิทธิและสวัสดิการ	
๑๐.๓.๕ งานวินัยและส่งเสริมคุณธรรม	๑๐.๓.๕ งานวินัยและส่งเสริมคุณธรรม	

๘.๒ กรอบอัตรากำลังพนักงานเทศบาลที่กำหนดใช้ในชวงงบประมาณ พ.ศ. ๒๕๖๗ - ๒๕๖๙

ส่วนราชการ	กรอบ อัตรากำลัง เดิม	กรอบอัตรากำลังที่คาดว่าจะ จะต้องใช้ในชวงระยะเวลา ๓ ปีข้างหน้า			อัตรากำลัง เพิ่ม/ลด			หมายเหตุ
		๒๕๖๗	๒๕๖๘	๒๕๖๙	๒๕๖๗	๒๕๖๘	๒๕๖๙	
ปลัดเทศบาล(นักบริหารงานท้องถิ่น ระดับสูง)	๑	๑	๑	๑	-	-	-	
รองปลัดเทศบาล (นักบริหารงานท้องถิ่น ระดับกลาง)	๓	๓	๓	๓	-	-	-	
สำนักงานปลัดเทศบาล (๐๑)								
หัวหน้าสำนักงานปลัดเทศบาล(นักบริหารงานทั่วไป ระดับกลาง)	๑	๑	๑	๑	-	-	-	
นักบริหารงานทั่วไป ระดับต้น	๕	๕	๕	๕	-	-	-	
นักวิเคราะห์นโยบายและแผนปฏิบัติการ/ชำนาญการ	๑	๑	๑	๑	-	-	-	
นักจัดการงานทะเบียนและบัตรปฏิบัติการ/ชำนาญการ	๓	๓	๓	๓	-	-	-	ว่าง (๑)
นักจัดการงานทั่วไปปฏิบัติการ/ชำนาญการ	๕	๔	๔	๔	- ๑	-	-	ยุบเลิกตำแหน่งว่าง ๓๗-๒-๐๑-๓๑๐๑-๐๐๒
นักจัดการงานเทศกิจปฏิบัติการ/ชำนาญการ	๒	๒	๒	๒	-	-	-	
นิติกรปฏิบัติการ/ชำนาญการ	๔	๔	๔	๔	-	-	-	ว่าง (๑)
เจ้าพนักงานส่งเสริมการท่องเที่ยวปฏิบัติงาน/ชำนาญงาน	๑	๑	๑	๑	-	-	-	
เจ้าพนักงานธุรการปฏิบัติงาน/ชำนาญงาน	๘	๘	๘	๘	-	-	-	
เจ้าพนักงานทะเบียนปฏิบัติงาน/ชำนาญงาน	๖	๖	๖	๖	-	-	-	
เจ้าพนักงานป้องกันและบรรเทาสาธารณภัยปฏิบัติงาน/ชำนาญงาน	๑๕	๑๕	๑๕	๑๕	-	-	-	ว่าง (๒)
เจ้าพนักงานเทศกิจปฏิบัติงาน/ชำนาญงาน	๒	๒	๒	๒	-	-	-	
เจ้าพนักงานการเงินและบัญชีปฏิบัติงาน/ชำนาญงาน	๑	๑	๑	๑	-	-	-	

๘.๒ กรอบอัตรากำลังพนักงานเทศบาลที่กำหนดใช้ในช่วงงบประมาณ พ.ศ. ๒๕๖๗ - ๒๕๖๙

ส่วนราชการ	กรอบ อัตรากำลัง เดิม	กรอบอัตรากำลังตำแหน่งที่คาดว่าจะ จะต้องใช้ในช่วงระยะเวลา ๓ ปีข้างหน้า			อัตรากำลังคน เพิ่ม/ลด			หมายเหตุ
		๒๕๖๗	๒๕๖๘	๒๕๖๙	๒๕๖๗	๒๕๖๘	๒๕๖๙	
ลูกจ้างประจำ (๐๑)								
พนักงานขับรถยนต์ (สนับสนุน)	๑	๑	๑	๑	-	-	-	
พนักงานจ้างตามภารกิจ (๐๑)								
ตำแหน่งผู้มีคุณวุฒิ								
ผู้ช่วยนักวิเคราะห์นโยบายและแผน	๑	๑	๑	๑	-	-	-	
ผู้ช่วยนักจัดการงานทั่วไป	๓	๓	๓	๓	-	-	-	
ผู้ช่วยนักประชาสัมพันธ์	๒	๒	๒	๒	-	-	-	
ผู้ช่วยนักพัฒนาชุมชน	๓	๓	๓	๓	-	-	-	
ผู้ช่วยนักพัฒนาการท่องเที่ยว	๑	๑	๑	๑	-	-	-	
ผู้ช่วยนิติกร	๓	๓	๓	๓	-	-	-	
ผู้ช่วยนักป้องกันและบรรเทาสาธารณภัย	๑	๑	๑	๑	-	-	-	
ผู้ช่วยเจ้าพนักงานจัดเก็บรายได้	๑	๑	๑	๑	-	-	-	
ผู้ช่วยเจ้าพนักงานทะเบียน	๒	๒	๒	๒	-	-	-	
ผู้ช่วยเจ้าพนักงานธุรการ	๓	๓	๓	๓	-	-	-	
ผู้ช่วยเจ้าพนักงานป้องกันและบรรเทาสาธารณภัย	๑	๑	๑	๑	-	-	-	

๘.๒ กรอบอัตรากำลังพนักงานเทศบาลที่กำหนดใช้ในช่วงงบประมาณ พ.ศ. ๒๕๖๗ - ๒๕๖๙

ส่วนราชการ	กรอบ อัตรากำลัง เดิม	กรอบอัตรากำลังตำแหน่งที่คาดว่าจะ ต้องใช้ในช่วงระยะเวลา ๓ ปีข้างหน้า			อัตรากำลังคน เพิ่ม/ลด			หมายเหตุ
		๒๕๖๗	๒๕๖๘	๒๕๖๙	๒๕๖๗	๒๕๖๘	๒๕๖๙	
ผู้ช่วยเจ้าพนักงานเทศกิจ	๑	๑	๑	๑	-	-	-	
ตำแหน่งผู้มีทักษะ								
พนักงานขับรถยนต์ (ผู้มีทักษะ)	๒๐	๒๐	๒๐	๒๐	-	-	-	
พนักงานจ้างทั่วไป (๑๑)								
พนักงานเทศกิจ	๒๔	๒๔	๒๔	๒๔	-	-	-	
พนักงานขับรถยนต์	๕	๕	๕	๕	-	-	-	
คนงาน	๕๑	๕๑	๕๑	๕๑	-	-	-	
รวมพนักงานเทศบาล	๕๘	๕๗	๕๗	๕๗	- ๑	-	-	
รวมลูกจ้างประจำ	๑	๑	๑	๑	-	-	-	
รวมพนักงานจ้างตามภารกิจ	๔๒	๔๒	๔๒	๔๒	-	-	-	
รวมพนักงานจ้างทั่วไป	๘๐	๘๐	๘๐	๘๐	-	-	-	

๘.๒ กรอบอัตรากำลังพนักงานเทศบาลที่กำหนดใช้ในช่วงงบประมาณ พ.ศ. ๒๕๖๗ - ๒๕๖๙

ส่วนราชการ	กรอบ อัตรากำลัง เดิม	กรอบอัตรากำลังตำแหน่งที่คาดว่าจะ จะต้องใช้ในช่วงระยะเวลา ๓ ปีข้างหน้า			อัตรากำลังคน เพิ่ม/ลด			หมายเหตุ
		๒๕๖๗	๒๕๖๘	๒๕๖๙	๒๕๖๗	๒๕๖๘	๒๕๖๙	
สำนักคลัง (๐๔)								
ผู้อำนวยการสำนักคลัง(นักบริหารงานการคลัง ระดับสูง)	๑	๑	๑	๑	-	-	-	
นักบริหารงานการคลัง ระดับกลาง	๒	๒	๒	๒	-	-	-	
นักบริหารงานการคลัง ระดับต้น	๖	๖	๖	๖	-	-	-	
นักบริหารงานทั่วไป ระดับต้น	๑	๑	๑	๑	-	-	-	
นักวิชาการคลังปฏิบัติการ/ชำนาญการ	๒	๒	๒	๒	-	-	-	
นักวิชาการเงินและบัญชีปฏิบัติการ/ชำนาญการ	๓	๓	๓	๓	-	-	-	
นักวิชาการจัดเก็บรายได้ปฏิบัติการ/ชำนาญการ	๔	๔	๔	๔	-	-	-	
นักวิชาการพัสดุปฏิบัติการ/ชำนาญการ	๓	๓	๓	๓	-	-	-	
นักวิเคราะห์นโยบายและแผนปฏิบัติการ/ชำนาญการ	๑	๑	๑	๑	-	-	-	
เจ้าพนักงานธุรการปฏิบัติงาน/ชำนาญงาน	๓	๓	๓	๓	-	-	-	
เจ้าพนักงานจัดเก็บรายได้ปฏิบัติงาน/ชำนาญงาน	๗	๗	๗	๗	-	-	-	
เจ้าพนักงานการเงินและบัญชีปฏิบัติงาน/ชำนาญงาน	๑	๑	๑	๑	-	-	-	
เจ้าพนักงานพัสดุปฏิบัติงาน/ชำนาญงาน	๓	๓	๓	๓	-	-	-	ว่าง(๑)
ลูกจ้างประจำ (๐๔)								
พนักงานขับรถยนต์ (สนับสนุน)	๑	๑	๑	๑	-	-	-	

๘.๒ กรอบอัตรากำลังพนักงานเทศบาลที่กำหนดใช้ในช่วงงบประมาณ พ.ศ. ๒๕๖๗ - ๒๕๖๙

ส่วนราชการ	กรอบ อัตรากำลัง เดิม	กรอบอัตรากำลังตำแหน่งที่คาดว่าจะ ต้องใช้ในช่วงระยะเวลา ๓ ปีข้างหน้า			อัตรากำลังคน เพิ่ม/ลด			หมายเหตุ
		๒๕๖๗	๒๕๖๘	๒๕๖๙	๒๕๖๗	๒๕๖๘	๒๕๖๙	
พนักงานจ้างตามภารกิจ (๐๔)								
ตำแหน่งผู้มีคุณวุฒิ								
ผู้ช่วยนักจัดการงานทั่วไป	๑	๑	๑	๑	-	-	-	
ผู้ช่วยนักวิชาการพัสดุ	๑	๑	๑	๑	-	-	-	
ผู้ช่วยนักวิชาการเงินและบัญชี	๑	๑	๑	๑	-	-	-	
ผู้ช่วยนักวิชาการคลัง	๑	๑	๑	๑	-	-	-	
ผู้ช่วยนักวิเคราะห์นโยบายและแผน	๑	๑	๑	๑	-	-	-	
ผู้ช่วยเจ้าพนักงานพัสดุ	๓	๓	๓	๓	-	-	-	
พนักงานจ้างทั่วไป (๐๔)								
พนักงานขับรถยนต์	๑	๑	๑	๑	-	-	-	
คนงาน	๕๘	๕๘	๕๘	๕๘	-	-	-	
รวมพนักงานเทศบาล	๓๗	๓๗	๓๗	๓๗	-	-	-	
รวมลูกจ้างประจำ	๑	๑	๑	๑	-	-	-	
รวมพนักงานจ้างตามภารกิจ	๘	๘	๘	๘	-	-	-	
รวมพนักงานจ้างทั่วไป	๕๙	๕๙	๕๙	๕๙	-	-	-	

๘.๒ กรอบอัตรากำลังพนักงานเทศบาลที่กำหนดใช้ในชวงงบประมาณ พ.ศ. ๒๕๖๗ - ๒๕๖๙

ส่วนราชการ	กรอบ อัตรากำลัง เดิม	กรอบอัตรากำลังตำแหน่งที่คาดว่าจะ จะต้องใช้ในชวงระยะเวลา ๓ ปีข้างหน้า			อัตรากำลังคน เพิ่ม/ลด			หมายเหตุ
		๒๕๖๗	๒๕๖๘	๒๕๖๙	๒๕๖๗	๒๕๖๘	๒๕๖๙	
สำนักช่าง (๐๕)								
ผู้อำนวยการสำนักช่าง(นักบริหารงานช่าง ระดับสูง)	๑	๑	๑	๑	-	-	-	
นักบริหารงานช่าง ระดับกลาง	๓	๓	๓	๓	-	-	-	
นักบริหารงานช่างสาขาภิบาล ระดับกลาง	๑	๑	๑	๑	-	-	-	
นักบริหารงานช่าง ระดับต้น	๕	๕	๕	๕	-	-	-	
นักบริหารงานช่างสาขาภิบาล ระดับต้น	๒	๒	๒	๒	-	-	-	กท.สรรหา (๒)
นักบริหารงานทั่วไป ระดับต้น	๑	๑	๑	๑	-	-	-	
นักจัดการงานทั่วไปปฏิบัติการ/ชำนาญการ	๑	๑	๑	๑	-	-	-	
นักวิเคราะห์นโยบายและแผนปฏิบัติการ/ชำนาญการ	๑	๑	๑	๑	-	-	-	
วิศวกรโยธาปฏิบัติการ/ชำนาญการ	๕	๕	๕	๕	-	-	-	กสธ.สรรหา (๑)
วิศวกรสาขาภิบาลปฏิบัติการ/ชำนาญการ	๒	๒	๒	๒	-	-	-	กสธ.สรรหา (๑)
สถาปนิกปฏิบัติการ/ชำนาญการ	๓	๓	๓	๓	-	-	-	กสธ.สรรหา (๑)
วิศวกรไฟฟ้าปฏิบัติการ/ชำนาญการ	๑	๑	๑	๑	-	-	-	
นักวิทยาศาสตร์ปฏิบัติการ/ชำนาญการ	๑	๑	๑	๑	-	-	-	ว่าง (๑)
เจ้าพนักงานธุรการปฏิบัติงาน/ชำนาญงาน	๖	๖	๖	๖	-	-	-	
นายช่างโยธาอาวุโส	๑	๑	๑	๑	-	-	-	

๘.๒ กรอบอัตรากำลังพนักงานเทศบาลที่กำหนดใช้ในช่วงงบประมาณ พ.ศ. ๒๕๖๗ - ๒๕๖๙

ส่วนราชการ	กรอบ อัตรากำลัง เดิม	กรอบอัตรากำลังตำแหน่งที่คาดว่าจะ จะต้องใช้ในช่วงระยะเวลา ๓ ปีข้างหน้า			อัตรากำลัง เพิ่ม/ลด			หมายเหตุ
		๒๕๖๗	๒๕๖๘	๒๕๖๙	๒๕๖๗	๒๕๖๘	๒๕๖๙	
นายช่างโยธาปฏิบัติงาน/ชำนาญงาน	๖	๖	๖	๖	-	-	-	
นายช่างผังเมืองปฏิบัติงาน/ชำนาญงาน	๑	๑	๑	๑	-	-	-	
นายช่างไฟฟ้าปฏิบัติงาน/ชำนาญงาน	๔	๔	๔	๔	-	-	-	ว่าง (๑)
นายช่างเครื่องกลอาวุโส	๑	๑	๑	๑	-	-	-	
นายช่างเครื่องกลปฏิบัติงาน/ชำนาญงาน	๒	๒	๒	๒	-	-	-	ว่าง (๑)
ลูกจ้างประจำ (๑๕)								
พนักงานขับรถยนต์ (สนับสนุน)	๒	๒	๒	๒	-	-	-	
คนงาน (บริการพื้นฐาน)	๑	๑	๑	๑	-	-	-	
พนักงานจ้างตามภารกิจ (๑๕)								
ตำแหน่งผู้มีคุณวุฒิ								
ผู้ช่วยนักวิชาการคลัง	๑	๑	๑	๑	-	-	-	
ผู้ช่วยนักจัดการงานทั่วไป	๑	๑	๑	๑	-	-	-	
ผู้ช่วยเจ้าพนักงานธุรการ	๒	๒	๒	๒	-	-	-	
ผู้ช่วยสถาปนิก	๑	๑	๑	๑	-	-	-	
ผู้ช่วยช่างสำรวจ	๒	๒	๒	๒	-	-	-	
ผู้ช่วยนายช่างเขียนแบบ	๒	๒	๒	๒	-	-	-	

๘.๒ กรอบอัตรากำลังพนักงานเทศบาลที่กำหนดใช้ในช่วงงบประมาณ พ.ศ. ๒๕๖๗ - ๒๕๖๙

ส่วนราชการ	กรอบ อัตรากำลัง เดิม	กรอบอัตรากำลังตำแหน่งที่คาดว่าจะ ต้องใช้ในช่วงระยะเวลา ๓ ปีข้างหน้า			อัตรากำลังคน เพิ่ม/ลด			หมายเหตุ
		๒๕๖๗	๒๕๖๘	๒๕๖๙	๒๕๖๗	๒๕๖๘	๒๕๖๙	
ผู้ช่วยนายช่างโยธา	๑	๑	๑	๑	-	-	-	
ตำแหน่งผู้มีทักษะ								
พนักงานขับเครื่องจักรกลขนาดหนัก	๘	๘	๘	๘	-	-	-	
พนักงานขับรถยนต์	๒๐	๒๐	๒๐	๒๐	-	-	-	
พนักงานจ้างทั่วไป (๐๕)								
พนักงานขับรถยนต์	๕	๕	๕	๕	-	-	-	
คนงาน	๑๐๒	๑๐๒	๑๐๒	๑๐๒	-	-	-	
					-	-	-	
รวมพนักงานเทศบาล	๑๔	๑๔	๑๔	๑๔	-	-	-	
รวมลูกจ้างประจำ	๒	๒	๒	๒	-	-	-	
รวมพนักงานจ้างตามภารกิจ	๓๘	๓๘	๓๘	๓๘	-	-	-	
รวมพนักงานจ้างทั่วไป	๑๐๗	๑๐๗	๑๐๗	๑๐๗	-	-	-	

๘.๒ กรอบอัตรากำลังพนักงานเทศบาลที่กำหนดใช้ในช่วงงบประมาณ พ.ศ. ๒๕๖๗ - ๒๕๖๙

ส่วนราชการ	กรอบอัตรากำลังเดิม	กรอบอัตรากำลังตำแหน่งที่คาดว่าจะต้องใช้ในช่วงระยะเวลา ๓ ปีข้างหน้า			อัตรากำลังคนเพิ่ม/ลด			หมายเหตุ
		๒๕๖๗	๒๕๖๘	๒๕๖๙	๒๕๖๗	๒๕๖๘	๒๕๖๙	

สำนักงานสาธารณสุขและสิ่งแวดล้อม (๐๖)								
ผู้อำนวยการสำนักงานสาธารณสุข(นักบริหารงานสาธารณสุขและสิ่งแวดล้อม ระดับสูง)	๑	๑	๑	๑	-	-	-	
นักบริหารงานสาธารณสุขและสิ่งแวดล้อม ระดับกลาง	๒	๒	๒	๒	-	-	-	
นักบริหารงานสาธารณสุขและสิ่งแวดล้อม ระดับต้น	๑	๑	๑	๑	-	-	-	
นักบริหารงานทั่วไป ระดับต้น	๑	๑	๑	๑	-	-	-	
พยาบาลวิชาชีพชำนาญการพิเศษ	๕	๕	๕	๕	-	-	-	
พยาบาลวิชาชีพปฏิบัติการ/ชำนาญการ	๘	๘	๘	๘	-	-	-	
นักวิชาการสาธารณสุขปฏิบัติการ/ชำนาญการ	๕	๕	๕	๕	-	-	-	
นักวิชาการสุขาภิบาลปฏิบัติการ/ชำนาญการ	๕	๕	๕	๕	-	-	-	กสธ.สรรหา (๑)
นักวิชาการสิ่งแวดล้อมปฏิบัติการ/ชำนาญการ	๑	๑	๑	๑	-	-	-	
นักจัดการงานทั่วไปปฏิบัติงาน/ชำนาญการ	๑	๑	๑	๑	-	-	-	
เภสัชกรปฏิบัติการ/ชำนาญการ	๑	๑	๑	๑	-	-	-	
นักวิเคราะห์นโยบายและแผนปฏิบัติการ/ชำนาญการ	๑	๑	๑	๑	-	-	-	
นายสัตวแพทย์ปฏิบัติการ/ชำนาญการ	๑	๑	๑	๑	-	-	-	ว่าง (๑)
เจ้าพนักงานธุรการปฏิบัติงาน/ชำนาญงาน	๖	๖	๖	๖	-	-	-	
เจ้าพนักงานการเงินและบัญชีปฏิบัติงาน/ชำนาญงาน	๒	๒	๒	๒	-	-	-	
เจ้าพนักงานสาธารณสุขปฏิบัติงาน/ชำนาญงาน	๓	๓	๓	๓	-	-	-	
เจ้าพนักงานทันตสาธารณสุขปฏิบัติงาน/ชำนาญงาน	๑	๑	๑	๑	-	-	-	
สัตวแพทย์ปฏิบัติงาน/ชำนาญงาน	๑	๑	๑	๑	-	-	-	กสธ.สรรหา (๑)

๘.๒ กรอบอัตรากำลังพนักงานเทศบาลที่กำหนดใช้ในช่วงงบประมาณ พ.ศ. ๒๕๖๗ - ๒๕๖๙

ส่วนราชการ	กรอบ อัตรากำลัง เดิม	กรอบอัตรากำลังตำแหน่งที่คาดว่าจะ จะต้องใช้ในช่วงระยะเวลา ๓ ปีข้างหน้า			อัตรากำลังคน เพิ่ม/ลด			หมายเหตุ
		๒๕๖๗	๒๕๖๘	๒๕๖๙	๒๕๖๗	๒๕๖๘	๒๕๖๙	
ลูกจ้างประจำ (๑๖)								
พนักงานขับรถยนต์ (สนับสนุน)	๑	๑	๑	๑	-	-	-	
พนักงานจ้างตามภารกิจ (๑๖)								
ตำแหน่งผู้มีคุณวุฒิ								
ผู้ช่วยนักจัดการงานทั่วไป	๑	๑	๑	๑	-	-	-	
ผู้ช่วยนักพัฒนาชุมชน	๑	๑	๑	๑	-	-	-	
ผู้ช่วยนักกายภาพบำบัด	๑	๑	๑	๑	-	-	-	
ผู้ช่วยเจ้าพนักงานจัดเก็บรายได้	๑	๑	๑	๑	-	-	-	
ผู้ช่วยนายสัตวแพทย์	๑	๑	๑	๑	-	-	-	
ตำแหน่งผู้มีทักษะ								
พนักงานขับรถยนต์	๒๒	๒๒	๒๒	๒๒	-	-	-	
พนักงานจ้างทั่วไป (๑๖)								
พนักงานขับรถยนต์	๗	๗	๗	๗	-	-	-	
คนงาน	๖๔	๖๔	๖๔	๖๔	-	-	-	
คนงานประจำรถขยะ	๒๓	๒๓	๒๓	๒๓	-	-	-	
รวมพนักงานเทศบาล	๔๖	๔๖	๔๖	๔๖	-	-	-	
รวมลูกจ้างประจำ	๑	๑	๑	๑	-	-	-	
รวมพนักงานจ้างตามภารกิจ	๒๗	๒๗	๒๗	๒๗				
รวมพนักงานจ้างทั่วไป	๙๔	๙๔	๙๔	๙๔				

๘.๒ กรอบอัตรากำลังพนักงานเทศบาลที่กำหนดใช้ในช่วงงบประมาณ พ.ศ. ๒๕๖๗ - ๒๕๖๙

ส่วนราชการ	กรอบ อัตรากำลัง เดิม	กรอบอัตรากำลังตำแหน่งที่คาดว่าจะ จะต้องใช้ในช่วงระยะเวลา ๓ ปีข้างหน้า			อัตรากำลังคน เพิ่ม/ลด			หมายเหตุ
		๒๕๖๗	๒๕๖๘	๒๕๖๙	๒๕๖๗	๒๕๖๘	๒๕๖๙	
กองยุทธศาสตร์และงบประมาณ (๐๗)								
ผู้อำนวยการกองยุทธศาสตร์(นักบริหารงานทั่วไป ระดับกลาง)	๑	๑	๑	๑	-	-	-	
นักบริหารงานทั่วไป ระดับต้น	๓	๓	๓	๓	-	-	-	ว่าง(๑)
นักวิเคราะห์นโยบายและแผนปฏิบัติการ/ชำนาญการ	๓	๓	๓	๓	-	-	-	ว่าง(๑)
นักประชาสัมพันธ์ปฏิบัติการ/ชำนาญการ	๒	๒	๒	๒	-	-	-	
นักวิชาการคลังปฏิบัติการ/ชำนาญการ	๑	๑	๑	๑	-	-	-	
นักวิชาการคอมพิวเตอร์ปฏิบัติการ/ชำนาญการ	๓	๓	๓	๓	-	-	-	ว่าง(๑)
เจ้าพนักงานธุรการปฏิบัติงาน/ชำนาญงาน	๓	๓	๓	๓	-	-	-	
ลูกจ้างประจำ(๐๗)	-	-	-	-	-	-	-	
พนักงานจ้างตามภารกิจ (๐๗)								
ตำแหน่งผู้มีคุณวุฒิ					-	-	-	
ผู้ช่วยนักประชาสัมพันธ์	๒	๒	๒	๒	-	-	-	
ผู้ช่วยเจ้าพนักงานธุรการ	๑	๑	๑	๑	-	-	-	
พนักงานจ้างทั่วไป (๐๗)								
พนักงานขับรถยนต์	๑	๑	๑	๑	-	-	-	
คนงาน	๑๐	๑๐	๑๐	๑๐	-	-	-	
รวมพนักงานเทศบาล	๑๖	๑๖	๑๖	๑๖	-	-	-	
รวมลูกจ้างประจำ	-	-	-	-	-	-	-	
รวมพนักงานจ้างตามภารกิจ	๓	๓	๓	๓	-	-	-	
รวมพนักงานจ้างทั่วไป	๑๑	๑๑	๑๑	๑๑	-	-	-	

๘.๒ กรอบอัตรากำลังพนักงานเทศบาลที่กำหนดใช้ในช่วงงบประมาณ พ.ศ. ๒๕๖๗ - ๒๕๖๙

ส่วนราชการ	กรอบ อัตรากำลัง เดิม	กรอบอัตรากำลังตำแหน่งที่คาดว่าจะ จะต้องใช้ใน ช่วงระยะเวลา ๓ ปีข้างหน้า			อัตรากำลังคน เพิ่ม/ลด			หมายเหตุ
		๒๕๖๗	๒๕๖๘	๒๕๖๙	๒๕๖๗	๒๕๖๘	๒๕๖๙	

สำนักงานการศึกษา (๐๘)								
ผู้อำนวยการสำนักงานการศึกษา(นักบริหารงานการศึกษา ระดับสูง)	๑	๑	๑	๑	-	-	-	
นักบริหารงานการศึกษา ระดับกลาง	๒	๒	๒	๒	-	-	-	
นักบริหารงานการศึกษา ระดับต้น	๖	๖	๖	๖	-	-	-	กท.สรรหา(๒)
นักบริหารงานทั่วไป ระดับต้น	๑	๑	๑	๑	-	-	-	
นักบริหารงานการคลัง ระดับต้น	๑	๑	๑	๑	-	-	-	
นักจัดการงานทั่วไปปฏิบัติการ/ชำนาญการ	๑	๑	๑	๑	-	-	-	
นักวิเคราะห์นโยบายและแผนปฏิบัติการ/ชำนาญการ	๑	๑	๑	๑	-	-	-	
นักวิชาการศึกษาปฏิบัติการ/ชำนาญการ	๒	๒	๒	๒	-	-	-	
นักวิชาการคอมพิวเตอร์ปฏิบัติการ/ชำนาญการ	๑	๑	๑	๑	-	-	-	
นักสันทนการปฏิบัติการ/ชำนาญการ	๒	๒	๒	๒	-	-	-	
ศึกษานิเทศก์เชี่ยวชาญ	๑	๑	๑	๑	-	-	-	
ศึกษานิเทศก์ชำนาญการพิเศษ	๑	๑	๑	๑	-	-	-	
บรรณารักษ์ปฏิบัติการ/ชำนาญการ	๑	๑	๑	๑	-	-	-	
เจ้าพนักงานธุรการปฏิบัติงาน/ชำนาญงาน	๕	๕	๕	๕	-	-	-	
เจ้าพนักงานการเงินและบัญชีปฏิบัติงาน/ชำนาญงาน	๑	๑	๑	๑	-	-	-	
เจ้าพนักงานพัสดุปฏิบัติงาน/ชำนาญงาน	๑	๑	๑	๑	-	-	-	

๘.๒ กรอบอัตรากำลังพนักงานเทศบาลที่กำหนดใช้ในช่วงงบประมาณ พ.ศ. ๒๕๖๗ - ๒๕๖๙

ส่วนราชการ	กรอบ อัตรากำลัง เดิม	กรอบอัตรากำลังตำแหน่งที่คาดว่าจะ จะต้องใช้ในช่วงระยะเวลา ๓ ปีข้างหน้า			อัตรากำลังคน เพิ่ม/ลด			หมายเหตุ
		๒๕๖๗	๒๕๖๘	๒๕๖๙	๒๕๖๗	๒๕๖๘	๒๕๖๙	
พนักงานครูเทศบาล (๐๘)								
ผู้อำนวยการสถานศึกษา/รองผู้อำนวยการสถานศึกษา	๑๓	๑๓	๑๓	๑๓	-	-	-	เงินอุดหนุน
ครู (ครูผู้ช่วย/ชำนาญการ/ชำนาญการพิเศษ/เชี่ยวชาญ)	๑๖๓	๑๖๓	๑๖๓	๑๖๓	-	-	-	เงินอุดหนุน
ผู้อำนวยการศูนย์พัฒนาเด็กเล็ก		๒	๒	๒	+ ๒	-	-	กำหนดเพิ่ม(เงินอุดหนุน)
ลูกจ้างประจำ (๐๘)								
ภารโรง	๔	๔	๔	๔	-	-	-	เงินอุดหนุน
พนักงานจ้างตามภารกิจ (๐๘)								
ตำแหน่งผู้มีคุณวุฒิ								
ครูอาสาสอนเด็กด้อยโอกาส	๑	๑	๑	๑	-	-	-	รายได้+อุดหนุน
ผู้ช่วยนักสันตนาการ	๑	๑	๑	๑	-	-	-	
ผู้ช่วยเจ้าหน้าที่ศูนย์เยาวชน	๑	๑	๑	๑	-	-	-	
ผู้ช่วยครู	๑๖	๑๖	๑๖	๑๖	-	-	-	
ผู้ช่วยเจ้าพนักงานธุรการ	๕	๕	๕	๕	-	-	-	
ผู้ช่วยเจ้าพนักงานการเงินและบัญชี	๑	๑	๑	๑	-	-	-	
ผู้ช่วยครูผู้ดูแลเด็ก (เงินอุดหนุน)	๕	๕	๕	๕	-	-	-	เงินอุดหนุน
ผู้ช่วยเจ้าพนักงานธุรการ (เงินอุดหนุน)	๕	๕	๕	๕	-	-	-	เงินอุดหนุน
ผู้ช่วยเจ้าพนักงานการเงินและบัญชี (เงินอุดหนุน)	๘	๘	๘	๘	-	-	-	เงินอุดหนุน
ตำแหน่งผู้มีทักษะ								
		๕๐						

๘.๒ กรอบอัตรากำลังพนักงานเทศบาลที่กำหนดใช้ในช่วงงบประมาณ พ.ศ. ๒๕๖๗ - ๒๕๖๙

ส่วนราชการ	กรอบ อัตรากำลัง เดิม	กรอบอัตรากำลังตำแหน่งที่คาดว่าจะ จะต้องใช้ในช่วงระยะเวลา ๓ ปีข้างหน้า			อัตรากำลังคน เพิ่ม/ลด			หมายเหตุ
		๒๕๖๗	๒๕๖๘	๒๕๖๙	๒๕๖๗	๒๕๖๘	๒๕๖๙	
พนักงานขับรถยนต์	๓	๓	๓	๓				
พนักงานจ้างทั่วไป (๑๘)					-	-	-	
พนักงานขับรถยนต์	๒	๒	๒	๒	-	-	-	
คนงาน	๘	๘	๘	๘	-	-	-	
ภารโรง	๑	๑	๑	๑	-	-	-	
ภารโรง (เงินอุดหนุน)	๘	๘	๘	๘	-	-	-	เงินอุดหนุน
รวมพนักงานเทศบาล	๒๘	๒๘	๒๘	๒๘	-	-	-	
รวมลูกจ้างประจำ	๔	๔	๔	๔	-	-	-	
รวมพนักงานจ้างตามภารกิจ	๒๘	๒๘	๒๘	๒๘	-	-	-	
รวมพนักงานจ้างทั่วไป	๑๑	๑๑	๑๑	๑๑	-	-	-	
รวมพนักงานครูเทศบาล(เงินอุดหนุน)	๑๗๖	๑๗๘	๑๗๘	๑๗๘	+ ๒	-	-	เงินอุดหนุน
รวมลูกจ้างประจำ(เงินอุดหนุน)	๔	๔	๔	๔	-	-	-	เงินอุดหนุน
รวมพนักงานจ้างตามภารกิจ (เงินอุดหนุน)	๑๘	๑๘	๑๘	๑๘	-	-	-	เงินอุดหนุน
รวมพนักงานจ้างทั่วไป (เงินอุดหนุน)	๘	๘	๘	๘	-	-	-	เงินอุดหนุน

๘.๒ กรอบอัตรากำลังพนักงานเทศบาลที่กำหนดใช้ในช่วงงบประมาณ พ.ศ. ๒๕๖๗ - ๒๕๖๙

ส่วนราชการ	กรอบ อัตรากำลัง เดิม	กรอบอัตรากำลังตำแหน่งที่คาดว่าจะ จะต้องใช้ใน ช่วงระยะเวลา ๓ ปีข้างหน้า			อัตรากำลังคน เพิ่ม/ลด			หมายเหตุ
		๒๕๖๗	๒๕๖๘	๒๕๖๙	๒๕๖๗	๒๕๖๘	๒๕๖๙	

กองการประปา (๐๙)								
ผู้อำนวยการกองการประปา (นักบริหารงานประปา ระดับกลาง)	๑	๑	๑	๑	-	-	-	ก.ท.สรรหา(๑)
หัวหน้าฝ่ายผลิต (นักบริหารงานประปา ระดับต้น)	๑	๑	๑	๑	-	-	-	ก.ท.สรรหา(๑)
นักบริหารงานคลัง ระดับต้น	๑	๑	๑	๑	-	-	-	
นักบริหารงานทั่วไป ระดับต้น	๑	๑	๑	๑	-	-	-	
เจ้าพนักงานธุรการปฏิบัติการ/ชำนาญงาน	๕	๕	๕	๓	-	-	-	
นักวิชาการคอมพิวเตอร์ ปฏิบัติการ/ชำนาญการ	๑	๑	๑	๑	-	-	-	
นักจัดการงานทั่วไปปฏิบัติการ/ชำนาญการ	๑	๑	๑	๑	-	-	-	
นักวิเคราะห์นโยบายและแผนปฏิบัติการ/ชำนาญการ	๑	๑	๑	๑	-	-	-	
เจ้าพนักงานจัดเก็บรายได้ปฏิบัติงาน/ชำนาญงาน	๖	๖	๖	๖	-	-	-	
เจ้าพนักงานการเงินและบัญชีปฏิบัติงาน/ชำนาญงาน	๕	๕	๕	๕	-	-	-	
เจ้าพนักงานพัสดุปฏิบัติงาน/ชำนาญงาน	๒	๒	๒	๒	-	-	-	
นายช่างไฟฟ้าปฏิบัติงาน/ชำนาญงาน	๑	๑	๑	๑	-	-	-	
นายช่างสำรวจปฏิบัติงาน/ชำนาญงาน	๑	๑	๑	๑	-	-	-	
เจ้าพนักงานการประปาปฏิบัติงาน/ชำนาญงาน	๖	๖	๖	๖	-	-	-	ว่าง (๑)
ลูกจ้างประจำ(๐๙)	-	๕๒	-	-	-	-	-	

๘.๒ กรอบอัตรากำลังพนักงานเทศบาลที่กำหนดใช้ในช่วงงบประมาณ พ.ศ. ๒๕๖๗ - ๒๕๖๙

ส่วนราชการ	กรอบ อัตรากำลัง เดิม	กรอบอัตรากำลังตำแหน่งที่คาดว่าจะ ต้องใช้ในช่วงระยะเวลา ๓ ปีข้างหน้า			อัตรากำลังคน เพิ่ม/ลด			หมายเหตุ
		๒๕๖๗	๒๕๖๘	๒๕๖๙	๒๕๖๗	๒๕๖๘	๒๕๖๙	
พนักงานจ้างตามภารกิจ (๑๑)								
ตำแหน่งผู้ควบคุม								
ผู้ช่วยเจ้าพนักงานธุรการ	๑	๑	๑	๑	-	-	-	
ผู้ช่วยนักวิเคราะห์นโยบายและแผน	๑	๑	๑	๑	-	-	-	
ผู้ช่วยนักวิทยาศาสตร์	๑	๑	๑	๑	-	-	-	
ผู้ช่วยนักจัดการงานทั่วไป	๑	๑	๑	๑	-	-	-	
ผู้ช่วยเจ้าพนักงานการประปา	๒	๒	๒	๒	-	-	-	
ผู้ช่วยเจ้าพนักงานจัดเก็บรายได้	๒	๒	๒	๒	-	-	-	
ผู้ช่วยนายช่างเครื่องกล	๑	๑	๑	๑	-	-	-	
ตำแหน่งผู้มีทักษะ								
พนักงานขับรถยนต์	๑	๑	๑	๑	-	-	-	
พนักงานขับเครื่องจักรกลขนาดกลาง	๓	๓	๓	๓	-	-	-	
พนักงานจ้างทั่วไป (๑๑)								
พนักงานผลิตน้ำประปา	๒๑	๒๑	๒๑	๒๑	-	-	-	
พนักงานจดมาตรน้ำ	๑๙	๑๙	๑๙	๑๙	-	-	-	
คนงาน	๒๖	๒๖	๒๖	๒๖	-	-	-	
รวมพนักงานเทศบาล	๓๓	๓๓	๓๓	๓๓	-	-	-	
รวมลูกจ้างประจำ	-	-	-	-	-	-	-	
รวมพนักงานจ้างตามภารกิจ	๑๓	๑๓	๑๓	๑๓	-	-	-	

๘.๒ กรอบอัตรากำลังพนักงานเทศบาลที่กำหนดใช้ในช่วงงบประมาณ พ.ศ. ๒๕๖๗ - ๒๕๖๙

ส่วนราชการ	กรอบ อัตรากำลัง เดิม	กรอบอัตรากำลังตำแหน่งที่คาดว่าจะ ต้องใช้ในช่วงระยะเวลา ๓ ปีข้างหน้า			อัตรากำลังคน เพิ่ม/ลด			หมายเหตุ
		๒๕๖๗	๒๕๖๘	๒๕๖๙	๒๕๖๗	๒๕๖๘	๒๕๖๙	
รวมพนักงานจ้างทั่วไป	๖๖	๖๖	๖๖	๖๖	-	-	-	
กองสวัสดิการสังคม (๑๑)								
ผู้อำนวยการกองสวัสดิการสังคม(นักบริหารงานสวัสดิการสังคม ระดับกลาง)	๑	๑	๑	๑	-	-	-	
นักบริหารงานสวัสดิการสังคม ระดับต้น	๒	๒	๒	๒	-	-	-	
นักบริหารงานทั่วไป ระดับต้น	๑	๑	๑	๑	-	-	-	
นักจัดการงานทั่วไปปฏิบัติการ/ชำนาญการ	๑	๑	๑	๑	-	-	-	
นักวิเคราะห์นโยบายและแผนปฏิบัติการ/ชำนาญการ	๑	๑	๑	๑	-	-	-	
นักสังคมสงเคราะห์ปฏิบัติการ/ชำนาญการ	๑	๑	๑	๑	-	-	-	ว่าง (๑)
นักพัฒนาชุมชนปฏิบัติการ/ชำนาญการ	๕	๕	๕	๕	-	-	-	
เจ้าพนักงานธุรการปฏิบัติงาน/ชำนาญงาน	๒	๒	๒	๒	-	-	-	
เจ้าพนักงานพัฒนาชุมชนปฏิบัติงาน/ชำนาญงาน	๑	๑	๑	๑	-	-	-	
พนักงานจ้างตามภารกิจ (๑๑)		-						
ผู้ช่วยนักจัดการงานทั่วไป	๑	๑	๑	๑	-	-	-	
ผู้ช่วยนักพัฒนาชุมชน	๑	๑	๑	๑	-	-	-	
พนักงานขับรถยนต์ (ผู้มีทักษะ)	๑	๑	๑	๑	-	-	-	
พนักงานจ้างทั่วไป(คนงาน)	๒	๒	๒	๒	-	-	-	
รวมพนักงานเทศบาล	๑๕	๑๕	๑๕	๑๕	-	-	-	
รวมลูกจ้างประจำ	-	-	-	-	-	-	-	
รวมพนักงานจ้างตามภารกิจ	๑	๑	๑	๑	-	-	-	

๘.๒ กรอบอัตรากำลังพนักงานเทศบาลที่กำหนดใช้ในชวงงบประมาณ พ.ศ. ๒๕๖๗ - ๒๕๖๙

ส่วนราชการ	กรอบ อัตรากำลัง เดิม	กรอบอัตรากำลังตำแหน่งที่คาดว่าจะ จะต้องใช้ในชวงระยะเวลา ๓ ปีข้างหน้า			อัตรากำลังคน เพิ่ม/ลด			หมายเหตุ
		๒๕๖๗	๒๕๖๘	๒๕๖๙	๒๕๖๗	๒๕๖๘	๒๕๖๙	
รวมพนักงานจ้างทั่วไป	๒	๒	๒	๒	-	-	-	
หน่วยงานตรวจสอบภายใน (๑๒)								
นักวิชาการตรวจสอบภายในปฏิบัติการ/ชำนาญการ	๒	๒	๒	๒	-	-	-	ว่าง (๑)
ลูกจ้างประจำ (๑๒)	-	-	-	-	-	-	-	
พนักงานจ้าง (๑๒)								
พนักงานจ้างตามภารกิจ (ผู้มีคุณวุฒิ/ผู้มีทักษะ)	-	-	-	-	-	-	-	
พนักงานจ้างทั่วไป(คนงาน)	๑	๑	๑	๑	-	-	-	
รวมพนักงานเทศบาล	๒	๒	๒	๒	-	-	-	
รวมลูกจ้างประจำ	-	-	-	-	-	-	-	
รวมพนักงานจ้างตามภารกิจ	-	-	-	-	-	-	-	
รวมพนักงานจ้างทั่วไป	๑	๑	๑	๑	-	-	-	

๘.๒ กรอบอัตรากำลังพนักงานเทศบาลที่กำหนดใช้ในช่วงงบประมาณ พ.ศ. ๒๕๖๗ - ๒๕๖๙

ส่วนราชการ	กรอบ อัตรากำลัง เดิม	กรอบอัตรากำลังตำแหน่งที่คาดว่าจะ ต้องใช้ในช่วงระยะเวลา ๓ ปีข้างหน้า			อัตรากำลังคน เพิ่ม/ลด			หมายเหตุ
		๒๕๖๗	๒๕๖๘	๒๕๖๙	๒๕๖๗	๒๕๖๘	๒๕๖๙	
กองการเจ้าหน้าที่ (๒๙)								
ผู้อำนวยการกองการเจ้าหน้าที่(นักบริหารงานทั่วไป ระดับกลาง)	๑	๑	๑	๑	-	-	-	
นักบริหารงานทั่วไป ระดับต้น	๓	๓	๓	๓	-	-	-	
นักทรัพยากรบุคคลปฏิบัติการ/ชำนาญการ	๗	๗	๗	๗	-	-	-	
นักจัดการงานทั่วไปปฏิบัติการ/ชำนาญการ	๑	๑	๑	๑	-	-	-	
นิติกรปฏิบัติการ/ชำนาญการ	๑	๑	๑	๑	-	-	-	
เจ้าพนักงานธุรการปฏิบัติงาน/ชำนาญงาน	๒	๒	๒	๒	-	-	-	
พนักงานจ้างตามภารกิจ (๐๗)								
ตำแหน่งผู้มีคุณวุฒิ					-	-	-	
ผู้ช่วยเจ้าหน้าที่วิเคราะห์นโยบายและแผน	๑	๑	๑	๑	-	-	-	
ผู้ช่วยนักทรัพยากรบุคคล	๒	๒	๒	๒	-	-	-	
ผู้ช่วยนักจัดการงานทั่วไป	๑	๑	๑	๑	-	-	-	
ผู้ช่วยเจ้าพนักงานธุรการ	๑	๑	๑	๑	-	-	-	
พนักงานจ้างทั่วไป (๐๗)								
คนงาน	๒	๒	๒	๒	-	-	-	
รวมพนักงานเทศบาล	๑๕	๑๕	๑๕	๑๕	-	-	-	
รวมลูกจ้างประจำ	-	-	-	-	-	-	-	
รวมพนักงานจ้างตามภารกิจ	๕	๕	๕	๕	-	-	-	
รวมพนักงานจ้างทั่วไป	๒	๒	๒	๒	-	-	-	

๘.๒ กรอบอัตรากำลังพนักงานเทศบาลที่กำหนดใช้ในช่วงงบประมาณ พ.ศ. ๒๕๖๗ - ๒๕๖๙

ส่วนราชการ	กรอบ อัตรากำลัง เดิม	กรอบอัตรากำลังตำแหน่งที่คาดว่าจะ ต้องใช้ในช่วงระยะเวลา ๓ ปีข้างหน้า			อัตรากำลังคน เพิ่ม/ลด			หมายเหตุ
		๒๕๖๗	๒๕๖๘	๒๕๖๙	๒๕๖๗	๒๕๖๘	๒๕๖๙	
พนักงานเทศบาล	๓๐๐	๒๙๙	๒๙๙	๒๙๙	-๑	-	-	
ลูกจ้างประจำ	๕	๕	๕	๕		-	-	
พนักงานจ้างตามภารกิจ	๑๖๘	๑๖๘	๑๖๘	๑๖๘	-	-	-	
พนักงานจ้างทั่วไป	๔๓๓	๔๓๓	๔๓๓	๔๓๓	-	-	-	
พนักงานครูเทศบาล(เงินอุดหนุน)	๑๗๖	๑๗๘	๑๗๘	๑๗๘	+๒	-	-	เงินอุดหนุน
ลูกจ้างประจำ(เงินอุดหนุน)	๔	๔	๔	๔	-	-	-	เงินอุดหนุน
พนักงานจ้างตามภารกิจ (เงินอุดหนุน)	๑๘	๑๘	๑๘	๑๘	-	-	-	เงินอุดหนุน
พนักงานจ้างทั่วไป (เงินอุดหนุน)	๘	๘	๘	๘	-	-	-	เงินอุดหนุน
สรุปรวมทั้งสิ้น	๑,๑๑๒	๑,๑๑๓	๑,๑๑๓	๑,๑๑๓	+๒/-๑	-	-	

๙. การค่าใช้จ่ายเกี่ยวกับเงินเดือนและประโยชน์ตอบแทนอื่น (พ.ศ. ๒๕๖๗ - ๒๕๖๙)

ลำดับ	ชื่อ - สกุล	ชื่อสายงาน	ระดับตำแหน่ง	จำนวนทั้งหมด	จำนวนที่มีอยู่ปัจจุบัน			อัตราตำแหน่งที่คาดว่าจะต้องใช้ในวงระยะเวลา 3 ปี ข้างหน้า			อัตรากำลังคนเพิ่ม/ลด			ค่าใช้จ่ายที่เพิ่มขึ้น (3)			ค่าใช้จ่ายรวม (4)			หมายเหตุ
					จำนวน (คน)	เงินเดือน (บาท) (1)	เงินประจำตำแหน่ง(บาท) (2)	2567	2568	2569	2567	2568	2569	2567	2568	2569	2567	2568	2569	
1	สิบเอกนครไทย ยวนแห้ว	ปลัดเทศบาล (นักบริหารงานท้องถิ่น)	สูง	1	1	776,040	240,000	1	1	1	-	-	-	23,160	24,480	26,640	1,039,200	1,063,680	1,090,320	
2	นายบุญเลิศ สอนเพ็ง	รองปลัดเทศบาล (นักบริหารงานท้องถิ่น)	กลาง	1	1	810,720	134,400	1	1	1	-	-	-	26,400	28,320	28,080	978,600	1,006,920	1,035,000	
3	นายปัญญา รังษิกโนตร	รองปลัดเทศบาล (นักบริหารงานท้องถิ่น)	กลาง	1	1	965,400	240,000	1	1	1	-	-	-	38,640	-	-	1,244,040	1,244,040	1,244,040	
4	นายประเจตน์ ศรีลอย	รองปลัดเทศบาล (นักบริหารงานท้องถิ่น)	กลาง	1	1	810,720	134,400	1	1	1	-	-	-	26,400	28,320	28,080	978,600	1,006,920	1,035,000	
สำนักปลัดเทศบาล(01)																				
5	นางกมลศิกานต์ อัครสุภาเศรษฐ์	หัวหน้าสำนักปลัดเทศบาล (นักบริหารงานทั่วไป)	กลาง	1	1	618,240	134,400	1	1	1	-	-	-	20,520	20,760	21,240	773,160	793,920	815,160	
ฝ่ายบริหารงานทั่วไป																				
6	นางสาวรัฐรัฐฤกษ์กุล กัญจนิกิธร์	หัวหน้าฝ่ายบริหารงานทั่วไป (นักบริหารงานทั่วไป)	ต้น	1	1	409,320	18,000	1	1	1	-	-	-	13,320	13,080	13,200	440,640	453,720	466,920	
งานธุรการ																				
7	นางน้าอ้อย ชำนาญจิตร	เจ้าพนักงานธุรการ	ชำนาญงาน	1	1	475,440	-	1	1	1	-	-	-	15,360	15,720	16,440	490,800	506,520	522,960	
8	นายคุณากร พูลทวี	เจ้าพนักงานธุรการ	ชำนาญงาน	1	1	291,240	-	1	1	1	-	-	-	11,040	11,160	10,920	302,280	313,440	324,360	
งานแผนและงบประมาณ																				
9	นางสาวรัฐฤกษ์กุล คงนา	นักวิเคราะห์นโยบายและแผน	ชำนาญการ	1	1	442,320	-	1	1	1	-	-	-	13,200	13,440	14,160	455,520	468,960	483,120	
10	นางสาวปราณี ต้นเขียน	นักจัดการงานทั่วไป	ชำนาญการ	1	1	396,000	-	1	1	1	-	-	-	13,320	13,320	13,080	409,320	422,640	435,720	
งานเลขานุการผู้บริหาร																				
11	นางสาววันวิสา แซ่มช้อย	นักจัดการงานทั่วไป	ชำนาญการ	1	1	260,520	-	1	1	1	-	-	-	10,920	11,160	11,280	271,440	282,600	293,880	
12	นายมานิต ปัญญาเรือง	เจ้าพนักงานธุรการ	ปฏิบัติงาน	1	1	192,360	-	1	1	1	-	-	-	7,440	7,440	7,320	199,800	207,240	214,560	
งานรัฐพิธีและพิธีการ																				
13	พ.อ.ศ.สุริยีน สุขซัง	เจ้าพนักงานธุรการ	ปฏิบัติงาน	1	1	244,320	-	1	1	1	-	-	-	7,920	8,160	8,400	252,240	260,400	268,800	
ฝ่ายอำนวยการ																				
14	นางสาววิมลธรรดา จิราภรณ์พันธ์	หัวหน้าฝ่ายอำนวยการ (นักบริหารงานทั่วไป)	ต้น	1	1	584,880	18,000	1	1	1	-	-	-	17,160	20,400	20,640	620,040	646,440	667,080	
งานกิจการสภาเทศบาล																				
15	นายอานนท์ คำฟัก	เจ้าพนักงานธุรการ	ชำนาญงาน	1	1	506,520	-	1	1	1	-	-	-	16,440	16,920	18,000	522,960	539,880	557,880	
งานศูนย์บริการส่วนหน้า																				
16	นางสาวชมพิชชา เมฆสว่าง	นักจัดการงานทั่วไป	ชำนาญการ	1	1	475,560	-	1	1	1	-	-	-	15,240	15,720	16,440	490,800	506,520	522,960	
17	นางสาวประกายภัสสร พรเสถียรพงษ์	เจ้าพนักงานธุรการ	ชำนาญงาน	1	1	291,240	-	1	1	1	-	-	-	11,040	11,160	10,920	302,280	313,440	324,360	
งานส่งเสริมการท่องเที่ยว																				
18	นายศักดิ์นัย อภินันท์โน	หัวหน้างานส่งเสริมการท่องเที่ยว (เจ้าพนักงานส่งเสริมการท่องเที่ยว)	ชำนาญงาน	1	1	324,360	-	1	1	1	-	-	-	11,160	11,040	11,160	335,520	346,560	357,720	
ฝ่ายปกครอง																				

ลำดับ	ชื่อ -สกุล	ชื่อสายงาน	ระดับตำแหน่ง	จำนวนทั้งหมด	จำนวนที่มีอยู่ปัจจุบัน			อัตราตำแหน่งที่คาดว่าจะต้องใช้ในช่วงระยะเวลา 3 ปี ข้างหน้า			อัตรากำลังคนเพิ่ม/ลด			ค่าใช้จ่ายที่เพิ่มขึ้น (3)			ค่าใช้จ่ายรวม (4)			หมายเหตุ	
					จำนวน (คน)	เงินเดือน (บาท) (1)	เงินประจำตำแหน่ง(บาท) (2)	2567	2568	2569	2567	2568	2569	2567	2568	2569	2567	2568	2569		
19	พ.อ.ท.นคร	เงินใจตรง	หัวหน้าฝ่ายปกครอง	1	1	566,880	18,000	1	1	1	-	-	-	18,000	17,160	24,120	602,880	620,040	644,160		
			(นักบริหารงานทั่วไป)																		
			งานป้องกันและบรรเทาสาธารณภัย																		
20	-ว่าง-		เจ้าพนักงานป้องกันและบรรเทาสาธารณภัย	ป.ก./ช.ก.	1	0	297,900	-	1	1	1	-	-	-	9,720	9,720	9,720	307,620	317,340	327,060	
21	-ว่าง-		เจ้าพนักงานป้องกันและบรรเทาสาธารณภัย	ป.ก./ช.ก.	1	0	297,900	-	1	1	1	-	-	-	9,720	9,720	9,720	307,620	317,340	327,060	
22	นายชาติชาย	เสื่อโฮก	เจ้าพนักงานป้องกันและบรรเทาสาธารณภัย	ชำนาญงาน	1	1	302,280	-	1	1	1	-	-	-	11,160	10,920	11,160	313,440	324,360	335,520	
23	นายฐิติพันธ์	สาหรอด	เจ้าพนักงานป้องกันและบรรเทาสาธารณภัย	ชำนาญงาน	1	1	249,360	-	1	1	1	-	-	-	10,080	10,440	10,560	259,440	269,880	280,440	
24	นายสรรเสริญ	แสร์สุวรรณ	เจ้าพนักงานป้องกันและบรรเทาสาธารณภัย	ชำนาญงาน	1	1	575,880	-	1	1	1	-	-	-							
25	นายสุรสิทธิ์	เงินใจตรง	เจ้าพนักงานป้องกันและบรรเทาสาธารณภัย	ปฏิบัติงาน	1	1	268,800	-	1	1	1	-	-	-	8,880	9,120	8,880	277,680	286,800	295,680	
26	นายณัฐรัฐ	พัทธมา	เจ้าพนักงานป้องกันและบรรเทาสาธารณภัย	ชำนาญงาน	1	1	254,280	-	1	1	1	-	-	-	10,200	10,560	10,800	264,480	275,040	285,840	
27	นายพิพัฒน์พงษ์	ภมรเดชากุล	เจ้าพนักงานป้องกันและบรรเทาสาธารณภัย	ชำนาญงาน	1	1	324,360	-	1	1	1	-	-	-	11,160	11,040	11,160	335,520	346,560	357,720	
28	นายสมเกียรติ	กาสา	เจ้าพนักงานป้องกันและบรรเทาสาธารณภัย	ชำนาญงาน	1	1	453,480	-	1	1	1	-	-	-	14,400	15,120	17,640	467,880	483,000	500,640	
29	สิบเอกบุญเชื้อ	คล้ายแก้ว	เจ้าพนักงานป้องกันและบรรเทาสาธารณภัย	ชำนาญงาน	1	1	419,880	-	1	1	1	-	-	-	13,200	13,440	14,040	433,080	446,520	460,560	
30	จ.ส.อ.อดิศักดิ์	ท้วมเพ็ง	เจ้าพนักงานป้องกันและบรรเทาสาธารณภัย	ปฏิบัติงาน	1	1	264,480	-	1	1	1	-	-	-	7,800	8,040	8,280	248,280	256,320	264,600	
31	สิบเอกสันธาน	ลามสมทบ	เจ้าพนักงานป้องกันและบรรเทาสาธารณภัย	ชำนาญงาน	1	1	453,480	-	1	1	1	-	-	-	14,400	15,120	17,640	467,880	483,000	500,640	
32	นายณรงค์ชัย	เสื่อโฮก	เจ้าพนักงานป้องกันและบรรเทาสาธารณภัย	ปฏิบัติงาน	1	1	185,280	-	1	1	1	-	-	-	7,080	7,440	7,440	192,360	199,800	207,240	
33	นายอุเทน	ทองพลับ	เจ้าพนักงานป้องกันและบรรเทาสาธารณภัย	ชำนาญงาน	1	1	285,840	-	1	1	1	-	-	-	10,920	11,160	11,040	296,760	307,920	318,960	
34	นายเอกชัย	คุ้มชัย	เจ้าพนักงานป้องกันและบรรเทาสาธารณภัย	ชำนาญงาน	1	1	259,440	-	1	1	1	-	-	-	10,440	10,560	10,800	269,880	280,440	291,240	
35	นางสาววิติมา	ฤทธิมัน	เจ้าพนักงานธุรการ	ชำนาญงาน	1	1	335,520	-	1	1	1	-	-	-	11,040	11,160	11,520	346,560	357,720	369,240	
			งานรักษาความสงบเรียบร้อย																		
36	นายพีรพล	โพธิ์ทิพย์	หัวหน้างานรักษาความสงบเรียบร้อย	ชำนาญการ	1	1	422,640	-	1	1	1	-	-	-	13,080	13,200	13,320	435,720	448,920	462,240	
			(นักจัดการงานเทศกิจ)																		
37	นายสมชาย	ปานเกิด	นักจัดการงานเทศกิจ	ชำนาญการ	1	1	389,400	-	1	1	1	-	-	-	13,320	13,440	13,080	402,720	416,160	429,240	
38	นายกิ่งเกียรติ	พุ่มเกตุ	เจ้าพนักงานเทศกิจ	ปฏิบัติงาน	1	1	264,600	-	1	1	1	-	-	-	8,520	9,120	9,000	273,120	282,240	291,240	
39	นายชญาฤทธิ์	มันคง	เจ้าพนักงานเทศกิจ	ชำนาญงาน	1	1	406,440	-	1	1	1	-	-	-	13,440	13,200	13,440	419,880	433,080	446,520	
			นักจัดการงานทั่วไป	ป.ก./ช.ก.	1	0	355,320	-	0	0	0	-1	-	-							ยกเลิกตำแหน่ง
			งานกิจการขนส่ง																		
40	นางกาญจณี	ไทยอยู่	หัวหน้างานกิจการขนส่ง	ชำนาญงาน	1	1	291,240	-	1	1	1	-	-	-	11,040	11,160	10,920	302,280	313,440	324,360	
			(เจ้าพนักงานการเงินและบัญชี)																		
			ฝ่ายทะเบียนราษฎรและบัตรประจำตัวประชาชน																		
41	นางกาญจนา	พัทศรีพันธุ์	หัวหน้าฝ่ายทะเบียนราษฎรและบัตร	ต้น	1	1	522,960	18,000	1	1	1	-	-	-	16,920	18,000	18,000	557,880	575,880	593,880	

ลำดับ	ชื่อ -สกุล	ชื่อสายงาน	ระดับ ตำแหน่ง	จำนวน ทั้งหมด	จำนวนที่มีอยู่ปัจจุบัน			อัตราตำแหน่งที่คาดว่าจะ ต้องใช้เวลา 3 ปี ข้างหน้า			อัตรากำลังคน เพิ่ม/ลด			ค่าใช้จ่ายที่เพิ่มขึ้น (3)			ค่าใช้จ่ายรวม (4)			หมายเหตุ
					จำนวน (คน)	เงินเดือน (บาท) (1)	เงินประจำ ตำแหน่ง(บาท) (2)	2567	2568	2569	2567	2568	2569	2567	2568	2569	2567	2568	2569	
		(นักบริหารงานทั่วไป)																		
		งานทะเบียนราษฎร																		
42	นางสาวลิศา อุดรเลิศ	หัวหน้างานทะเบียนราษฎร	ชำนาญการ	1	1	409,320	-	1	1	1	-	-	-	13,320	13,080	13,200	422,640	435,720	448,920	
		(นักจัดการงานทะเบียนและบัตร)																		
43	นางสาวกานต์กนก ฉายะกุล	นักจัดการงานทะเบียนและบัตร	ปฏิบัติการ	1	1	233,760	-	1	1	1	-	-	-	7,680	7,800	8,760	241,440	249,240	258,000	
44	นายวัลลภ ต่ายขวนา	เจ้าหน้าที่งานทะเบียน	ชำนาญงาน	1	1	446,520	-	1	1	1	-	-	-	14,040	14,880	15,360	460,560	475,440	490,800	
45	จ.ส.อ.อนุรักษ์ นิ้มพิก	เจ้าหน้าที่งานธุรการ	ชำนาญงาน	1	1	446,520	-	1	1	1	-	-	-	14,040	14,880	15,360	460,560	475,440	490,800	
		งานบัตรประจำตัวประชาชน																		
46	นางสาวอัญญรัตน์ แจ่มดี	หัวหน้างานบัตรประจำตัวประชาชน	ชำนาญการ	1	1	349,320	-	1	1	1	-	-	-	13,320	13,440	13,320	362,640	376,080	389,400	
		(นักจัดการงานทะเบียนและบัตร)																		
47	-ว่าง-	นักจัดการงานทะเบียนและบัตร	ปก./ชก.	1	0	355,320	-	1	1	1	-	-	-	12,000	12,000	12,000	367,320	379,320	391,320	
48	นางสาวปริศนีย์ เทียมหัน	เจ้าหน้าที่งานทะเบียน	ชำนาญงาน	1	1	352,080	-	1	1	1	-	-	-	11,400	11,640	12,120	363,480	375,120	387,240	
49	จำสลิบโจงคูมี้ จันตอง	เจ้าหน้าที่งานทะเบียน	ปฏิบัติงาน	1	1	291,240	-	1	1	1	-	-	-							
50	นางสาวฉัตรทิญา ตรงตอกิจ	เจ้าหน้าที่งานทะเบียน	ชำนาญงาน	1	1	264,480	-	1	1	1	-	-	-	10,560.0	10,800.0	10,920.0	275,040.0	285,840.0	296,760.0	
51	นางสาวผดุง ทองเหลือ	เจ้าหน้าที่งานทะเบียน	ชำนาญงาน	1	1	346,560	-	1	1	1	-	-	-	11,160	11,520	11,880	357,720	369,240	381,120	
		ฝ่ายนิติการ																		
52	ส.ต.อ.สถาพร ชายป่า	หัวหน้าฝ่ายนิติการ	ต้น	1	1	548,880	18,000	1	1	1	-	-	-	18,000	18,000	17,160	584,880	602,880	620,040	
		(นักบริหารงานทั่วไป)																		
		งานกฎหมาย																		
53	นางสาวรสสุคนธ์ ทิพวงศ์	นิติกร	ปฏิบัติการ	1	1	360,240		1	1	1	-	-	-	13,440	13,320	13,320	376,080	389,400	402,720	
		งานคดี																		
54	นายสิทธิพร ทองเมื่อ	นิติกร	ชำนาญการ	1	1	490,800		1	1	1	-	-	-	15,720	16,440	16,920	506,520	522,960	539,880	
55	นางสาวนิกุลภัณดา พยัคต์พงษ์ชา	นิติกร	ปฏิบัติการ	1	1	214,560		1	1	1	-	-	-	7,680	7,680	7,680	222,240	229,920	237,600	
		งานนิติกรรมสัญญา																		
56	-ว่าง-	นิติกร	ปก./ชก.	1	0	355,320		1	1	1	-	-	-	12,000	12,000	12,000	367,320	379,320	391,320	
		งานเลือกตั้ง																		
57	นางสาวศุภพิชญ์ อินทิม	นักจัดการงานทั่วไป	ชำนาญการ	1	1	356,160		1	1	1	-	-	-	13,320	13,080	13,440	369,480	382,560	396,000	
		รวมพนักงานเทศบาล (01)		58	53	23,143,920	973,200	57	57	57	-1	-	-	740,880	720,000	741,720	23,628,120	24,354,120	25,095,840	

ลำดับ	ชื่อ -สกุล	ชื่อสายงาน	ระดับตำแหน่ง	จำนวนทั้งหมด	จำนวนที่มีอยู่ปัจจุบัน			อัตราตำแหน่งที่คาดว่าจะต้องใช้ในช่วงระยะเวลา 3 ปี ข้างหน้า			อัตรากำลังคนเพิ่ม/ลด			ค่าใช้จ่ายที่เพิ่มขึ้น (3)			ค่าใช้จ่ายรวม (4)			หมายเหตุ
					จำนวน (คน)	เงินเดือน (บาท) (1)	เงินประจำตำแหน่ง(บาท) (2)	2567	2568	2569	2567	2568	2569	2567	2568	2569	2567	2568	2569	
สำนักคลัง(04)																				
58	นายรัชสิทธิ์ เจริญศิริ	ผู้อำนวยการสำนักการคลัง	สูง	1	1	817,800	240,000	1	1	1	-	-	-	26,400	28,320	28,080	1,084,200	1,112,520	1,140,600	
		(นักบริหารงานการคลัง)																		
ฝ่ายบริหารงานทั่วไป																				
59	นางสาวกัญฐิตาภา กันกำเนิด	หัวหน้าฝ่ายบริหารงานทั่วไป	ต้น	1	1	670,080	18,000	1	1	1	-	-	-	21,600	22,320	23,520	709,680	732,000	755,520	
		(นักบริหารงานทั่วไป)																		
งานธุรการ																				
60	นางจินตนา สมิตธิภิญโญ	หัวหน้างานธุรการ	ชำนาญงาน	1	1	602,880	-	1	1	1	-	-	-	18,360	18,480	22,440	621,240	639,720	662,160	
		(เจ้านักงานธุรการ)																		
61	นางมณฑา กุ้เสื่อ	เจ้านักงานธุรการ	ชำนาญงาน	1	1	324,360	-	1	1	1	-	-	-	11,160	11,040	11,160	335,520	346,560	357,720	
62	นางพัชรี จาตุหม	เจ้านักงานธุรการ	ชำนาญงาน	1	1	346,560	-	1	1	1	-	-	-	11,160	11,520	11,880	357,720	369,240	381,120	
งานแผนและงบประมาณ																				
63	นายชัยยุทธ ยอดนิล	นักวิเคราะห์นโยบายและแผน	ชำนาญการ	1	1	475,560	-	1	1	1	-	-	-	15,240	15,720	16,440	490,800	506,520	522,960	
ส่วนบริหารการคลัง																				
64	นายวัฒนา ไบสูงเนิน	ผู้อำนวยการส่วนบริหารงานคลัง	กลาง	1	1	670,080	60,000	1	1	1	-	-	-	21,600	22,320	23,520	751,680	774,000	797,520	กท.สรรหา
		(นักบริหารงานการคลัง)																		
ฝ่ายพัสดุและทรัพย์สิน																				
65	นางศศิธร ปิ่นสุวรรณ	หัวหน้าฝ่ายพัสดุและทรัพย์สิน	ต้น	1	1	498,600	18,000	1	1	1	-	-	-	16,080	16,680	17,520	532,680	549,360	566,880	
		(นักบริหารงานการคลัง)																		
งานพัสดุและทรัพย์สิน																				
66	นางมณัญชยา อ่อนล้อม	หัวหน้างานพัสดุ (เจ้านักงานพัสดุ)	ชำนาญงาน	1	1	318,960	-	1	1	1	-	-	-	10,920	11,280	10,920	329,880	341,160	352,080	
67	นางสาวสุรัสวดี ชยทัตโต	นักวิชาการพัสดุ	ปฏิบัติการ	1	1	222,240	-	1	1	1	-	-	-	7,680	7,680	7,680	229,920	237,600	245,280	
68	นางสาวพัชรประภา บุญชื่น	นักวิชาการพัสดุ	ปฏิบัติการ	1	1	218,400	-	1	1	1	-	-	-	7,680	7,680	7,680	226,080	233,760	241,440	
69	-ว่าง-	เจ้านักงานพัสดุ	ป.ก./ช.ก.	1	0	297,900	-	1	1	1	-	-	-	9,720	9,720	9,720	307,620	317,340	327,060	
งานทะเบียนพัสดุ																				
70	นางสาวอภาภรณ์ ดอนชาโพร	นักวิชาการพัสดุ	ปฏิบัติการ	1	1	237,600	-	1	1	1	-	-	-	7,680	8,400	8,880	245,280	253,680	262,560	
71	ว่าที่ร้อยตรีหญิงวิรัตน์ ฉัตรเงิน	เจ้านักงานพัสดุ	ปฏิบัติงาน	1	1	143,520	-	1	1	1	-	-	-	6,120	6,000	6,360	149,640	155,640	162,000	
ฝ่ายการเงินและบัญชี																				
72	นางรุจิรา บุญสงฆ์	หัวหน้าฝ่ายการเงินและบัญชี	ต้น	1	1	442,320	18,000	1	1	1	-	-	-	13,200	13,440	14,160	473,520	486,960	501,120	
		(นักบริหารงานการคลัง)																		
งานการเงิน																				
73	นางสาวเยาวมาลย์ แสนโคตร	นักวิชาการเงินและบัญชี	ชำนาญการ	1	1	389,400	-	1	1	1	-	-	-	13,320	13,440	13,080	402,720	416,160	429,240	
74	นางสาววิภาญ์ดา เรืองนุ้ย	เจ้านักงานการเงินและบัญชี	ปฏิบัติงาน	1	1	199,800	-	1	1	1	-	-	-	7,440	7,320	7,200	207,240	214,560	221,760	
75	นายรัฐพงษ์ ปันสาร	นักวิชาการคลัง	ปฏิบัติการ	1	1	241,440	-	1	1	1	-	-	-	7,800	8,760	8,760	249,240	258,000	266,760	

ลำดับ	ชื่อ -สกุล	ชื่อสายงาน	ระดับตำแหน่ง	จำนวนทั้งหมด	จำนวนที่มีอยู่ปัจจุบัน			อัตราตำแหน่งที่คาดว่าจะต้องใช้ในช่วงระยะเวลา 3 ปี ข้างหน้า			อัตรากำลังคนเพิ่ม/ลด			ค่าใช้จ่ายที่เพิ่มขึ้น (3)			ค่าใช้จ่ายรวม (4)			หมายเหตุ	
					จำนวน (คน)	เงินเดือน (บาท) (1)	เงินประจำตำแหน่ง(บาท) (2)	2567	2568	2569	2567	2568	2569	2567	2568	2569	2567	2568	2569		
	งานบัญชี																				
76	นางสาวนภารัตน์ เปรียมพราย	นักวิชาการเงินและบัญชี	ปฏิบัติการ	1	1	222,240	-	1	1	1	-	-	-	7,680	7,680	7,680	229,920	237,600	245,280		
	ฝ่ายสถิติการคลัง																				
77	นางสาวพัชรรัตน์บงกช ปฐมธรรมรักษ์	หัวหน้าฝ่ายสถิติการคลัง	ต้น	1	1	396,000	18,000	1	1	1	-	-	-	13,320	13,320	13,080	427,320	440,640	453,720		
		(นักบริหารงานการคลัง)																			
	งานสถิติการคลัง																				
78	นางบุญนภา อมรวีโลกุล	นักวิชาการเงินและบัญชี	ปฏิบัติการ	1	1	241,440	-	1	1	1	-	-	-	7,800	8,760	8,760	249,240	258,000	266,760		
	ส่วนพัฒนารายได้																				
79	นางกุลวรา สิมทองกุล	ผู้อำนวยการส่วนพัฒนารายได้	กลาง	1	1	638,760	60,000	1	1	1	-	-	-	20,760	21,240	21,960	719,520	740,760	762,720		
		(นักบริหารงานการคลัง)																			
	ฝ่ายพัฒนารายได้																				
80	นางสาวสุพรรณิณี จรรย์รักษ์	หัวหน้าฝ่ายพัฒนารายได้	ต้น	1	1	448,920	18,000	1	1	1	-	-	-	13,320	13,320	15,240	480,240	493,560	508,800		
		(นักบริหารงานการคลัง)																			
	งานพัฒนารายได้																				
81	นางสาวกานรี เนตรสมศักดิ์	เจ้าพนักงานจัดเก็บรายได้	ชำนาญงาน	1	1	307,920	-	1	1	1	-	-	-	11,040	10,920	11,280	318,960	329,880	341,160		
82	นายชาคริต หลวงวงศ์	เจ้าพนักงานจัดเก็บรายได้	ปฏิบัติงาน	1	1	130,560	-	1	1	1	-	-	-	3,840	3,720	5,400	134,400	138,120	143,520		
83	นางสาวพลอย พชรกลวัชร	เจ้าพนักงานจัดเก็บรายได้	ปฏิบัติงาน	1	1	185,280	-	1	1	1	-	-	-	7,080	7,440	7,440	192,360	199,800	207,240		
84	นางสาวกนกวรรณ ฤกษ์อุดม	เจ้าพนักงานจัดเก็บรายได้	ปฏิบัติงาน	1	1	210,840	-														
85	นางสาวขวัญนภา เกาว์ลัย	เจ้าพนักงานจัดเก็บรายได้	ชำนาญงาน	1	1	313,440	-	1	1	1	-	-	-	10,920	11,160	11,040	324,360	335,520	346,560		
86	นางจารุวรรณ สิงห์เดช	นักวิชาการจัดเก็บรายได้	ปฏิบัติการ	1	1	333,600	-	1	1	1	-	-	-	10,680	10,560	12,720	344,280	354,840	367,560		
87	นางสาวระมิงค์ ถมยา	เจ้าพนักงานจัดเก็บรายได้	ชำนาญงาน	1	1	296,760	-	1	1	1	-	-	-	11,160	11,040	10,920	307,920	318,960	329,880		
	งานเร่งรัดรายได้																				
88	นางสาวสิริกิต พัฒนาเจริญ	นักวิชาการจัดเก็บรายได้	ปฏิบัติการ	1	1	245,280	-	1	1	1	-	-	-	8,400	8,880	8,640	253,680	262,560	271,200		
	ฝ่ายผลประโยชน์และกิจการพาณิชย์																				
89	นางสาวอัญญารัตน์ อินดี	หัวหน้าฝ่ายผลประโยชน์และกิจการพาณิชย์	ต้น	1	1	468,960	18,000	1	1	1	-	-	-	14,160	15,480	16,080	501,120	516,600	532,680		
		(นักบริหารงานการคลัง)																			
	งานจัดหาผลประโยชน์ทรัพย์สิน																				
90	นางพัชรี ทุมตา	หัวหน้างานผลประโยชน์และกิจการพาณิชย์	ชำนาญการ	1	1	389,400	-	1	1	1	-	-	-	13,320	13,440	13,080	402,720	416,160	429,240		
		(นักวิชาการจัดเก็บรายได้)																			
	งานเร่งรัดและจัดเก็บรายได้ทรัพย์สิน																				
91	นางจารุพร ใจเย็น	เจ้าพนักงานจัดเก็บรายได้	ชำนาญงาน	1	1	419,880	-	1	1	1	-	-	-	13,200	13,440	14,040	433,080	446,520	460,560		
	ฝ่ายแผนที่ภาษีและทะเบียนทรัพย์สิน																				
92	นางสาวรุ่งทิพา แซ่มช้อย	หัวหน้าฝ่ายแผนที่ภาษีและทะเบียนทรัพย์สิน	ต้น	1	1	429,240	18,000	1	1	1	-	-	-	13,080	13,200	13,440	460,320	473,520	486,960		
		(นักบริหารงานการคลัง)																			

ลำดับ	ชื่อ - สกุล	ชื่อสายงาน	ระดับ ตำแหน่ง	จำนวน ทั้งหมด	จำนวนที่มีอยู่ปัจจุบัน			อัตราตำแหน่งที่คาดว่าจะ ต้องใช้ในช่วง ระยะเวลา 3 ปี ข้างหน้า			อัตรากำลังคน เพิ่ม/ลด			ค่าใช้จ่ายที่เพิ่มขึ้น (3)			ค่าใช้จ่ายรวม (4)			หมายเหตุ
					จำนวน (คน)	เงินเดือน (บาท) (1)	เงินประจำ ตำแหน่ง(บาท) (2)	2567	2568	2569	2567	2568	2569	2567	2568	2569	2567	2568	2569	
	งานแผนกภาษีและทะเบียนทรัพย์สิน																			
93	นางผกากรอง ไชยเวช	หัวหน้างานแผนกภาษี (นักวิชาการคลัง)	ชำนาญการ	1	1	402,720	-	1	1	1	-	-	-	13,440	13,080	13,080	416,160	429,240	442,320	
	งานบริการข้อมูลแผนกภาษีและทะเบียนทรัพย์สิน																			
94	สิบลีหญิงศิริรักษา หนูแสง	นักวิชาการจัดเก็บรายได้	ปฏิบัติการ	1	1	323,040	-	1	1	1	-	-	-	10,560	10,680	10,560	333,600	344,280	354,840	
		รวมพนักงานเทศบาล (04)		37	36	#####	486,000	36	36	36	-	-	-	436,920	447,480	463,440	14,233,860	14,681,340	15,144,780	

ลำดับ	ชื่อ - สกุล	ชื่อสายงาน	ระดับตำแหน่ง	จำนวนทั้งหมด	จำนวนที่มีอยู่ปัจจุบัน			อัตราตำแหน่งที่คาดว่าจะต้องใช้ในช่วงระยะเวลา 3 ปี ข้างหน้า			อัตรากำลังคนเพิ่ม/ลด			ค่าใช้จ่ายที่เพิ่มขึ้น (3)			ค่าใช้จ่ายรวม (4)			หมายเหตุ
					จำนวน (คน)	เงินเดือน (บาท) (1)	เงินประจำตำแหน่ง(บาท) (2)	2567	2568	2569	2567	2568	2569	2567	2568	2569	2567	2568	2569	
สำนักช่าง (05)																				
95	นายกานูจน์บดี สุขศรีเบญจพล	ผู้อำนวยการสำนักช่าง (นักบริหารงานช่าง)	สูง	1	1	656,400	240,000	1	1	1	-	-	-	19,560	19,800	19,920	915,960	935,760	955,680	
ฝ่ายบริหารงานทั่วไป																				
96	นางสาวอรทัย ทับเทศ	หัวหน้าฝ่ายบริหารงานทั่วไป (นักบริหารงานทั่วไป)	ต้น	1	1	422,640	18,000	1	1	1	-	-	-	13,080	13,200	13,320	453,720	466,920	480,240	
งานธุรการ																				
97	นางสาวสุปรานี สระน้ำ	หัวหน้างานธุรการ (เจ้านักงานธุรการ)	ชำนาญงาน	1	1	514,680	-	1	1	1	-	-	-	16,680	17,520	18,000	531,360	548,880	566,880	
98	นางสาวผานิต ดีเกตุ	เจ้านักงานธุรการ	ปฏิบัติงาน	1	1	225,480	-	1	1	1	-	-	-	7,440	7,560	7,800	232,920	240,480	248,280	
99	นางนภัสกรณีย์ ด้วยสาร	เจ้านักงานธุรการ	ชำนาญงาน	1	1	433,080	-	1	1	1	-	-	-	13,440	14,040	14,880	446,520	460,560	475,440	
100	นางชลนิชา อุทองมาก	เจ้านักงานธุรการ	ชำนาญงาน	1	1	506,520	-	1	1	1	-	-	-	16,440	16,920	18,000	522,960	539,880	557,880	
101	นางสิริลักษณ์ นพรัตน์	เจ้านักงานธุรการ	ชำนาญงาน	1	1	406,440	-	1	1	1	-	-	-	13,440	13,200	13,440	419,880	433,080	446,520	
102	จ่าเอกหญิงปจวีย์ อยู่คง	เจ้านักงานธุรการ	ปฏิบัติงาน	1	1	171,720	-	1	1	1	-	-	-	6,480	7,080	7,080	178,200	185,280	192,360	
งานแผนและงบประมาณ																				
103	นางสาวชนิดดา ชาญกิตติ์นภัส	นักวิเคราะห์นโยบายและแผน	ชำนาญการ	1	1	376,080	-	1	1	1	-	-	-	13,320	13,320	13,440	389,400	402,720	416,160	
104	นางสาวอนวรรณ พงษ์แดง	นักจัดการงานทั่วไป	ปฏิบัติการ	1	1	226,080	-	1	1	1	-	-	-	7,680	7,680	7,800	233,760	241,440	249,240	
ส่วนควบคุมอาคารและผังเมือง																				
105	นายทรงฤทธิ์ พรหมแก้วต่อ	ผู้อำนวยการส่วนควบคุมอาคาร-และผังเมือง (นักบริหารงานช่าง)	กลาง	1	1	558,720	60,000	1	1	1	-	-	-	19,680	19,560	20,280	712,800	732,360	752,640	
ฝ่ายผังเมือง																				
106	นางจิตวรา ไคล์คง	หัวหน้าฝ่ายผังเมือง	ต้น	1	1	638,760	18,000	1	1	1	-	-	-	20,760	21,240	21,960	677,520	698,760	720,720	
งานควบคุมผังเมือง																				
107	นายชัยวัฒน์ มั่นคำ	หัวหน้างานควบคุมผังเมือง (นายช่างผังเมือง)	ชำนาญงาน	1	1	318,960	-	1	1	1	-	-	-	10,920	11,280	10,920	329,880	341,160	352,080	
108	นายวันลอย มีพาด	นายช่างโยธา	อาวุโส	1	1	362,640	-	1	1	1	-	-	-	13,440	13,320	13,320	376,080	389,400	402,720	
งานควบคุมอาคาร																				
109	-ว่าง-	วิศวกรโยธา	ปก./ชก.	1	0	355,320	-	1	1	1	-	-	-	12,000	12,000	12,000	367,320	379,320	391,320	กสศ.สรรหา
งานขออนุญาตอาคาร																				
110	นายวีรุต แบนเพชร	หัวหน้างานขออนุญาตอาคาร (นายช่างโยธา)	ชำนาญงาน	1	1	341,160	-	1	1	1	-	-	-	10,920	11,400	11,640	352,080	363,480	375,120	
111	นายวีโรทัย ศรีวงศ์	สถาปนิก	ชำนาญการ	1	1	349,320	-	1	1	1	-	-	-	13,320	13,440	13,320	362,640	376,080	389,400	
ส่วนควบคุมการก่อสร้าง																				
112	นายวีโรจน์ รอดเสส	ผู้อำนวยการส่วนควบคุมการก่อสร้าง	กลาง	1	1	608,040	60,000	1	1	1	-	-	-	20,400	20,640	21,000	688,440	709,080	730,080	

ลำดับ	ชื่อ - สกุล	ชื่อสายงาน	ระดับ ตำแหน่ง	จำนวน ทั้งหมด	จำนวนที่มีอยู่ปัจจุบัน			อัตราตำแหน่งที่คาดว่าจะ ต้องใช้ในช่วง ระยะเวลา 3 ปี ข้างหน้า			อัตรากำลังคน เพิ่ม/ลด			ค่าใช้จ่ายที่เพิ่มขึ้น (3)			ค่าใช้จ่ายรวม (4)			หมายเหตุ
					จำนวน (คน)	เงินเดือน (บาท) (1)	เงินประจำ ตำแหน่ง(บาท) (2)	2567	2568	2569	2567	2568	2569	2567	2568	2569	2567	2568	2569	
		(นักบริหารงานช่าง)																		
		ฝ่ายวิศวกรรมโยธา																		
113	นางนันทินี ยลพันธุ์	หัวหน้าฝ่ายวิศวกรรมโยธา	ต้น	1	1	584,880	18,000	1	1	1	-	-	-	17,160	20,400	20,640	620,040	646,440	667,080	
		(นักบริหารงานช่าง)																		
		งานวิศวกรรมโยธา																		
114	นายสาขันธ์ มณีจักร	หัวหน้างานวิศวกรรมโยธา	ชำนาญการ	1	1	483,120	42,000	1	1	1	-	-	-	15,480	16,080	16,680	540,600	556,680	573,360	
		(วิศวกรโยธา)																		
115	นายปฏิภาณ เกียรตินามวิชัย	วิศวกรโยธา	ปฏิบัติการ	1	1	190,080	-	1	1	1	-	-	-	9,120	8,280	7,080	199,200	207,480	214,560	
116	นายพดล มีประดิษฐ์	วิศวกรโยธา	ปฏิบัติการ	1	1	218,400	-	1	1	1	-	-	-	7,680	7,680	7,680	226,080	233,760	241,440	
117	นางสาวศิริพร ตีฝั่ง	นายช่างโยธา	ชำนาญงาน	1	1	254,280	-	1	1	1	-	-	-	10,200	10,560	10,800	264,480	275,040	285,840	
118	จ.ส.อ.จรรยาวรรณ อินตะแสน	นายช่างโยธา	ชำนาญงาน	1	1	393,480	-	1	1	1	-	-	-	12,960	13,440	13,200	406,440	419,880	433,080	
119	นายขจรวิทย์ น้อยดั่ง	นายช่างสำรวจ	อาวุโส	1	1	483,120	-	1	1	1	-	-	-	15,480	16,080	16,680	498,600	514,680	531,360	
		งานวิศวกรรมจราจร																		
		-																		
		ฝ่ายสถาปัตยกรรม																		
120	นายวิหัทธ์ เรือนคำ	หัวหน้าฝ่ายสถาปัตยกรรม	ต้น	1	1	506,520	18,000	1	1	1	-	-	-	16,440	16,920	18,000	540,960	557,880	575,880	
		(นักบริหารงานช่าง)																		
		งานสถาปัตยกรรม																		
121	นายไวภูณัฐ จันน้อย	หัวหน้างานสถาปัตยกรรม	ชำนาญการ	1	1	498,600	42,000	1	1	1	-	-	-	16,080	16,680	17,520	556,680	573,360	590,880	
		(สถาปนิก)																		
122	- วาง -	สถาปนิก	ปก./ชก.	1	0	355,320	-	1	1	1	-	-	-	12,000	12,000	12,000	367,320	379,320	391,320	กสท.สรรพา
		ส่วนการโยธา																		
123	นายภมล สุขศีล	ผู้อำนวยการส่วนการโยธา	กลาง	1	1	618,240	60,000	1	1	1	-	-	-	20,520	20,760	21,240	698,760	719,520	740,760	
		(นักบริหารงานช่าง)																		
		ฝ่ายสาธารณสุข																		
124	นายณชพัฒน์ บัวระพา	หัวหน้าฝ่ายสาธารณสุขโรค	ต้น	1	1	455,520	18,000	1	1	1	-	-	-	13,440	14,160	15,480	486,960	501,120	516,600	
		(นักบริหารงานช่าง)																		
		งานสาธารณสุขโรค																		
125	นายวินัย ทองสอาด	หัวหน้างานสาธารณสุขโรค(นายช่างโยธา)	ชำนาญงาน	1	1	341,160	-	1	1	1	-	-	-	10,920	11,400	11,640	352,080	363,480	375,120	
		งานสถานที่และไฟฟ้าสาธารณะ																		
126	- วาง -	นายช่างไฟฟ้า	ปจ./ชง.	1	0	297,900	-	1	1	1	-	-	-	9,720	9,720	9,720	307,620	317,340	327,060	วางเดิม
127	นายสมเกียรติ เรืองฝั่ง	หัวหน้างานสถานที่และไฟฟ้าสาธารณะ	ชำนาญงาน	1	1	194,280	-	1	1	1	-	-	-	8,760	9,240	9,000	203,040	212,280	221,280	

ลำดับ	ชื่อ - สกุล	ชื่อสายงาน	ระดับตำแหน่ง	จำนวนทั้งหมด	จำนวนที่มีอยู่ปัจจุบัน			อัตราตำแหน่งที่คาดว่าจะต้องใช้ในช่วงระยะเวลา 3 ปี ข้างหน้า			อัตรากำลังคนเพิ่ม/ลด			ค่าใช้จ่ายที่เพิ่มขึ้น (3)			ค่าใช้จ่ายรวม (4)			หมายเหตุ
					จำนวน (คน)	เงินเดือน (บาท) (1)	เงินประจำตำแหน่ง(บาท) (2)	2567	2568	2569	2567	2568	2569	2567	2568	2569	2567	2568	2569	
		(นายช่างไฟฟ้า)																		
		งานสวนสาธารณะ																		
128	นายฤกษ์ณะพัชร์ เลี่ยมวิสัย	หัวหน้างานสวนสาธารณะ	ชำนาญงาน	1	1	346,560	-	1	1	1	-	-	-	11,160	11,520	11,880	357,720	369,240	381,120	
		(นายช่างโยธา)																		
		ฝ่ายเครื่องจักรกล																		
129	นายณรงค์ศักดิ์ หมายเจริญศรี	หัวหน้าฝ่ายเครื่องจักรกล	ต้น	1	1	658,080	18,000	1	1	1	-	-	-	21,600	22,320	23,520	709,680	732,000	755,520	
		(นักบริหารงานช่าง)																		
		งานซ่อมบำรุงเครื่องจักรกล																		
130	จำสลิบเอกเสรี คงต่าย	หัวหน้างานซ่อมบำรุงเครื่องจักรกล	อาวุโส	1	1	649,080	-	1	1	1	-	-	-	21,000	21,600	22,320	670,080	691,680	714,000	
		(นายช่างเครื่องกล)																		
		งานระบบจราจร																		
		-																		
		ส่วนช่างสุขาภิบาล																		
131	นายสีปกร จำปาทอง	ผู้อำนวยการส่วนช่างสุขาภิบาล	กลาง	1	1	737,520	60,000	1	1	1	-	-	-	24,240	24,120	24,840	821,760	845,880	870,720	
		(นักบริหารงานช่างสุขาภิบาล)																		
		ฝ่ายจัดการมูลฝอยและสิ่งปฏิกูล																		
132	นายทรงเดช ไชยปกรณ์	หัวหน้าฝ่ายจัดการมูลฝอยและสิ่งปฏิกูล	ต้น	1	1	435,720	18,000	1	1	1	-	-	-	13,200	13,320	13,320	466,920	480,240	493,560	
		(นักบริหารงานช่างสุขาภิบาล)																		
		งานกำจัดมูลฝอยและสิ่งปฏิกูล																		
133	นายบวร แสงอ่วม	วิศวกรสุขาภิบาล	ปฏิบัติการ	1	1	293,760	-	1	1	1	-	-	-	9,480	9,720	10,080	303,240	312,960	323,040	
		งานเครื่องจักรกลและซ่อมบำรุง																		
134	สิปโตนเรศ ช่างพินิจ	นายช่างเครื่องกล	ปฏิบัติงาน	1	1	136,200	-	1	1	1	-	-	-	4,200	6,240	6,120	140,400	146,640	152,760	
135	-ว่าง-	นายช่างเครื่องกล	ปก./ชก.	1	0	355,320	-	1	1	1	-	-	-	12,000	12,000	12,000	367,320	379,320	391,320	ว่างเต็ม
		ฝ่ายจัดการคุณภาพน้ำ																		
136	-ว่าง-	หัวหน้าฝ่ายจัดการคุณภาพน้ำ	ต้น	1	0	393,600	18,000	1	1	1	-	-	-	13,620	13,620	13,620	407,220	420,840	434,460	ก.ท.สรรหา
		(นักบริหารงานช่างสุขาภิบาล)																		
		งานควบคุมและตรวจสอบระบบบำบัดน้ำเสีย																		
137	-ว่าง-	วิศวกรสุขาภิบาล	ปก./ชก.	1	0	355,320	-	1	1	1	-	-	-	12,000	12,000	12,000	367,320	379,320	391,320	กสส.สรรหา
138	นายณัฐกร รัตนวรรณิ	วิศวกรไฟฟ้า	ปฏิบัติการ	1	1	210,840	-	1	1	1	-	-	-							
139	-ว่าง-	นักวิทยาศาสตร์	ปก./ชก.	1	0	355,320	-	1	1	1	-	-	-	12,000	12,000	12,000	367,320	379,320	391,320	ว่างเต็ม
		งานบำรุงรักษาและซ่อมแซม																		
140	จำสลิตรีนันต์ร์ สุนันท์มะสิกุล	หัวหน้างานบำรุงรักษาและซ่อมแซม	ชำนาญงาน	1	1	387,240	-	1	1	1	-	-	-	12,480	13,440	13,320	399,720	413,160	426,480	
		(นายช่างโยธา)																		
141	นายธนกร วิ่งแง	นายช่างไฟฟ้า	ชำนาญงาน	1	1	189,600	-	1	1	1	-	-	-	9,240	8,880	9,000	198,840	207,720	216,720	

ลำดับ	ชื่อ - สกุล	ชื่อสายงาน	ระดับ ตำแหน่ง	จำนวน ทั้งหมด	จำนวนที่มีอยู่ปัจจุบัน			อัตราตำแหน่งที่คาดว่าจะ จะต้องใช้ในช่วง ระยะเวลา 3 ปี ข้างหน้า			อัตรากำลังคน เพิ่ม/ลด			ค่าใช้จ่ายที่เพิ่มขึ้น (3)			ค่าใช้จ่ายรวม (4)			หมายเหตุ
					จำนวน (คน)	เงินเดือน (บาท) (1)	เงินประจำ ตำแหน่ง(บาท) (2)	2567	2568	2569	2567	2568	2569	2567	2568	2569	2567	2568	2569	
142	-ว่าง -	วิศวกรโยธา	ปก./ชก.	1	0	355,320		1	1	1				12,000	12,000	12,000	367,320	379,320	391,320	ว่างเต็ม
		รวมพนักงานเทศบาล (05)		48	40	#####	708,000	48	48	48	-	-	-	633,180	649,380	661,500	20,405,160	21,060,540	21,722,040	

ลำดับ	ชื่อ - สกุล	ชื่อสายงาน	ระดับตำแหน่ง	จำนวนทั้งหมด	จำนวนที่มีอยู่ปัจจุบัน			อัตราตำแหน่งที่คาดว่าจะต้องใช้ในช่วงระยะเวลา 3 ปี ข้างหน้า			อัตรากำลังคนเพิ่ม/ลด			ค่าใช้จ่ายที่เพิ่มขึ้น (3)			ค่าใช้จ่ายรวม (4)			หมายเหตุ
					จำนวน (คน)	เงินเดือน (บาท) (1)	เงินประจำตำแหน่ง(บาท) (2)	2567	2568	2569	2567	2568	2569	2567	2568	2569	2567	2568	2569	
สำนักสาธารณสุขและสิ่งแวดล้อม (06)																				
143	นางสุกัญญา จันทริสิงห์	ผู้อำนวยการสำนักการสาธารณสุขและสิ่งแวดล้อม (นักบริหารงานสาธารณสุขและสิ่งแวดล้อม)	สูง	1	1	950,880	240,000	1	1	1	-	-	-	33,840	19,320	-	1,224,720	1,244,040	1,244,040	
ฝ่ายบริหารงานทั่วไป																				
144	นางประภาพร กล่อมกลา	หัวหน้าฝ่ายบริหารงานทั่วไป (นักบริหารงานทั่วไป)	ต้น	1	1	593,760	18,000	1	1	1	-	-	-	24,480	20,520	20,760	611,760	632,280	653,040	
งานธุรการ																				
145	นางสาวนวิรัตน์ กูรอด	เจ้าหน้าที่งานธุรการ	ปฏิบัติงาน	1	1	192,360		1	1	1	-	-	-	7,440	7,440	7,320	199,800	207,240	214,560	
146	นางสาวอวีร์รัตน์ พิระมูล	เจ้าหน้าที่งานธุรการ	ปฏิบัติงาน	1	1	174,840		1	1	1	-	-	-	6,840	6,960	7,440	181,680	188,640	196,080	
147	นางนาคยา ตรงต่อกิจ	หัวหน้างานธุรการ(เจ้าหน้าที่งานธุรการ)	ชำนาญงาน	1	1	531,360		1	1	1	-	-	-	17,520	18,000	18,000	548,880	566,880	584,880	
148	ส.ท.ปรีพัฒน์ หมี่นึ่ง	เจ้าหน้าที่งานธุรการ	ชำนาญงาน	1	1	203,040		1	1	1	-	-	-	9,240	9,000	9,120	212,280	221,280	230,400	
งานแผนและงบประมาณ																				
149	นางสาวนภาพร ช่างพินิจ	นักจัดกรงานทั่วไป	ชำนาญการ	1	1	468,960		1	1	1	-	-	-	14,160	15,480	16,080	483,120	498,600	514,680	
150	นางสาวสมาน ปานสมบูรณ์	หัวหน้างานแผนและงบประมาณ (นักวิเคราะห์นโยบายและแผน)	ชำนาญการ	1	1	435,720		1	1	1	-	-	-	13,200	13,320	13,320	448,920	462,240	475,560	
ส่วนส่งเสริมสาธารณสุข																				
151	พ.จ.อ.หญิงกฤตติกา มีมาก	ผู้อำนวยการส่วนส่งเสริมสาธารณสุข (นักบริหารงานสาธารณสุขและสิ่งแวดล้อม)	กลาง	1	1	503,160	60,000	1	1	1	-	-	-	16,440	19,560	19,560	579,600	599,160	618,720	
งานส่งเสริมสุขภาพ																				
152	น.ต.หญิงณัฐนิชย์ กลิ่นสุคนธ์	พยาบาลวิชาชีพ	ชำนาญการ	1	1	575,880	42,000	1	1	1	-	-	-	17,880	20,280	20,520	593,760	614,040	1,207,800	
153	นางสาวอังฉรา ศรีเหนียง	พยาบาลวิชาชีพ	ปฏิบัติการ	1	1	245,280		1	1	1	-	-	-	8,400	8,880	8,640	253,680	262,560	271,200	
งานป้องกันและควบคุมโรค																				
154	นางกิตติมา รัตนนนท์	พยาบาลวิชาชีพ	ชำนาญการ	1	1	260,520	42,000	1	1	1	-	-	-	10,920	11,160	11,280	313,440	324,600	335,880	
155	นางสาวทิวาวรรณ หุ่นทอง	พยาบาลวิชาชีพ	ชำนาญการ	1	1	369,480	42,000	1	1	1	-	-	-	13,080	13,440	13,320	382,560	396,000	409,320	
งานศูนย์สุขภาพชุมชนประจำอุทิต																				
156	นางสาววรางคณา เมธาภัทร	พยาบาลวิชาชีพ	ชำนาญการพิเศษ	1	1	737,520	134,400	1	1	1	-	-	-	24,240	24,120	26,400	896,160	920,280	946,680	
157	นางนงนุช คำสุข	พยาบาลวิชาชีพ	ชำนาญการ	1	1	575,880	42,000	1	1	1	-	-	-	17,880	20,280	20,520	635,760	656,040	676,560	
158	นางอังคณา อิมฤทธิ์	เจ้าหน้าที่งานทันตสาธารณสุข	ชำนาญงาน	1	1	531,360		1	1	1	-	-	-	17,520	18,000	18,000	548,880	566,880	584,880	
159	นางสาวดาราวรรณ ตันรัตน์วงศ์	เภสัชกร	ชำนาญการ	1	1	429,240	42,000	1	1	1	-	-	-	13,080	13,200	13,440	484,320	497,520	510,960	
160	นางสาวจุรีพร เพ็ชรอ่อน	นักวิชาการสาธารณสุข	ชำนาญการ	1	1	376,080		1	1	1	-	-	-	13,320	13,320	13,440	389,400	402,720	416,160	
161	นางฐิตินันท์ ด่วนยี่	เจ้าหน้าที่งานการเงินและบัญชี	ชำนาญงาน	1	1	335,520		1	1	1	-	-	-	11,040	11,160	11,520	346,560	357,720	369,240	

ลำดับ	ชื่อ - สกุล	ชื่อสายงาน	ระดับตำแหน่ง	จำนวนทั้งหมด	จำนวนที่มีอยู่ปัจจุบัน			อัตราตำแหน่งที่คาดว่าจะต้องใช้ในช่วงระยะเวลา 3 ปีข้างหน้า			อัตรากำลังคนเพิ่ม/ลด			ค่าใช้จ่ายที่เพิ่มขึ้น (3)			ค่าใช้จ่ายรวม (4)			หมายเหตุ
					จำนวน (คน)	เงินเดือน (บาท) (1)	เงินประจำตำแหน่ง(บาท) (2)	2567	2568	2569	2567	2568	2569	2567	2568	2569	2567	2568	2569	
งานศูนย์สุขภาพชุมชนพื้นที่																				
162	นางกชกร สายบุญศรี	หัวหน้างานศูนย์สุขภาพชุมชน 2 (พื้นที่) (พยาบาลวิชาชีพ)	ชำนาญการพิเศษ	1	1	773,880	134,400	1	1	1	-	-	-	24,000	25,920	27,480	932,280	958,200	1,890,480	
163	นางพัฒนีย์ ดีเกตุ	พยาบาลวิชาชีพชำนาญการ (รักษาการในตำแหน่งชำนาญการพิเศษ)	ชำนาญการพิเศษ	1	1	455,520	42,000	1	1	1	-	-	-	13,440	14,160	15,480	510,960	525,120	540,600	
164	นางสาวพิมพ์กัญญา สามโพธิ์แก้ว	พยาบาลวิชาชีพ	ชำนาญการ	1	1	409,320	42,000	1	1	1	-	-	-	13,320	13,080	13,200	464,640	477,720	490,920	
165	นางสาวนากานต์ ไตเจริญ	เจ้าหน้าที่งานธุรการ	ชำนาญงาน	1	1	17,310		1	1	1	-	-	-							
งานศูนย์สุขภาพชุมชนพระองค์ขาว																				
166	นางอรุณี ช่วยบุญ	หัวหน้างานศูนย์สุขภาพชุมชน 3(พระองค์ขาว) (พยาบาลวิชาชีพ)	ชำนาญการพิเศษ	1	1	702,720	134,400	1	1	1	-	-	-	22,680	24,240	24,240	859,800	884,040	908,280	
167	นางสาวศรธรรม แก้วกลิ่น	พยาบาลวิชาชีพ	ชำนาญการ	1	1	416,160	42,000	1	1	1	-	-	-	13,080	13,080	13,200	471,240	484,320	497,520	
168	นางสาวนภาพร บุญนาคแย้ม	เจ้าหน้าที่งานสาธารณสุข	ชำนาญงาน	1	1	36,640		1	1	1	-	-	-	13,800	14,400	15,120	453,480	467,880	483,000	
169	นายปรีชา เขียวทับทิม	เจ้าหน้าที่งานการเงินและบัญชี	ชำนาญงาน	1	1	302,280		1	1	1	-	-	-	11,160	10,920	11,160	313,440	324,360	335,520	
งานศูนย์สุขภาพชุมชนห้วยนาหวาย																				
170	นางชนิดา ศรีศักดิ์	หัวหน้างานศูนย์สุขภาพชุมชน 4 (มหานาหวาย) (พยาบาลวิชาชีพ)	ชำนาญการพิเศษ	1	1	928,560	134,400	1	1	1	-	-	-	37,560	-	-	1,108,200	1,108,200	1,108,200	
171	นางนันทา พิริยะกุลกิจ	พยาบาลวิชาชีพชำนาญการ (รักษาการในตำแหน่งชำนาญการพิเศษ)	ชำนาญการพิเศษ	1	1	714,000	42,000	1	1	1	-	-	-	23,520	24,240	24,120	871,920	896,160	920,280	
172	นางสาวมรกต โฉสูงเนิน	นักวิชาการสาธารณสุข	ปฏิบัติการ	1	1	218,400		1	1	1	-	-	-	7,680	7,680	7,680	226,080	233,760	241,440	
ส่วนส่งเสริมอนามัยสิ่งแวดล้อม																				
173	นางสาวศุภกร ใจทัน	ผู้อำนวยการส่วนส่งเสริมอนามัยสิ่งแวดล้อม (นักบริหารงานสาธารณสุขและสิ่งแวดล้อม)	กลาง	1	1	608,040	60,000	1	1	1	-	-	-	20,400	20,640	21,000	688,440	709,080	730,080	
ฝ่ายควบคุมและจัดการคุณภาพสิ่งแวดล้อม																				
174	นางสิริพร คงตาล	หัวหน้าฝ่ายควบคุมและจัดการคุณภาพสิ่งแวดล้อม (นักบริหารงานสาธารณสุขและสิ่งแวดล้อม)	ต้น	1	1	429,240	18,000	1	1	1				13,080	13,200	13,440	460,320	473,520	486,960	
งานควบคุมและจัดการคุณภาพสิ่งแวดล้อม																				
175	นางสาวช่อมภา เลิศสงคราม	หัวหน้างานควบคุมและจัดการคุณภาพ (นักวิชาการสาธารณสุข)	ปฏิบัติการ	1	1	218,400		1	1	1	-	-	-	7,680	7,680	7,680	226,080	233,760	241,440	
176	นางสาวนพร ประสงค์	นักวิชาการสุขาภิบาล	ชำนาญการ	1	1	210,840		1	1	1	-	-	-	7,560	7,680	7,680	218,400	226,080	233,760	
177	-ว่าง-	นักวิชาการสุขาภิบาล	ปก./ชก.	1	0	355,320		1	1	1	-	-	-	12,000	12,000	12,000	367,320	379,320	391,320	กลต.สรรหา
งานบริการรักษาความสะอาด																				
178	นายชัชชัยณรงค์ ตั้งสมคิด	หัวหน้างานรักษาความสะอาด (เจ้าหน้าที่งานสาธารณสุข)	ชำนาญงาน	1	1	498,600		1	1	1	-	-	-	16,080	16,680	17,520	514,680	531,360	548,880	
179	นายรุ่ง จันโต	นักวิชาการสุขาภิบาล	ชำนาญการ	1	1	299,640		1	1	1	-	-	-	12,000	12,120	12,600	311,640	323,760	336,360	
180	นางสาวกนกรรณ หล้าคำ	นักวิชาการสิ่งแวดล้อม	ปฏิบัติการ	1	1	180,720		1	1	1	-	-	-	9,360	9,120	8,280	190,080	199,200	207,480	

ลำดับ	ชื่อ -สกุล	ชื่อสายงาน	ระดับตำแหน่ง	จำนวนทั้งหมด	จำนวนที่มีอยู่ปัจจุบัน			อัตราตำแหน่งที่คาดว่าจะต้องใช้ในช่วงระยะเวลา 3 ปี ข้างหน้า			อัตรากำลังคนเพิ่ม/ลด			ค่าใช้จ่ายที่เพิ่มขึ้น (3)			ค่าใช้จ่ายรวม (4)			หมายเหตุ		
					จำนวน (คน)	เงินเดือน (บาท) (1)	เงินประจำตำแหน่ง(บาท) (2)	2567	2568	2569	2567	2568	2569	2567	2568	2569	2567	2568	2569			
		งานสัตวแพทย์																				
181	- ว่าง -	นายสัตวแพทย์	ปก./ชก.	1	0	355,320				1	1	1	-	-	-	12,000	12,000	12,000	367,320	379,320	391,320	ว่าง(เดิม)
182	- ว่าง -	สัตวแพทย์	ปง./ชง.	1	0	297,900				1	1	1	-	-	-	9,720	9,720	9,720	307,620	317,340	327,060	กตล.สรรหา
		งานโรงฆ่าสัตว์																				
		ฝ่ายส่งเสริมสิ่งแวดล้อม																				
183	นางสาวเพียงเพ็ญ ศรีวิโรจน์	หัวหน้าฝ่ายส่งเสริมสิ่งแวดล้อม	ต้น	1	1	618,240	18,000			1	1	1	-	-	-	20,520	20,760	21,240	656,760	677,520	698,760	
		(นักบริหารงานสาธารณสุขและสิ่งแวดล้อม)																				
		งานสุขาภิบาลสถานประกอบการ																				
184	- ว่าง -	นักวิชาการสุขาภิบาล	ปก./ชก.	1	0	355,320				1	1	1	-	-	-	12,000	12,000	12,000	367,320	379,320	391,320	
185	นางสาวสมสมัย ศรีลาทิพย์	หัวหน้างานสุขาภิบาลสถานประกอบการ	ชำนาญงาน	1	1	291,240				1	1	1	-	-	-	11,040	11,160	10,920	302,280	313,440	324,360	
		(เจ้าพนักงานสาธารณสุข)																				
		งานอนามัยสิ่งแวดล้อม																				
186	- ว่าง -	นักวิชาการสาธารณสุข	ปก./ชก.	1	0	355,320				1	1	1	-	-	-	12,000	12,000	12,000	367,320	379,320	391,320	
		งานคุ้มครองผู้บริโภค																				
187	นางสาวอมรา วรรณมา	หัวหน้างานคุ้มครองผู้บริโภค	ปฏิบัติการ	1	1	222,240				1	1	1	-	-	-	7,680	7,680	7,680	229,920	237,600	245,280	
		(นักวิชาการสาธารณสุข)																				
		งานควบคุมมลพิษและเหตุรำคาญ																				
188	นางสาวเกตุแก้ว สายน้ำเย็น	หัวหน้างานควบคุมมลพิษและเหตุรำคาญ	ชำนาญการ	1	1	299,640				1	1	1	-	-	-	12,000	12,120	12,600	311,640	323,760	336,360	
		(นักวิชาการสุขาภิบาล)																				
		รวมพนักงานเทศบาล (06)		46	41	19,061,650	1,329,600			46	46	46	-	-	-	665,880	627,720	618,720	21,434,460	22,062,180	24,158,940	

ลำดับ	ชื่อ - สกุล	ชื่อสายงาน	ระดับตำแหน่ง	จำนวนทั้งหมด	จำนวนที่มีอยู่ปัจจุบัน			อัตราตำแหน่งที่คาดว่าจะต้องใช้ในช่วงระยะเวลา 3 ปี ข้างหน้า			อัตรากำลังคนเพิ่ม/ลด			ค่าใช้จ่ายที่เพิ่มขึ้น (3)			ค่าใช้จ่ายรวม (4)			หมายเหตุ	
					จำนวน (คน)	เงินเดือน (บาท) (1)	เงินประจำตำแหน่ง (บาท) (2)	2567	2568	2569	2567	2568	2569	2567	2568	2569	2567	2568	2569		
กองยุทธศาสตร์และงบประมาณ (07)																					
189	นายภัทรบ	จันทร์สิงห์	ผู้อำนวยการกองยุทธศาสตร์และงบประมาณ	กลาง	1	1	773,880	134,400	1	1	1	-	-	-	24,000	29,160	16,200	932,280	961,440	977,640	
			(นักบริหารงานทั่วไป)																		
ฝ่ายบริหารงานทั่วไป																					
190	-ว่าง-		หัวหน้าฝ่ายบริหารงานทั่วไป	ต้น	1	0	393,600	18,000	1	1	1	-	-	-	13,620	13,620	13,620	407,220	420,840	434,460	ว่างเดิม
			(นักบริหารงานทั่วไป)																		
งานธุรการ																					
191	สิบลอวิชราวุฒิ	ปลื้มวงศ์	เจ้าพนักงานธุรการ	ปฏิบัติงาน	1	1	181,680		1	1	1	-	-	-	6,960	7,440	7,440	188,640	196,080	203,520	
192	นางสาวกัญญา	เทพทองดี	หัวหน้างานธุรการ(เจ้าพนักงานธุรการ)	ชำนาญงาน	1	1	335,520		1	1	1	-	-	-	11,040	11,160	11,520	346,560	357,720	369,240	
งานแผนและงบประมาณ																					
193	นายอภิวัฒน์	โหลวัฒนา	เจ้าพนักงานธุรการ	ปฏิบัติงาน	1	1	171,720		1	1	1	-	-	-	6,480	7,080	7,080	178,200	185,280	192,360	
ฝ่ายแผนงานและงบประมาณ																					
194	นางสาวมณฑุสพร	ขุนธรสรปฐม	หัวหน้าฝ่ายแผนงานและงบประมาณ	ต้น	1	1	416,160	18,000	1	1	1	-	-	-	13,080	13,080	13,200	447,240	460,320	473,520	
			(นักบริหารงานทั่วไป)																		
งานวิเคราะห์นโยบายและแผน																					
195	นางสาวเบญญพร	สุวรรณแจ่ม	นักวิเคราะห์นโยบายและแผน	ชำนาญการ	1	1	389,400		1	1	1	-	-	-	13,320	13,440	13,080	402,720	416,160	429,240	
196	นางสาวจินตนา	เดจาบูรณ์	หัวหน้างานวิเคราะห์นโยบายและแผน	ชำนาญการ	1	1	422,640		1	1	1	-	-	-	13,080	13,200	13,320	435,720	448,920	462,240	
			(นักวิเคราะห์นโยบายและแผน)																		
งานงบประมาณและเงินอุดหนุน																					
197	นางสาวปจรรย์	สมเงิน	หัวหน้างานงบประมาณ(นักวิชาการคลัง)	ปฏิบัติการ	1	1	214,560		1	1	1	-	-	-	7,680	7,680	7,680	222,240	229,920	237,600	
งานตรวจติดตามและประเมินผล																					
198	-ว่าง-		นักวิเคราะห์นโยบายและแผน	ปก./ชก.	1	0	355,320		1	1	1	-	-	-	12,000	12,000	12,000	367,320	379,320	391,320	ว่างเดิม
ฝ่ายบริการและเผยแพร่วิชาการ																					
199	นางสุธาลักษณ์	สุวัฒน์มนตรี	หัวหน้าฝ่ายบริการและเผยแพร่วิชาการ	ต้น	1	1	435,720	18,000	1	1	1	-	-	-	13,200	13,320	13,320	466,920	480,240	493,560	
			(นักบริหารงานทั่วไป)																		
งานประชาสัมพันธ์																					
200	นายพงษ์ชาย	ผลรักษา	หัวหน้างานบริการและเผยแพร่วิชาการ	ชำนาญการ	1	1	429,240		1	1	1	-	-	-	13,080	13,200	13,440	442,320	455,520	468,960	
			(นักประชาสัมพันธ์)																		
201	นางสาวนันทพร	มีพยุง	นักประชาสัมพันธ์	ปฏิบัติการ	1	1	185,040		1	1	1	-	-	-	9,600	8,640	7,560	194,640	203,280	210,840	
งานบริการและเผยแพร่วิชาการ																					
	-																				

ลำดับ	ชื่อ -สกุล	ชื่อสายงาน	ระดับตำแหน่ง	จำนวนทั้งหมด	จำนวนที่มีอยู่ปัจจุบัน			อัตราตำแหน่งที่คาดว่าจะต้องใช้ในช่วงระยะเวลา 3 ปี ข้างหน้า			อัตรากำลังคนเพิ่ม/ลด			ค่าใช้จ่ายที่เพิ่มขึ้น (3)			ค่าใช้จ่ายรวม (4)			หมายเหตุ
					จำนวน (คน)	เงินเดือน (บาท) (1)	เงินประจำตำแหน่ง (บาท) (2)	2567	2568	2569	2567	2568	2569	2567	2568	2569	2567	2568	2569	
		งานเทคโนโลยีสารสนเทศ																		
202	นางสาวกมลวรรณ อินทรประดิษฐ์	หัวหน้างานเทคโนโลยีสารสนเทศ (นักวิชาการคอมพิวเตอร์)	ชำนาญการ	1	1	468,960	42,000	1	1	1	-	-	-	14,160	15,480	16,080	525,120	540,600	556,680	
203	นายเชิด เดชสะท้าน	นักวิชาการคอมพิวเตอร์	ชำนาญการ	1	1	416,160	42,000	1	1	1	-	-	-	13,080	13,080	13,200	471,240	484,320	497,520	
		งานพัฒนาข้อมูลเมืองอัจฉริยะ																		
204	-ว่าง -	นักวิชาการคอมพิวเตอร์	ปก./ชก.	1	0	355,320		1	1	1	-	-	-	12,000	12,000	12,000	367,320	379,320	391,320	กลต.สรรหา
		รวมพนักงานเทศบาล (07)		16	13	5,944,920	272,400	16	16	16	-	-	-	196,380	203,580	190,740	6,395,700	6,599,280	6,790,020	

ลำดับ	ชื่อ - สกุล	ชื่อสายงาน	ระดับตำแหน่ง	จำนวนทั้งหมด	จำนวนที่มีอยู่ปัจจุบัน			อัตราตำแหน่งที่คาดว่าจะต้องใช้เวลา 3 ปี ข้างหน้า			อัตรากำลังคนเพิ่ม/ลด			ค่าใช้จ่ายที่เพิ่มขึ้น (3)			ค่าใช้จ่ายรวม (4)			หมายเหตุ
					จำนวน (คน)	เงินเดือน (บาท) (1)	เงินประจำตำแหน่ง(บาท) (2)	2567	2568	2569	2567	2568	2569	2567	2568	2569	2567	2568	2569	
สำนักการศึกษา (08)																				
205	นายไพรัตน์ น้อยหมอ	ผู้อำนวยการสำนักการศึกษา	สูง	1	1	965,400	240,000	1	1	1	-	-	-	38,640	-	-	1,244,040	1,244,040	1,244,040	
		(นักบริหารงานการศึกษา)																		
ฝ่ายแผนงานและโครงการ																				
206	นางอริยธิดา กุคำอู่	หัวหน้าฝ่ายแผนงานและโครงการ	ต้น	1	1	462,240	18,000	1	1	1	-	-	-	13,320	15,240	15,720	493,560	508,800	524,520	
		(นักบริหารงานการศึกษา)																		
งานแผนงานและโครงการ																				
207	นางสาวสันดี นกด้วน	หัวหน้างานแผนงานและโครงการ	ชำนาญการ	1	1	490,800		1	1	1	-	-	-	15,720	16,440	16,920	506,520	522,960	539,880	
		(นักวิเคราะห์นโยบายและแผน)																		
ฝ่ายบริหารงานทั่วไป																				
208	นางสาวสุนิษา เกร็งครัด	หัวหน้าฝ่ายบริหารงานทั่วไป	ต้น	1	1	435,720	18,000	1	1	1	-	-	-	13,200	13,320	13,320	466,920	480,240	493,560	
		(นักบริหารงานทั่วไป)																		
งานธุรการ																				
209	ส.ต.ท.หญิง พวงผกา รักษ์งาน	เจ้าพนักงานธุรการ	ปฏิบัติงาน	1	1	128,400		1	1	1	-	-	-	4,080	3,720	4,200	132,480	136,200	140,400	
210	นางสาวรุจิรา เกตุเชื้อเงิน	เจ้าพนักงานธุรการ	ชำนาญงาน	1	1	234,960		1	1	1	-	-	-	9,360	9,960	10,200	244,320	254,280	264,480	
211	นางอมรรัตน์ ราชประสิทธิ์	นักจัดการงานทั่วไป	ชำนาญการ	1	1	462,240		1	1	1	-	-	-	13,320	15,240	15,720	475,560	490,800	506,520	
ฝ่ายการเงินและบัญชี																				
212	นางสาวกัญญา จันทะศิริ	หัวหน้าฝ่ายการเงินและบัญชี	ต้น	1	1	429,240	18,000	1	1	1	-	-	-	13,080	13,200	13,440	460,320	473,520	486,960	
		(นักบริหารงานการคลัง)																		
งานงบประมาณ																				
	-																			
งานการเงินและบัญชี																				
213	นางสาวณัชชัญพัทธ์ ดวงสินธนาสุทธิ์	หัวหน้างานการเงินและบัญชี	ปฏิบัติงาน	1	1	146,640		1	1	1	-	-	-	6,120	6,000	6,360	152,760	158,760	165,120	
		เจ้าพนักงานการเงินและบัญชี																		
งานพัสดุและทรัพย์สิน																				
214	นางสาวอุมารินทร์ ดวงวิโรจน์	เจ้าพนักงานพัสดุ	ปฏิบัติงาน	1	1	143,520	-	1	1	1	-	-	-	6,120	6,000	6,360	149,640	155,640	162,000	
ส่วนบริหารการศึกษา																				
215	นางเกศินี ไพรสนธิ์	ผู้อำนวยการส่วนบริหารการศึกษา	กลาง	1	1	608,040	60,000	1	1	1	-	-	-	20,400	20,640	21,000	762,840	783,480	804,480	
		(นักบริหารงานการศึกษา)																		
ฝ่ายวิชาการ																				
216	-ว่าง-	หัวหน้าฝ่ายวิชาการ	ต้น	1	0	393,600	18,000	1	1	1	-	-	-	13,620	13,620	13,620	407,220	420,840	434,460	กท.สรรทท
		(นักบริหารงานการศึกษา)																		
งานส่งเสริมคุณภาพและมาตรฐานหลักฐานหลักสูตร																				
	-																			

ลำดับ	ชื่อ - สกุล	ชื่อสายงาน	ระดับตำแหน่ง	จำนวนทั้งหมด	จำนวนที่มีอยู่ปัจจุบัน			อัตราตำแหน่งที่คาดว่าจะต้องใช้ในช่วงระยะเวลา 3 ปี ข้างหน้า			อัตรากำลังคนเพิ่ม/ลด			ค่าใช้จ่ายที่เพิ่มขึ้น (3)			ค่าใช้จ่ายรวม (4)			หมายเหตุ
					จำนวน (คน)	เงินเดือน (บาท) (1)	เงินประจำตำแหน่ง(บาท) (2)	2567	2568	2569	2567	2568	2569	2567	2568	2569	2567	2568	2569	
งานพัฒนาสื่อเทคโนโลยีและนวัตกรรมทางการศึกษา																				
217	นางสาวนาหวรัตน์ อิ่มหมี่	หัวหน้างานพัฒนาสื่อเทคโนโลยีฯ (นักวิชาการคอมพิวเตอร์)	ชำนาญการ	1	1	396,000	42,000	1	1	1	-	-	-	13,320	13,320	13,080	451,320	464,640	477,720	
ฝ่ายกิจการโรงเรียน																				
218	นายวิเชียร แก้วกลิน	หัวหน้าฝ่ายกิจการโรงเรียน (นักบริหารงานการศึกษา)	ต้น	1	1	514,680	18,000	1	1	1	-	-	-	16,680	17,520	18,000	549,360	566,880	584,880	
งานการศึกษาปฐมวัย																				
-																				
งานโรงเรียน																				
-																				
งานกิจการนักเรียน																				
-																				
ส่วนส่งเสริมการศึกษา ศาสนา และวัฒนธรรม																				
219	นางสุจิตรา พุทธิวีรธรรม	ผู้อำนวยการส่วนส่งเสริมการศึกษา ศาสนา และวัฒนธรรม (นักบริหารงานการศึกษา)	กลาง	1	1	437,400	60,000	1	1	1	-	-	-	16,560	16,320	16,440	588,360	604,680	621,120	
ฝ่ายส่งเสริมศาสนา ศิลปะและวัฒนธรรม																				
220	นางสาวณภัทร โกมลิตต์	หัวหน้าฝ่ายส่งเสริมศาสนา ศิลปะ และวัฒนธรรม (นักบริหารงานการศึกษา)	ต้น	1	1	462,240	18,000	1	1	1	-	-	-	13,320	15,240	15,720	493,560	508,800	524,520	
งานการศาสนา																				
221	นางสุพิชญา ศรีรัตนโยธา	นักวิชาการศึกษา	ชำนาญการ	1	1	266,040	-	1	1	1	-	-	-	10,920	11,160	11,520	276,960	288,120	299,640	
งานส่งเสริมประเพณี ศิลปะและวัฒนธรรม																				
222	นางสุนทรีย์ สิริพัฒน์พัฒนา	นักวิชาการศึกษา	ปฏิบัติการ	1	1	237,600	-	1	1	1	-	-	-	7,680	8,400	8,880	245,280	253,680	262,560	
ฝ่ายกิจกรรมเด็กและเยาวชน																				
223	-ว่าง-	หัวหน้าฝ่ายกิจกรรมเด็กและเยาวชน (นักบริหารงานการศึกษา)	ต้น	1	0	393,600	18,000	1	1	1	-	-	-	13,620	13,620	13,620	407,220	420,840	434,460	กท.สรรหา
งานกิจกรรมเด็กและเยาวชน																				
224	-ว่าง-	นักสันทนการ	ปฏิบัติการ	1	0	355,320	-	1	1	1	-	-	-	12,000	12,000	12,000	367,320	379,320	391,320	ว่างเดิม
225	นางวลัยพร จันน้อย	เจ้าพนักงานธุรการ	ชำนาญงาน	1	1	369,240	-	1	1	1	-	-	-	11,880	12,360	12,960	515,520	527,880	540,840	
งานกีฬาและนันทนาการ																				
226	นายประจิม อิมวิทยา	หัวหน้างานกีฬาและนันทนาการ (นักสันทนการ)	ชำนาญการ	1	1	442,320	-	1	1	1	-	-	-	13,200	13,440	14,160	455,520	468,960	483,120	
ฝ่ายการศึกษาอนุกระบวนและตามอัธยาศัย																				

ลำดับ	ชื่อ -สกุล	ชื่อสายงาน	ระดับตำแหน่ง	จำนวนทั้งหมด	จำนวนที่มีอยู่ปัจจุบัน			อัตราตำแหน่งที่คาดว่าจะต้องใช้ในช่วงระยะเวลา 3 ปี ข้างหน้า			อัตรากำลังคนเพิ่ม/ลด			ค่าใช้จ่ายที่เพิ่มขึ้น (3)			ค่าใช้จ่ายรวม (4)			หมายเหตุ
					จำนวน (คน)	เงินเดือน (บาท) (1)	เงินประจำตำแหน่ง(บาท) (2)	2567	2568	2569	2567	2568	2569	2567	2568	2569	2567	2568	2569	
227	-ว่าง-	หัวหน้าฝ่ายการศึกษากระบะและตามอัยยาศัย (นักบริหารงานการศึกษา)	ต้น	1	0	393,600	18,000	1	1	1	-	-	-	13,620	13,620	13,620	407,220	420,840	434,460	กท.สรรหา
		งานห้องสมุดพิพิธภัณฑ์และเครือข่ายทางการศึกษา																		
228	นางสาวแววตา จันทวงศ์	หัวหน้างานห้องสมุดพิพิธภัณฑ์ฯ (บรรณารักษ์)	ชำนาญการ	1	1	442,320	-	1	1	1	-	-	-	13,200	13,440	14,160	455,520	468,960	483,120	
229	นางสาวณิชา ชุมพงษ์	เจ้าพนักงานธุรการ	ชำนาญงาน	1	1	285,840	-	1	1	1	-	-	-	10,920	11,160	11,040	296,760	307,920	318,960	
		งานศูนย์พัฒนาเด็กเล็ก																		
		-																		
		หน่วยศึกษานิเทศก์																		
230	นายเยี่ยม วรอินทร์	ศึกษานิเทศก์	เชี่ยวชาญ	1	1	786,720	237,600	1	1	1	-	-	-	47,203	47,203	47,203	1,071,523	1,118,726	1,165,930	
231	นายประภัทร์ ยิ้มสรวย	ศึกษานิเทศก์	ชก.พิเศษ	1	1	572,760	134,400	1	1	1	-	-	-	34,366	34,366	34,366	741,526	775,891	810,257	
232	นางอาภาพร มีไชโย	เจ้าพนักงานธุรการ	ชำนาญงาน	1	1	207,720	-	1	1	1	-	-	-	9,000	9,000	9,240	216,720	225,720	234,960	
		รวมพนักงานเทศบาล (08)		28	24	11,464,200	918,000	28	28	28	-	-	-	424,469	395,549	402,869	13,035,869	13,431,418	13,834,286	

ลำดับ	ชื่อ - สกุล	ชื่อสายงาน	ระดับตำแหน่ง	จำนวนทั้งหมด	จำนวนที่มีอยู่ปัจจุบัน			ตราตำแหน่งที่คาดว่าจะต้องใช้ในระยะเวลา 3 ปีข้างหน้า			อัตราค่าจ้างคนเพิ่ม/ลด			ค่าใช้จ่ายที่เพิ่มขึ้น (3)			ค่าใช้จ่ายรวม (4)			หมายเหตุ
					จำนวน (คน)	เงินเดือน (บาท) (1)	เงินประจำตำแหน่ง(บาท) (2)	2567	2568	2569	2567	2568	2569	2567	2568	2569	2567	2568	2569	
กองการประปา (09)																				
233	-ว่าง-	ผู้อำนวยการกองการประปา	กลาง	1	0	538,200	134,400	1	1	1	-	-	-	19,200	19,200	19,200	691,800	711,000	730,200	กท.สรรหา
		(นักบริหารงานประปา)																		
		ฝ่ายบริหารงานทั่วไป																		
234	นายณัฐชัย เทียงอยู่	หัวหน้าฝ่ายบริหารงานทั่วไป	ต้น	1	1	422,640	18,000	1	1	1	-	-	-	13,080	13,200	13,320	453,720	466,920	480,240	
		งานธุรการ																		
235	นายศุภกิจ จิตะพันธุ์	หัวหน้างานธุรการ(เจ้าพนักงานธุรการ)	ชำนาญงาน	1	1	483,000	-	1	1	1	-	-	-							
236	นายอัครพล เทียงธรรม	เจ้าพนักงานธุรการ	ชำนาญงาน	1	1	335,520	-	1	1	1	-	-	-	11,040	11,160	11,520	346,560	357,720	369,240	
237	จำลิบโชนสิทธิ์ อิ่มแดง	เจ้าพนักงานธุรการ	ชำนาญงาน	1	1	249,360	-	1	1	1	-	-	-	10,080	10,440	10,560	259,440	269,880	280,440	
238	พ.อ.ศ.กฤษณะ ต่ายวัลย์	เจ้าพนักงานธุรการ	ชำนาญงาน	1	1	239,640	-	1	1	1	-	-	-	9,720	10,080	10,440	249,360	259,440	269,880	
239	สิบบโสภากร น่วมบาง	เจ้าพนักงานธุรการ	ชำนาญงาน	1	1	234,960	-	1	1	1	-	-	-	9,360	9,960	10,200	244,320	254,280	264,480	
240	นางสาวชลิตา ชูพินิจ	นักจัดการงานทั่วไป	ชำนาญการ	1	1	448,920	-	1	1	1	-	-	-	13,320	13,320	15,240	462,240	475,560	490,800	
		งานแผนและงบประมาณ																		
241	นางรัศมี ชายป่า	หัวหน้างานแผนและงบประมาณ	ชำนาญการ	1	1	435,720	-	1	1	1	-	-	-	13,200	13,320	13,320	448,920	462,240	475,560	
		(นักวิเคราะห์นโยบายและแผน)																		
		งานเทคโนโลยีสารสนเทศ																		
242	นายกิตติ โพธิ์ทอง	หัวหน้างานเทคโนโลยีสารสนเทศ	ป.ก.ชก.	1	1	402,720	42,000	1	1	1	-	-	-	13,440	13,080	13,080	458,160	471,240	484,320	
		(นักวิชาการคอมพิวเตอร์)																		
		ฝ่ายผลิต																		
243	ว่าง -	หัวหน้าฝ่ายผลิต	ต้น	1	0	393,600	18,000	1	1	1	-	-	-	13,620	13,620	13,620	425,220	438,840	452,460	ก.ท.สรรหา
		(นักบริหารงานประปา)																		
		งานผลิต																		
244	ส.อ. ศุภกร อินเลื่อมใส	หัวหน้างานมาตรวัดน้ำ	ชำนาญงาน	1	1	357,720	-	1	1	1	-	-	-	11,520	11,880	12,360	369,240	381,120	393,480	
		(นายช่างไฟฟ้า)																		
245	นายชูศักดิ์ คัมญาติ	เจ้าพนักงานประปา	ชำนาญงาน	1	1	453,480	-	1	1	1	-	-	-	14,400	15,120	17,640	467,880	483,000	500,640	
		งานบริการและซ่อมบำรุง																		
246	ส.อ. ศุภนิตย์ เหมื่อนแก้ว	หัวหน้างานบริการและซ่อมบำรุง	ชำนาญงาน	1	1	335,520	-	1	1	1	-	-	-	11,040	11,160	11,520	346,560	357,720	369,240	
		(เจ้าพนักงานประปา)																		
247	นายเมธาวัจน์ เนตรแก้วศิวิวัฒน์	หัวหน้างานวิเคราะห์และตรวจสอบคุณภาพน้ำ	ปฏิบัติงาน	1	1	174,840	-	1	1	1	-	-	-	6,840	6,960	7,440	181,680	188,640	196,080	
		เจ้าพนักงานประปา																		
		งานมาตรวัดน้ำ																		
248	- ว่าง -	เจ้าพนักงานประปา	ป.ง./ช.ง.	1	0	297,900		1	1	1	-	-	-	9,720	9,720	9,720	307,620	317,340	327,060	ว่าง
249	สิบบเอกกิตติพงษ์ คำภาแก้ว	เจ้าพนักงานประปา	ปฏิบัติงาน	1	1	236,640	-	1	1	1	-	-	-	7,680	7,920	8,160	244,320	252,240	260,400	

ลำดับ	ชื่อ - สกุล	ชื่อสายงาน	ระดับตำแหน่ง	จำนวนทั้งหมด	จำนวนที่มีอยู่ปัจจุบัน			ตราตำแหน่งที่คาดว่าจะต้องใช้ในช่วงระยะเวลา 3 ปี ข้างหน้า			อัตราค่าจ้างคนเพิ่ม/ลด			ค่าใช้จ่ายที่เพิ่มขึ้น (3)			ค่าใช้จ่ายรวม (4)			หมายเหตุ	
					จำนวน (คน)	เงินเดือน (บาท) (1)	เงินประจำตำแหน่ง(บาท) (2)	2567	2568	2569	2567	2568	2569	2567	2568	2569	2567	2568	2569		
	งานสำรวจและออกแบบ																				
250	นายศักดิ์ชาย ฐิตะพันธุ์	หัวหน้างานสำรวจและออกแบบ	ชำนาญงาน	1	1	522,960	-	1	1	1	-	-	-	16,920	18,000	18,000	539,880	557,880	575,880		
		(เจ้าพนักงานประจำ)																			
251	นายตรีเทพ โพนตุง	หัวหน้างานผลิต	ชำนาญงาน	1	1	381,120	-	1	1	1	-	-	-	12,360	12,960	13,440	393,480	406,440	419,880		
		(เจ้าพนักงานประจำ)																			
252	นายวัลลภ กลัดจ่านงค์	นายช่างสำรวจ	ชำนาญงาน	1	1	381,120	-	1	1	1	-	-	-	12,360	12,960	13,440	393,480	406,440	419,880		
	งานวิเคราะห์และตรวจสอบคุณภาพน้ำ																				
	-																				
	ฝ่ายการเงินและบัญชี																				
253	นางสาวกัญทิมา แสงรอด	หัวหน้าฝ่ายการเงินและบัญชี	ต้น	1	1	448,920	18,000	1	1	1	-	-	-	13,320	13,320	15,240	480,240	493,560	508,800		
		(นักบริหารงานการคลัง)																			
	งานการเงินและบัญชี																				
254	นางรัตนา สุขมี	หัวหน้างานการเงินและบัญชี	ชำนาญงาน	1	1	593,760	-	1	1	1	-	-	-	18,240	18,480	18,600	612,000	630,480	649,080		
		(เจ้าพนักงานการเงินและบัญชี)																			
255	นางสาวกัญญาวีร์ ศรีกันหา	เจ้าพนักงานการเงินและบัญชี	ปฏิบัติงาน	1	1	143,520	-	1	1	1	-	-	-	6,120	6,000	6,360	149,640	155,640	162,000		
256	นางอุดม สนวนอก	เจ้าพนักงานการเงินและบัญชี	ชำนาญงาน	1	1	566,880	-	1	1	1	-	-	-	18,000	18,000	18,360	584,880	602,880	621,240		
	งานจัดเก็บรายได้																				
257	นางสาวณัฐชานันท์ หนูปราง	เจ้าพนักงานจัดเก็บรายได้	ชำนาญงาน	1	1	275,040	-	1	1	1	-	-	-	10,800	10,920	11,160	285,840	296,760	307,920		
258	จ.ส.อ.หญิงศศิวิมล เข้มทอง	เจ้าพนักงานจัดเก็บรายได้	ปฏิบัติงาน	1	1	236,640	-	1	1	1	-	-	-	7,680	7,920	8,160	244,320	252,240	260,400		
259	นางสาวรัชนีรุ่งฟ้า เยบุญ	เจ้าพนักงานจัดเก็บรายได้	ชำนาญงาน	1	1	302,280	-	1	1	1	-	-	-	11,160	10,920	11,160	313,440	324,360	335,520		
260	นางสาวปภัตรา อันธ์อารี	เจ้าพนักงานการเงินและบัญชี	ปฏิบัติงาน	1	1	117,600	-	1	1	1	-	-	-	4,320	4,320	4,320	121,920	126,240	130,560		
261	นางสุพัตรา ชื่นวิทยา	เจ้าพนักงานจัดเก็บรายได้	ปฏิบัติงาน	1	1	207,240	-	1	1	1	-	-	-	7,320	7,200	7,440	214,560	221,760	229,200		
262	จำลิบตรีพลกฤษณ์ แสงทอง	เจ้าพนักงานจัดเก็บรายได้	ชำนาญงาน	1	1	324,360	-	1	1	1	-	-	-	11,160	11,040	11,160	335,520	346,560	357,720		
263	นายกร ตันติวาทินกร	เจ้าพนักงานจัดเก็บรายได้	ชำนาญงาน	1	1	244,320	-	1	1	1	-	-	-	9,960	10,200	10,560	254,280	264,480	275,040		
264	นางสาวสุนันทา คุ่มจ้อย	เจ้าพนักงานการเงินและบัญชี	ชำนาญงาน	1	1	352,080	-	1	1	1	-	-	-	11,400	11,640	12,120	363,480	375,120	387,240		
265	นางหทัยรัตน์ จันเพ็ชร	เจ้าพนักงานการเงินและบัญชี	ปฏิบัติงาน	1	1	260,400	-	1	1	1	-	-	-	8,400	8,880	9,120	268,800	277,680	286,800		
	งานพัสดุ																				
266	นางสาวณราวดี รอดสิน	หัวหน้างานพัสดุ	ชำนาญงาน	1	1	335,520	-	1	1	1	-	-	-	11,040	11,160	11,520	346,560	357,720	369,240		
		(เจ้าพนักงานพัสดุ)																			
267	นางสาวสุซุทธา คงเชื้อเงิน	เจ้าพนักงานพัสดุ	ปฏิบัติงาน	1	1	188,640	-	1	1	1	-	-	-	7,440	7,440	7,320	196,080	203,520	210,840		
		รวมพนักงานเทศบาล (09)		35	32	11,922,780	230,400	35	35	35	-	-	-	385,260	391,500	404,820	12,055,440	12,446,940	12,851,760		

ลำดับ	ชื่อ - สกุล	ชื่อสายงาน	ระดับ ตำแหน่ง	จำนวน ทั้งหมด	จำนวนที่มีอยู่ปัจจุบัน			อัตราตำแหน่งที่คาดว่าจะ ต้องใช้ในช่วง ระยะเวลา 3 ปี ข้างหน้า			อัตรากำลังคน เพิ่ม/ลด			ค่าใช้จ่ายที่เพิ่มขึ้น (3)			ค่าใช้จ่ายรวม (4)			หมายเหตุ
					จำนวน (คน)	เงินเดือน (บาท) (1)	เงินประจำ ตำแหน่ง(บาท) (2)	2567	2568	2569	2567	2568	2569	2567	2568	2569	2567	2568	2569	
กองสวัสดิการสังคม (11)																				
268	นางสาวสิริภัทร บุญธรรม	นักบริหารงานสวัสดิการสังคม	กลาง	1	1	886,560	134,400	1	1	1	-	-	-	28,080	21,600	37,560	914,640	936,240	973,800	
ฝ่ายบริหารงานทั่วไป																				
269	นางสาวปรียานุช บัญญัติ	นักบริหารงานทั่วไป	ต้น	1	1	455,520	18,000	1	1	1	-	-	-	13,440	14,160	15,480	468,960	483,120	498,600	
งานธุรการ																				
270	นางสาวธิดาดาว วิจิตภา	หัวหน้างานธุรการ(เจ้าหน้าที่งานธุรการ)	ชำนาญงาน	1	1	285,840	-	1	1	1	-	-	-	10,920	11,160	11,040	296,760	307,920	318,960	
271	ส.ท.พัชรพล บุญโสภาก	เจ้าหน้าที่งานธุรการ	ปฏิบัติงาน	1	1	134,400	-	1	1	1	-	-	-	3,720	5,400	6,120	138,120	143,520	149,640	
งานแผนและงบประมาณ																				
272	นางณัฐกาญจน์ ดาเดช	หัวหน้างานแผนและงบประมาณ (นักจัดการงานทั่วไป)	ปฏิบัติการ	1	1	354,840	-	1	1	1	-	-	-							
273	นางสาวพรสวรรค์ วรอินทร์	นักวิเคราะห์นโยบายและแผน	ปฏิบัติการ	1	1	245,280	-	1	1	1	-	-	-	8,400	8,880	8,640	253,680	262,560	271,200	
ฝ่ายสังคมสงเคราะห์																				
274	นางสาวกรวิณี พลดวงคำ	หัวหน้าฝ่ายสังคมสงเคราะห์ (นักบริหารงานสวัสดิการสังคม)	ต้น	1	1	435,720	18,000	1	1	1	-	-	-	13,200	13,320	13,320	448,920	462,240	475,560	
งานสังคมสงเคราะห์																				
275	-ว่าง-	นักสังคมสงเคราะห์	ปก/ชก	1	0	355,320	-	1	1	1	-	-	-	12,000	12,000	12,000	367,320	379,320	391,320	
งานสวัสดิการเด็กและเยาวชน																				
276	นายธีรสุวัฒน์ สุวรรณศิลป์	นักพัฒนาชุมชน	ชำนาญการ	1	1	429,240	-	1	1	1	-	-	-	13,080	13,200	13,440	442,320	455,520	468,960	
งานส่งเสริมสวัสดิการสังคม																				
277	นางปัทมา ตราชินต้อง	เจ้าหน้าที่พัฒนาชุมชน	ชำนาญงาน	1	1	413,160	-	1	1	1	-	-	-	13,320	13,200	13,800	426,480	439,680	453,480	
ฝ่ายส่งเสริมพัฒนาชุมชน																				
278	นางเจษฎา อยู่ทรัพย์	หัวหน้าฝ่ายส่งเสริมพัฒนาชุมชน (นักบริหารงานสวัสดิการสังคม)	ต้น	1	1	409,320	18,000	1	1	1	-	-	-	13,320	13,080	13,200	422,640	435,720	448,920	
งานส่งเสริมพัฒนาชุมชน																				
279	นางสาวอรณิชชา ขวัญนาค	นักพัฒนาชุมชน	ปฏิบัติการ	1	1	266,760	-	1	1	1	-	-	-	9,000	8,760	9,240	275,760	284,520	293,760	
280	นายชัยวัฒน์ พัฒนราชสีห์กุล	นักพัฒนาชุมชน	ชำนาญการ	1	1	402,720	-	1	1	1	-	-	-	13,440	13,080	13,080	416,160	429,240	442,320	
งานส่งเสริมและพัฒนาอาชีพ																				
281	นางสาวธิดารัตน์ คัชมาตย์	หัวหน้างานส่งเสริมและพัฒนาอาชีพ (นักพัฒนาชุมชน)	ชำนาญการ	1	1	455,520	-	1	1	1	-	-	-	13,440	14,160	15,480	468,960	483,120	498,600	
282	นายศุภกิจ ศรีอาวุธ	นักพัฒนาชุมชน	ชำนาญการ	1	1	396,000	-	1	1	1	-	-	-	13,320	13,320	13,080	409,320	422,640	435,720	
รวมพนักงานเทศบาล (11)				15	14	5,926,200	188,400	15	15	15	-	-	-	178,680	175,320	195,480	#####	#####	#####	

ลำดับ	ชื่อ - สกุล	ชื่อสายงาน	ระดับ ตำแหน่ง	จำนวน ทั้งหมด	จำนวนที่มีอยู่ปัจจุบัน			อัตราตำแหน่งที่คาดว่าจะ จะต้องใช้ในช่วง ระยะเวลา 3 ปี ข้างหน้า			อัตรากำลังคน เพิ่ม/ลด			ค่าใช้จ่ายที่เพิ่มขึ้น (3)			ค่าใช้จ่ายรวม (4)			หมายเหตุ
					จำนวน (คน)	เงินเดือน (บาท) (1)	เงินประจำ ตำแหน่ง(บาท) (2)	2567	2568	2569	2567	2568	2569	2567	2568	2569	2567	2568	2569	
หน่วยตรวจสอบภายใน (12)																				
283	- วัง -	นักวิชาการตรวจสอบภายใน	ป.ก./ช.ก.	1	1	355,320		1	1	1	-	-	-	12,000	12,000	12,000	367,320	379,320	391,320	ว่างเดิม
284	- วัง -	นักวิชาการตรวจสอบภายใน	ป.ก./ช.ก.	1	1	355,320		1	1	1	-	-	-	12,000	12,000	12,000	367,320	379,320	391,320	ว่างเดิม
		รวมพนักงานเทศบาล (12)		2	2	710,640	-	2	2	2	-	-	-	24,000	24,000	24,000	734,640	758,640	782,640	
กองการเจ้าหน้าที่ (29)																				
285	สิบตำรวจโทบรรเทียง ยวนแห้ว	ผู้อำนวยการกองการเจ้าหน้าที่ (นักบริหารงานทั่วไป)	กลาง	1	1	702,720	134,400	1	1	1	-	-	-	22,680	24,240	24,240	859,800	884,040	908,280	
		ฝ่ายบริหารงานทั่วไป																		
286	นางศุทธิกานต์ วงศ์สถิตจิกรการ	หัวหน้าฝ่ายบริหารงานทั่วไป (นักบริหารงานทั่วไป)	ต้น	1	1	506,520	18,000	1	1	1	-	-	-	16,440	16,920	18,000	540,960	557,880	575,880	
		งานธุรการ																		
287	นางสาวศุติกาพัฒน์ คงไทย	เจ้าหน้าที่งานธุรการ	ชำนาญงาน	1	1	352,080		1	1	1	-	-	-	11,400	11,640	12,120	363,480	375,120	387,240	
288	นางสาวลลิตกษณ์ ทองหนัก	เจ้าหน้าที่งานธุรการ	ชำนาญงาน	1	1	460,560		1	1	1	-	-	-	14,880	15,360	19,680	475,440	490,800	510,480	
		งานแผนและงบประมาณ																		
289	นางนุชสินทร์ ปิ่นสุภา	นักจัดการงานทั่วไป	ชำนาญการ	1	1	422,640		1	1	1	-	-	-	13,080	13,200	13,320	435,720	448,920	462,240	
		ฝ่ายบรรจุแต่งตั้งและอัตรากำลัง																		
290	นางปิยภมล สมศรี	หัวหน้าฝ่ายบรรจุแต่งตั้งและอัตรากำลัง (นักบริหารงานทั่วไป)	ต้น	1	1	4,428,012	18,000	1	1	1	-	-	-	17,520	18,000	18,000	566,880	584,880	602,880	
		งานวิเคราะห์การวางแผนอัตรากำลัง																		
291	นางสาวแววดาว เอี่ยมสะอาด	นักทรัพยากรบุคคล	ชำนาญการ	1	1	409,320		1	1	1	-	-	-	13,320	13,080	13,200	422,640	435,720	448,920	
		งานสรรหาและบรรจุแต่งตั้ง																		
292	นางสาวอรกณีย์ สุขเกิด	นักทรัพยากรบุคคล	ชำนาญการ	1	1	369,480		1	1	1	-	-	-	13,080	13,440	13,320	382,560	396,000	409,320	
		งานบุคลากรทางการศึกษา																		
293	นางสาวนิสิตา คำตา	นักทรัพยากรบุคคล	ชำนาญการ	1	1	483,120		1	1	1	-	-	-	15,480	16,080	16,680	498,600	514,680	531,360	
		งานสรรหาและเลือกสรรพนักงานจ้าง																		
294	ส.อ.โชติวัฒน์ น่วมบาง	นักทรัพยากรบุคคล	ปฏิบัติการ	1	1	237,600		1	1	1	-	-	-	7,680	8,400	8,880	245,280	253,680	262,560	
		ฝ่ายส่งเสริมและพัฒนาบุคลากร																		
295	นางสาวเขมณีนพพิชฌน์ ธนพณัณฑ์	หัวหน้าฝ่ายส่งเสริมและพัฒนาบุคลากร (นักบริหารงานทั่วไป)	ต้น	1	1	462,240	18,000	1	1	1	-	-	-	13,320	15,240	15,720	493,560	508,800	524,520	
		งานส่งเสริมและพัฒนาบุคลากร																		
296	นางศิริญา อนุดิษฐ์	นักทรัพยากรบุคคล	ชำนาญการ	1	1	369,480		1	1	1	-	-	-	13,080	13,440	13,320	382,560	396,000	409,320	

ลำดับ	ชื่อ -สกุล	ชื่อสายงาน	ระดับตำแหน่ง	จำนวนทั้งหมด	จำนวนที่มีอยู่ปัจจุบัน			อัตราตำแหน่งที่คาดว่าจะต้องใช้ในช่วงระยะเวลา 3 ปี ข้างหน้า			อัตรากำลังคนเพิ่ม/ลด			ค่าใช้จ่ายที่เพิ่มขึ้น (3)			ค่าใช้จ่ายรวม (4)			หมายเหตุ
					จำนวน (คน)	เงินเดือน (บาท) (1)	เงินประจำตำแหน่ง(บาท) (2)	2567	2568	2569	2567	2568	2569	2567	2568	2569	2567	2568	2569	
	<u>งานเงินเดือน ค่าจ้างและค่าตอบแทน</u>																			
297	นางสาวสนธยา นันทะขมภู	นักทรัพยากรบุคคล	ชำนาญการ	1	1	305,640	1	1	1	-	-	-	11,880	12,240	12,960	317,520	329,760	342,720		
	<u>งานเลื่อนระดับและเปลี่ยนแปลงเกี่ยวกับตำแหน่ง</u>																			
298	นายไพฑูรย์ เนตรสุวรรณ	นักทรัพยากรบุคคล	ชำนาญการ	1	1	429,240	1	1	1	-	-	-	13,080	13,200	13,440	442,320	455,520	468,960		
	<u>งานสิทธิและสวัสดิการ</u>																			
	-																			
	<u>งานวินัยและส่งเสริมคุณธรรม</u>																			
299	นายมนทน สำราญ	นิติกร	ชำนาญการ	1	1	416,160	42,000	1	1	1	-	-	-	13,080	13,080	13,200	471,240	484,320	497,520	
	รวมพนักงานเทศบาล (29)			15	15	#####	230,400	15	15	15	-	-	-	210,000	217,560	226,080	6,898,560	#####	#####	

๙. ภาวะค่าใช้จ่ายเกี่ยวกับเงินเดือนและประโยชน์ตอบแทนอื่น (พ.ศ. ๒๕๖๗ - ๒๕๖๙)

ลำดับ	ชื่อ -สกุล	ชื่อสายงาน	ระดับตำแหน่ง	จำนวนทั้งหมด	จำนวนที่มีอยู่ปัจจุบัน			อัตราตำแหน่งที่คาดว่าจะต้องใช้ในช่วงระยะเวลา 3 ปี ข้างหน้า			อัตราค่าสิ่งคนเพิ่ม/ลด			ค่าใช้จ่ายที่เพิ่มขึ้น (3)			ค่าใช้จ่ายรวม (4)			หมายเหตุ	
					จำนวน (คน)	เงินเดือน (บาท) (1)	เงินประจำตำแหน่ง(บาท) (2)	2567	2568	2569	2567	2568	2569	2567	2568	2569	2567	2568	2569		
สำนักการศึกษา (08)																					
โรงเรียนในสังกัดเทศบาลนครพิษณุโลก																					
โรงเรียนอนุบาลเทศบาลนครพิษณุโลก																					
1	นางศศิธร ปิยพฤทธิ์	ผู้อำนวยการสถานศึกษา		1	1	645,480	118,800	1	1	1	-	-	-							เงินอุดหนุน	
2	นายสมศักดิ์ ฉัตรทอง	รองผู้อำนวยการสถานศึกษา		1	1	622,560	67,200	1	1	1	-	-	-								เงินอุดหนุน
3	นางดวงพร นานวม	ครู		1	1	671,160	67,200	1	1	1	-	-	-								เงินอุดหนุน
4	นางจิตรลดา ห้วยสวัสดิ์	ครู		1	1	556,560	67,200	1	1	1	-	-	-								เงินอุดหนุน
5	นางสิริลักษณ์ แสงรัตน์	ครู		1	1	521,640	67,200	1	1	1	-	-	-								เงินอุดหนุน
6	นางสาวกรณิการ์ บุญเรือง	ครู		1	1	242,400	-	1	1	1	-	-	-								เงินอุดหนุน
7	นางชญาณีนันท์ รักษา	ครู		1	1	753,000	118,800	1	1	1	-	-	-								เงินอุดหนุน
8	น.ส.พรพนา เอี้ยงทอง	ครู		1	1	546,000	67,200	1	1	1	-	-	-								เงินอุดหนุน
9	นายชวาลวิช พงษ์พรต	ครู		1	1	287,040	-	1	1	1	-	-	-								เงินอุดหนุน
10	นางสรินยา อินตะภา	ครู		1	1	419,640	67,200	1	1	1	-	-	-								เงินอุดหนุน
11	นางพิทอนันท์ ถมทอง	ครู		1	1	429,120	67,200	1	1	1	-	-	-								เงินอุดหนุน
12	นางภาพร บัวกลอย	ครู		1	1	315,960	42,000	1	1	1	-	-	-								เงินอุดหนุน
13	นางอุ้นเรือน นุชชานา	ครู		1	1	392,880	67,200	1	1	1	-	-	-								เงินอุดหนุน
14	นางสุปราณี ศรีบุญเรือง	ครู		1	1	348,600	42,000	1	1	1	-	-	-								เงินอุดหนุน
15	น.ส.ชนากานต์ รุ่งฉัตร	ครู		1	1	372,120	67,200	1	1	1	-	-	-								เงินอุดหนุน
16	นางลัดดา ทวีรัตน์	ครู		1	1	445,320	67,200	1	1	1	-	-	-								เงินอุดหนุน
17	นางดาลิต ปานไธ	ครู		1	1	564,720	67,200	1	1	1	-	-	-								เงินอุดหนุน
18	นางสุวิตรา สิงหเดช	ครู		1	1	399,480	67,200	1	1	1	-	-	-								เงินอุดหนุน
19	นางศิวารมณีย์ กุ๋พันธ์	ครู		1	1	615,960	67,200	1	1	1	-	-	-								เงินอุดหนุน
20	นางชนิษฐา โมตรีจิตร	ครู		1	1	655,680	67,200	1	1	1	-	-	-								เงินอุดหนุน
21	นางเพ็ชรชินี สนั่นนาม	ครู		1	1	683,040	67,200	1	1	1	-	-	-								เงินอุดหนุน
22	นางวันเพ็ญ มาให้	ครู		1	1	553,440	67,200	1	1	1	-	-	-								เงินอุดหนุน
23	นางปานทิพย์ ลิทธิวงศ์	ครู		1	1	728,880	67,200	1	1	1	-	-	-								เงินอุดหนุน
24	นางสุวจิ บุตรศรี	ครู		1	1	471,720	67,200	1	1	1	-	-	-								เงินอุดหนุน
25	นายพิษณุ ศิริสวัสดิ์พัฒนา	ครู		1	1	323,760	42,000	1	1	1	-	-	-								เงินอุดหนุน
26	นางอรอินทร์ แอ้งจันทร์	ครู		1	1	488,520	67,200	1	1	1	-	-	-								เงินอุดหนุน
27	นางจารุภัทร์ เทวะ	ครู		1	1	381,360	67,200	1	1	1	-	-	-								เงินอุดหนุน
โรงเรียนเทศบาล 2 (วัดคูหาสวรรค์)																					
28	นายสุพจน์ ศิริวัฒน์ธานี	ผู้อำนวยการสถานศึกษา		1	1	766,320	67,200	1	1	1	-	-	-								เงินอุดหนุน

ลำดับ	ชื่อ -สกุล	ชื่อสายงาน	ระดับตำแหน่ง	จำนวนทั้งหมด	จำนวนที่มีอยู่ปัจจุบัน			อัตราตำแหน่งที่คาดว่าจะต้องใช้ในช่วงระยะเวลา 3 ปี ข้างหน้า			อัตราค่าจ้างคนเพิ่ม/ลด			ค่าใช้จ่ายที่เพิ่มขึ้น (3)			ค่าใช้จ่ายรวม (4)			หมายเหตุ
					จำนวน (คน)	เงินเดือน (บาท) (1)	เงินประจำตำแหน่ง(บาท) (2)	2567	2568	2569	2567	2568	2569	2567	2568	2569	2567	2568	2569	
29	-ว่าง-	รองผู้อำนวยการสถานศึกษา		1	0	555,480	67,200	1	1	1	-	-	-							เงินอุดหนุน
30	นายประเทือง	ท่วงก่องนกานต์	รองผู้อำนวยการสถานศึกษา	1	1	688,800	67,200	1	1	1	-	-	-							เงินอุดหนุน
31	น.ส.ฉัตรฐิตา	โกคินดิษฐาพงศ์	ครู	1	1	323,760	42,000	1	1	1	-	-	-							เงินอุดหนุน
32	น.ส.ศิริลักษณ์	กันชู	ครู	1	1	540,720	67,200	1	1	1	-	-	-							เงินอุดหนุน
33	นายวิฑล	อุ้นจะนำ	ครู	1	1	252,480	-	1	1	1	-	-	-							เงินอุดหนุน
34	นางพัทธนันท์	โตท่าโรง	ครู	1	1	555,720	67,200	1	1	1	-	-	-							เงินอุดหนุน
35	น.ส.ฐิติรัตน์	ฟองจางวาง	ครู	1	1	269,400	-	1	1	1	-	-	-							เงินอุดหนุน
36	นางวรลักษณ์	ทองคำ	ครู	1	1	535,200	42,000	1	1	1	-	-	-							เงินอุดหนุน
37	น.ส.รัตนภรณ์	เพียรหล้า	ครู	1	1	335,280	42,000	1	1	1	-	-	-							เงินอุดหนุน
38	-ว่าง-	ครู		1	0		-	1	1	1	-	-	-							เงินอุดหนุน
39	นางอุมาพร	สวนเศรษฐ	ครู	1	1	526,680	67,200	1	1	1	-	-	-							เงินอุดหนุน
40	นางเรือนแก้ว	เพ็งพุ่ม	ครู	1	1	859,920	118,800	1	1	1	-	-	-							เงินอุดหนุน
41	นางดวงจันทร์	รักชาติ	ครู	1	1	463,560	67,200	1	1	1	-	-	-							เงินอุดหนุน
42	นางพุทธพร	ภิญโญสวัสดิ์สกุล	ครู	1	1	628,320	67,200	1	1	1	-	-	-							เงินอุดหนุน
43	น.ส.ณรงศ์ธนพร	เจริญวัยธัญ	ครู	1	1	360,480	42,000	1	1	1	-	-	-							เงินอุดหนุน
44	นางรุจิรา	ทรัพย์สุข	ครู	1	1	569,760	67,200	1	1	1	-	-	-							เงินอุดหนุน
45	น.ส.กรรณนิภา	เทพประสิทธิ์	ครู	1	1	522,480	67,200	1	1	1	-	-	-							เงินอุดหนุน
46	นางโยธิน	ลิศเต็ล	ครู	1	1	615,960	67,200	1	1	1	-	-	-							เงินอุดหนุน
47	นางบุศรา	อู่เพชร	ครู	1	1	459,120	42,000	1	1	1	-	-	-							เงินอุดหนุน
48	นางการุณา	ชันธุ์แก้ว	ครู	1	1	314,400	42,000	1	1	1	-	-	-							เงินอุดหนุน
49	นางอรุณี	อ่อนช่างเหล็ก	ครู	1	1	557,640	67,200	1	1	1	-	-	-							เงินอุดหนุน
50	นางมนททัย	มาเนตร	ครู	1	1	485,760	67,200	1	1	1	-	-	-							เงินอุดหนุน
51	นางศิริพร	สารีพันธ์	ครู	1	1	377,880	42,000	1	1	1	-	-	-							เงินอุดหนุน
52	นางศณการ	สืบธรรมกูร	ครู	1	1	702,480	67,200	1	1	1	-	-	-							เงินอุดหนุน
53	นางสมนิต	พุดซ้อน	ครู	1	1	647,520	67,200	1	1	1	-	-	-							เงินอุดหนุน
54	นางอชรา	คุณแสนใส	ครู	1	1	672,120	67,200	1	1	1	-	-	-							เงินอุดหนุน
55	น.ส.ศิริญา	ยอดนัยม	ครู	1	1	684,720	67,200	1	1	1	-	-	-							เงินอุดหนุน
56	นางสุชานันท์	บุญบุรา	ครู	1	1	648,960	67,200	1	1	1	-	-	-							เงินอุดหนุน
57	น.ส.โสภีพัชร์	สุขดี	ครู	1	1	534,000	67,200	1	1	1	-	-	-							เงินอุดหนุน
58	น.ส.อังสนา	สิทธิโชค	ครู	1	1	692,880	67,200	1	1	1	-	-	-							เงินอุดหนุน
59	นางจันทร์รุ่ง	จีนดั่ง	ครู	1	1	377,280	42,000	1	1	1	-	-	-							เงินอุดหนุน
60	นายกรวิทย์	น้อยดั่ง	ครู	1	1	273,240	-	1	1	1	-	-	-							เงินอุดหนุน
61	นางจินตนา	เพชรทอง	ครู	1	1	629,400	67,200	1	1	1	-	-	-							เงินอุดหนุน
62	-ว่าง-	ครู		1	0			1	1	1	-	-	-							เงินอุดหนุน
63	นายสมโพธิ	ใจมนต์	ครู	1	1	464,520	67,200	1	1	1	-	-	-							เงินอุดหนุน

ลำดับ	ชื่อ -สกุล	ชื่อสายงาน	ระดับตำแหน่ง	จำนวนทั้งหมด	จำนวนที่มีอยู่ปัจจุบัน			อัตราตำแหน่งที่คาดว่าจะต้องใช้ในช่วงระยะเวลา 3 ปี ข้างหน้า			อัตราค่าเลี้ยงคนเพิ่ม/ลด			ค่าใช้จ่ายที่เพิ่มขึ้น (3)			ค่าใช้จ่ายรวม (4)			หมายเหตุ
					จำนวน (คน)	เงินเดือน (บาท) (1)	เงินประจำตำแหน่ง(บาท) (2)	2567	2568	2569	2567	2568	2569	2567	2568	2569	2567	2568	2569	
โรงเรียนเทศบาล 3 (วัดท่ามะปราง)																				
64	นายปิ่นนธร กมลพลพัฑ	ผู้อำนวยการสถานศึกษา		1	1	767,160	118,800	1	1	1	-	-	-							เงินอุดหนุน
65	นายพิสิทธิ์ ศรีจันทร์	รองผู้อำนวยการสถานศึกษา		1	1	461,400	67,200	1	1	1	-	-	-							กท.สรรหา
66	นายกรภกฏ ปัญสังกา	รองผู้อำนวยการสถานศึกษา		1	1	524,880	67,200	1	1	1	-	-	-							เงินอุดหนุน
67	นางรติพร ประเจ็ดสกุล	ครู		1	1	288,720	-	1	1	1	-	-	-							เงินอุดหนุน
68	นางรัชมันท์ อ้นเกษ	ครู		1	1	470,400	67,200	1	1	1	-	-	-							เงินอุดหนุน
69	นายเฉลิมพล บุญชู	ครู		1	1	469,920	67,200	1	1	1	-	-	-							เงินอุดหนุน
70	นางกรรณิการ์ ลือชา	ครู		1	1	665,520	67,200	1	1	1	-	-	-							เงินอุดหนุน
71	น.ส.วรรณนันทิ แพงลาด	ครู		1	1	281,400	-	1	1	1	-	-	-							เงินอุดหนุน
72	น.ส.พนมพร ศิลปกุล	ครู		1	1	649,680	67,200	1	1	1	-	-	-							เงินอุดหนุน
73	นางสายพิน โพธิ์บัว	ครู		1	1	483,720	67,200	1	1	1	-	-	-							เงินอุดหนุน
74	นางเนื้ญศรี บุตรลพ	ครู		1	1	675,840	67,200	1	1	1	-	-	-							เงินอุดหนุน
75	น.ส.รัชนิกร ศิริคง	ครู		1	1	415,680	67,200	1	1	1	-	-	-							เงินอุดหนุน
76	น.ส.สุภารัตน์ คำพิช	ครู		1	1	400,320	42,000	1	1	1	-	-	-							เงินอุดหนุน
77	นายบรรพต วงศ์สว่าง	ครู		1	1	667,560	67,200	1	1	1	-	-	-							เงินอุดหนุน
78	น.ส.สุภาพร ลุสิดา	ครู		1	1	378,720	42,000	1	1	1	-	-	-							เงินอุดหนุน
79	-ว่าง-	ครู		1	0		-	1	1	1	-	-	-							เงินอุดหนุน
80	นางลักษณะพร ทิอ่อน	ครู		1	1	608,520	67,200	1	1	1	-	-	-							เงินอุดหนุน
81	นายชาติรี จิรนาถวรกุล	ครู		1	1	264,000	-	1	1	1	-	-	-							เงินอุดหนุน
82	นายสมชาย ประสานจิต	ครู		1	1	707,400	118,800	1	1	1	-	-	-							เงินอุดหนุน
83	น.ส.อานวย เนียมหอม	ครู		1	1	707,880	67,200	1	1	1	-	-	-							เงินอุดหนุน
84	-ว่าง-	ครู		1	0		-	1	1	1	-	-	-							เงินอุดหนุน
85	นายวิสุทธิ์ รอดสวัสดิ์	ครู		1	1	726,000	67,200	1	1	1	-	-	-							เงินอุดหนุน
86	นายชินดนัย ดอกไม้ทอง	ครู		1	1		42,000	1	1	1	-	-	-							เงินอุดหนุน
87	นายมาตรา ยอดจันทร์	ครู		1	1	321,840	42,000	1	1	1	-	-	-							เงินอุดหนุน
88	นางกรแก้ว บุญธรรม	ครู		1	1	688,080	67,200	1	1	1	-	-	-							เงินอุดหนุน
89	นางสุกัญญา ถาวรรวรณ์	ครู		1	1	546,240	67,200	1	1	1	-	-	-							เงินอุดหนุน
90	นางกัญญาพัชญ์ แสนสุข	ครู		1	1	483,120	67,200	1	1	1	-	-	-							เงินอุดหนุน
91	นางแคทลียา โพธิ์ทิพย์	ครู		1	1	493,440	67,200	1	1	1	-	-	-							เงินอุดหนุน
92	น.ส.ศรัททิน เชื้อบุญจันทร์	ครู		1	1	476,880	67,200	1	1	1	-	-	-							เงินอุดหนุน
93	นางผกาพรรณ ตีอำ	ครู		1	1	404,400	67,200	1	1	1	-	-	-							เงินอุดหนุน
โรงเรียนเทศบาล 4 (ชุมชนวัดธรรมจักร)																				
94	นางธัญมัย เดชมา	ผู้อำนวยการสถานศึกษา		1	1	677,160	118,800	1	1	1	-	-	-							เงินอุดหนุน
95	นายวรงค์ วรรณ	รองผู้อำนวยการสถานศึกษา		1	1	373,680	42,000	1	1	1	-	-	-							เงินอุดหนุน
96	นางประภาศรี ศรีวรรคจันทร์	รองผู้อำนวยการสถานศึกษา		1	1	462,960	67,200	1	1	1	-	-	-							เงินอุดหนุน

ลำดับ	ชื่อ -สกุล	ชื่อสายงาน	ระดับตำแหน่ง	จำนวนทั้งหมด	จำนวนที่มีอยู่ปัจจุบัน			อัตราตำแหน่งที่คาดว่าจะต้องใช้ในช่วงระยะเวลา 3 ปี ข้างหน้า			อัตราค่าเลี้ยงคนเพิ่ม/ลด			ค่าใช้จ่ายที่เพิ่มขึ้น (3)			ค่าใช้จ่ายรวม (4)			หมายเหตุ
					จำนวน (คน)	เงินเดือน (บาท) (1)	เงินประจำตำแหน่ง(บาท) (2)	2567	2568	2569	2567	2568	2569	2567	2568	2569	2567	2568	2569	
97	น.ส.พิไลลักษณ์ โดมิ	ครู		1	1	290,640	-	1	1	1	-	-	-							เงินอุดหนุน
98	นางกิ่งชบา แป้นจาก	ครู		1	1	444,360	67,200	1	1	1	-	-	-							เงินอุดหนุน
99	นางมยุรี พงษ์สุขพิณ	ครู		1	1	645,960	67,200	1	1	1	-	-	-							เงินอุดหนุน
100	น.ส.พรพิรุณ ยวนแห้ว	ครู		1	1	218,160	-	1	1	1	-	-	-							เงินอุดหนุน
101	นางปรัดณี แก้วสุกเรือง	ครู		1	1	577,560	67,200	1	1	1	-	-	-							เงินอุดหนุน
102	-ว่าง-	ครู		1	0		-	1	1	1	-	-	-							เงินอุดหนุน
103	นางมาลัย ศิริวัฒนธานี	ครู		1	1	810,840	118,800	1	1	1	-	-	-							เงินอุดหนุน
104	น.ส.ภัสสรดา เกตุเมฆ	ครู		1	1	288,000	-	1	1	1	-	-	-							เงินอุดหนุน
105	น.ส.สุจารี เล็งเสน	ครู		1	1	401,520	42,000	1	1	1	-	-	-							เงินอุดหนุน
106	นายธีรศักดิ์ สวนแก้ว	ครู		1	1	258,960	-	1	1	1	-	-	-							เงินอุดหนุน
107	น.ส.ทัศนาว ละอองแก้ว	ครู		1	1	594,360	67,200	1	1	1	-	-	-							เงินอุดหนุน
108	น.ส.สรวรส กัทรสาริน	ครู		1	1	416,640	42,000	1	1	1	-	-	-							เงินอุดหนุน
109	น.ส.มณีรัตน์ เรือนก้อน	ครู		1	1	321,120	42,000	1	1	1	-	-	-							เงินอุดหนุน
110	นายธีรพล วิจิตรโรจน์กริล	ครู		1	1	387,000	67,200	1	1	1	-	-	-							เงินอุดหนุน
111	น.ส.บุษกร บางกล้า	ครู		1	1	336,240	42,000	1	1	1	-	-	-							เงินอุดหนุน
112	นางอัจฉรา เมืองพรวน	ครู		1	1	800,520	67,200	1	1	1	-	-	-							เงินอุดหนุน
113	-ว่าง-	ครู		1	0		-	1	1	1	-	-	-							เงินอุดหนุน
114	น.ส.พนารัตน์ หนูปรางค์	ครู		1	1	380,280	42,000	1	1	1	-	-	-							เงินอุดหนุน
115	นางประภาวัลย์ จิระเดชประไพ	ครู		1	1	439,440	67,200	1	1	1	-	-	-							เงินอุดหนุน
116	น.ส.สุธาทิพย์ ทุกจันทร์	ครู		1	1	532,320	67,200	1	1	1	-	-	-							เงินอุดหนุน
117	น.ส.ทิพย์สุดา อธิवास	ครู		1	1	659,040	67,200	1	1	1	-	-	-							เงินอุดหนุน
118	นางณัฐชยา หงสารกุล	ครู		1	1	543,000	67,200	1	1	1	-	-	-							เงินอุดหนุน
119	นางนันทวัน บัวขำ	ครู		1	1	619,560	67,200	1	1	1	-	-	-							เงินอุดหนุน
120	นายวีรชน บุญเรือง	ครู		1	1	369,840	42,000	1	1	1	-	-	-							เงินอุดหนุน
121	นางวิมลรัตน์ ประสานจิต	ครู		1	1	643,680	67,200	1	1	1	-	-	-							เงินอุดหนุน
122	นางรัชพร นุชชม	ครู		1	1	234,360	-	1	1	1	-	-	-							เงินอุดหนุน
123	น.ส.ปัสตรา มหภาพราหมณ์	ครู		1	1	322,320	42,000	1	1	1	-	-	-							เงินอุดหนุน
124	นางสุนีรัตน์ บุญไทย	ครู		1	1	598,320	67,200	1	1	1	-	-	-							เงินอุดหนุน
125	นางลักขณา ลายคราม	ครู		1	1	552,840	67,200	1	1	1	-	-	-							เงินอุดหนุน
126	นายกรภวรัช ม่วงเนียม	ครู		1	1	499,560	42,000	1	1	1	-	-	-							เงินอุดหนุน
127	นางณฉินชฎาพร มั่งมี	ครู		1	1	612,240	67,200	1	1	1	-	-	-							เงินอุดหนุน
128	นางทิพวรรณ เข็มทอง	ครู		1	1	731,400	67,200	1	1	1	-	-	-							เงินอุดหนุน
129	น.ส.จิรวรรณ ครูอดิลาภานท์	ครู		1	1	391,080	42,000	1	1	1	-	-	-							เงินอุดหนุน
130	นางจิรวรรณ อรรถธรรมสุนทร	ครู		1	1	549,240	67,200	1	1	1	-	-	-							เงินอุดหนุน
131	น.ส.วัลลภา ไพจิตร	ครู		1	1	680,760	42,000	1	1	1	-	-	-							เงินอุดหนุน

ลำดับ	ชื่อ -สกุล	ชื่อสายงาน	ระดับตำแหน่ง	จำนวนทั้งหมด	จำนวนที่มีอยู่ปัจจุบัน			อัตราตำแหน่งที่คาดว่าจะต้องใช้ในช่วงระยะเวลา 3 ปี ข้างหน้า			อัตราค่าจ้างคนเพิ่ม/ลด			ค่าใช้จ่ายที่เพิ่มขึ้น (3)			ค่าใช้จ่ายรวม (4)			หมายเหตุ	
					จำนวน (คน)	เงินเดือน (บาท) (1)	เงินประจำตำแหน่ง(บาท) (2)	2567	2568	2569	2567	2568	2569	2567	2568	2569	2567	2568	2569		
132	นางธัญชนก ลิงศรีวัช	ครู		1	1	795,360	67,200	1	1	1	-	-	-							เงินอุดหนุน	
133	น.ส.จิระพร ลายคราม	ครู		1	1	672,720	67,200	1	1	1	-	-	-							เงินอุดหนุน	
134	น.ส.วัชรี สุนทรธรรมกุล	ครู		1	1	487,200	67,200	1	1	1	-	-	-							เงินอุดหนุน	
135	นางจันทนา มัชฌิมา	ครู		1	1	761,040	67,200	1	1	1	-	-	-							เงินอุดหนุน	
136	น.ส.สุธิรา ดอกไม้ทอง	ครู		1	1	610,320	67,200	1	1	1	-	-	-							เงินอุดหนุน	
137	นางอัจฉรา ชัยมงคล	ครู		1	1	677,880	67,200	1	1	1	-	-	-							เงินอุดหนุน	
138	นางสมหมาย พิทักษ์ธานี	ครู		1	1	651,480	67,200	1	1	1	-	-	-							เงินอุดหนุน	
139	นางทิพย์วัลย์ เอี่ยมจัน	ครู		1	1	588,720	67,200	1	1	1	-	-	-							เงินอุดหนุน	
140	น.ส.ดวงฤดี บุรณ์ทอง	ครู		1	1	653,040	67,200	1	1	1	-	-	-							เงินอุดหนุน	
141	นายวิจิตร วงษ์ทอง	ครู		1	1	593,160	67,200	1	1	1	-	-	-							เงินอุดหนุน	
142	น.ส.วีไลวรรณ อิงชาติเจริญพร	ครู		1	1	598,200	67,200	1	1	1	-	-	-							เงินอุดหนุน	
143	นายทฤทธิ์ มานตร	ครู		1	1	583,680	118,800	1	1	1	-	-	-							เงินอุดหนุน	
	<u>โรงเรียนเทศบาล 5 (วัดพันปี)</u>																				
144	นางพิทยาภรณ์ พิษญวงศ์กุลชัย	ผู้อำนวยการสถานศึกษา		1	1	484,560	67,200	1	1	1	-	-	-							เงินอุดหนุน	
145	นายสุพีร์ พวงวราพันธ์	รองผู้อำนวยการสถานศึกษา		1	1	797,400	67,200	1	1	1	-	-	-							เงินอุดหนุน	
146	น.ส.เยาวเรศ เกตุแก้ว	ครู		1	1	660,840	67,200	1	1	1	-	-	-							เงินอุดหนุน	
147	นายจำรูญ ศรีโพนน้ำคำ	ครู		1	1	357,120	42,000	1	1	1	-	-	-							เงินอุดหนุน	
148	นางรัตนากร สีมณีวงศ์	ครู		1	1	461,520	67,200	1	1	1	-	-	-							เงินอุดหนุน	
149	นางพิมพ์ชอุดา ภิญโญทรัพย์	ครู		1	1	291,720	-	1	1	1	-	-	-							เงินอุดหนุน	
150	น.ส.บุษราภรณ์ วีระกิจพานิช	ครู		1	1	458,400	67,200	1	1	1	-	-	-							เงินอุดหนุน	
151	นายณัฐชนนท์ ปิ่นนวม	ครู		1	1	389,280	42,000	1	1	1	-	-	-							เงินอุดหนุน	
152	นางพรทิพย์ พวงวราพันธ์	ครู		1	1	798,120	67,200	1	1	1	-	-	-							เงินอุดหนุน	
153	นางจินตนา คำบุง	ครู		1	1	689,400	118,800	1	1	1	-	-	-							เงินอุดหนุน	
154	น.ส.ศุภฎี ยอดอ่อน	ครู		1	1	483,240	67,200	1	1	1	-	-	-							เงินอุดหนุน	
155	นางภพวรรณ อิ่มสรวอย	ครู		1	1	537,120	118,800	1	1	1	-	-	-							เงินอุดหนุน	
156	นางสุนน สนสาย	ครู		1	1	549,960	67,200	1	1	1	-	-	-							เงินอุดหนุน	
157	นางวราสนา หมื่นศรีชัย	ครู		1	1	389,520	42,000	1	1	1	-	-	-							เงินอุดหนุน	
158	นายโสภณ ตั้งตรงเกียรติ	ครู		1	1	362,880	42,000	1	1	1	-	-	-							เงินอุดหนุน	
159	นายปัญญาพล สนสาย	ครู		1	1	432,120	67,200	1	1	1	-	-	-							เงินอุดหนุน	
160	นางธัญญารัตน์ แดงวังทอง	ครู		1	1	634,560	67,200	1	1	1	-	-	-							เงินอุดหนุน	
161	นายวิจักขณ์ น้อยหอม	ครู		1	1	273,000	-	1	1	1	-	-	-							เงินอุดหนุน	
162	น.ส.กฤติกา ยอดทอง	ครู		1	1	329,520	42,000	1	1	1	-	-	-							เงินอุดหนุน	
163	นางอนันตยา เพ็ญสำบ้อ	ครู		1	1	435,840	42,000	1	1	1	-	-	-							เงินอุดหนุน	
164	นายสุรฤทธิ์ จันทร์เจริญ	ครู		1	1	237,360	-	1	1	1	-	-	-							เงินอุดหนุน	
165	นายยุทธพร กิ่งรอด	ครู		1	1	362,520	42,000	1	1	1	-	-	-							เงินอุดหนุน	

ลำดับ	ชื่อ -สกุล	ชื่อสายงาน	ระดับตำแหน่ง	จำนวนทั้งหมด	จำนวนที่มีอยู่ปัจจุบัน			อัตราตำแหน่งที่คาดว่าจะต้องใช้ในช่วงระยะเวลา 3 ปี ข้างหน้า			อัตราค่าจ้างคนเพิ่ม/ลด			ค่าใช้จ่ายที่เพิ่มขึ้น (3)			ค่าใช้จ่ายรวม (4)			หมายเหตุ
					จำนวน (คน)	เงินเดือน (บาท) (1)	เงินประจำตำแหน่ง(บาท) (2)	2567	2568	2569	2567	2568	2569	2567	2568	2569	2567	2568	2569	
166	นางพัฒนาภา อภาวัฒน์กุล	ครู		1	1	467,880	67,200	1	1	1	-	-	-							เงินอุดหนุน
167	นางภัชราพร แซ่จิว	ครู		1	1	603,840	67,200	1	1	1	-	-	-							เงินอุดหนุน
168	นางสายทร เกตุตรง	ครู		1	1	511,200	67,200	1	1	1	-	-	-							เงินอุดหนุน
169	น.ส.สาริศา เนตรแสงสี	ครู		1	1	456,600	67,200	1	1	1	-	-	-							เงินอุดหนุน
170	นายสิทธิเดช พูลทวี	ครู		1	1	504,720	67,200	1	1	1	-	-	-							เงินอุดหนุน
171	นางนิสากร พันธุ์	ครู		1	1	473,400	42,000	1	1	1	-	-	-							เงินอุดหนุน
172	นายนพดล จรชื่น	ครู		1	1	470,760	67,200	1	1	1	-	-	-							เงินอุดหนุน
	ศูนย์พัฒนาเด็กเล็กเทศบาลนครพิษณุโลก																			
173	-ว่าง -	ผู้อำนวยการศูนย์พัฒนาเด็กเล็ก		0	0	-	-	1	1	1	+1	-	-	จะสามารถสรรหผู้ดำรงตำแหน่งได้ ก็ต่อเมื่อได้รับการจัดสรรอัตราค่าจ้างและงบประมาณจากสำนักงบประมาณหรือกรมส่งเสริมการปกครองแล้วแต่กรณี					กำหนดตำแหน่งใหม่	
174	นางอัญชลี สุคันธรัตน์	ครู		1	1	382,920	67,200	1	1	1	-	-	-							เงินอุดหนุน
175	-ว่าง -	ครูผู้ช่วย		1	0	-	-	1	1	1	-	-	-							เงินอุดหนุน
176	-ว่าง -	ครูผู้ช่วย		1	0	-	-	1	1	1	-	-	-							เงินอุดหนุน
177	น.ส.จินตนา พ่วงชานา	ครู		1	1	356,280	42,000	1	1	1	-	-	-							เงินอุดหนุน
	ศูนย์พัฒนาเด็กเล็กเทศบาลนครตรังอุทิศ																			
178	-ว่าง -	ผู้อำนวยการศูนย์พัฒนาเด็กเล็ก		0	0	-	-	1	1	1	+1	-	-	จะสามารถสรรหผู้ดำรงตำแหน่งได้ ก็ต่อเมื่อได้รับการจัดสรรอัตราค่าจ้างและงบประมาณจากสำนักงบประมาณหรือกรมส่งเสริมการปกครองแล้วแต่กรณี					กำหนดตำแหน่งใหม่	
		รวมพนักงานครูเทศบาล (08)		176	167	85,338,360	9,848,400	178	178	178	+2	-	-	-	-	-	-	-	-	เงินอุดหนุน

9. ภาระค่าใช้จ่ายเกี่ยวกับเงินเดือนและประโยชน์ตอบแทนอื่น (พ.ศ. 2567 - 2569)

ลำดับ	ชื่อ -สกุล	ชื่อสายงาน	ระดับตำแหน่ง	จำนวนทั้งหมด	จำนวนที่มีอยู่ปัจจุบัน			อัตราตำแหน่งที่คาดว่าจะต้องใช้ในช่วงระยะเวลา 3 ปี ข้างหน้า			อัตรากำลังคนเพิ่ม/ลด			ค่าใช้จ่ายที่เพิ่มขึ้น (3)			ค่าใช้จ่ายรวม (4)			หมายเหตุ		
					จำนวน (คน)	เงินเดือน (บาท) (1)	เงินประจำตำแหน่ง(บาท) (2)	2567	2568	2569	2567	2568	2569	2567	2568	2569	2567	2568	2569			
สำนักปลัดเทศบาล (01)																						
ประเภทพนักงานจ้างตามภารกิจ																						
ฝ่ายบริหารงานทั่วไป																						
งานธุรการ																						
1	นายโสภี ทุมลา	ผู้ช่วยนักประชาสัมพันธ์	ตามภารกิจ(ผู้มีคุณวุฒิ)	1	1	213,720	-	1	1	1	-	-	-	8,640	9,000	9,360	222,360	231,360	240,720			
2	นางสาวอุมาพร เจริญชื่น	ผู้ช่วยเจ้าพนักงานธุรการ	ตามภารกิจ(ผู้มีคุณวุฒิ)	1	1	130,800	-	1	1	1	-	-	-	5,280	5,520	5,760	136,080	141,600	147,360			
3	นางสุรตนา ศรีประจักษ์	ผู้ช่วยเจ้าพนักงานธุรการ	ตามภารกิจ(ผู้มีคุณวุฒิ)	1	1	149,760	-	1	1	1	-	-	-	6,000	6,240	6,480	155,760	162,000	168,480			
4	นางสาวนุศิมา เจริญวงศ์	ผู้ช่วยนักพัฒนาชุมชน	ตามภารกิจ(ผู้มีคุณวุฒิ)	1	1	216,000	-	1	1	1	-	-	-	8,640	9,000	9,360	224,640	233,640	243,000			
5	นางสาวนภัสสมนต์ อาจสัจจร	ผู้ช่วยนักพัฒนาชุมชน	ตามภารกิจ(ผู้มีคุณวุฒิ)	1	1	214,680	-	1	1	1	-	-	-	8,640	9,000	9,360	223,320	232,320	241,680			
6	นายอัศนัย หม่ออน	พนักงานขับรถยนต์	ตามภารกิจ(ผู้มีทักษะ)	1	1	136,800	-	1	1	1	-	-	-	5,520	5,760	6,000	142,320	148,080	154,080			
งานแผนและงบประมาณ																						
7	น.ส.แคทริยา ปุญญฤทธิ์	ผู้ช่วยนักวิเคราะห์นโยบายและแผน	ตามภารกิจ(ผู้มีคุณวุฒิ)	1	1	216,960	-	1	1	1	-	-	-	8,760	9,120	9,480	225,720	234,840	244,320			
งานเลขานุการผู้บริหารท้องถิ่น							-															
8	นางสาวนิสา นวลจันทร์	ผู้ช่วยนักประชาสัมพันธ์	ตามภารกิจ(ผู้มีคุณวุฒิ)	1	1	218,880	-	1	1	1	-	-	-	8,760	9,120	9,480	227,640	236,760	246,240			
9	นางประจัน สวัสดิ์	ผู้ช่วยเจ้าพนักงานธุรการ	ตามภารกิจ(ผู้มีคุณวุฒิ)	1	1	136,200	-	1	1	1	-	-	-	5,520	5,760	6,000	141,720	147,480	153,480			
10	นายศักดิ์ชาย เจริญชื่น	พนักงานขับรถยนต์	ตามภารกิจ(ผู้มีทักษะ)	1	1	140,760	-	1	1	1	-	-	-	5,640	5,880	6,120	146,400	152,280	158,400			
11	นายสมหมาย น้อยดวง	พนักงานขับรถยนต์	ตามภารกิจ(ผู้มีทักษะ)	1	1	141,480	-	1	1	1	-	-	-	5,760	6,000	6,240	147,240	153,240	159,480			
12	นายพนแก้ว ศุภสารสาทร	พนักงานขับรถยนต์	ตามภารกิจ(ผู้มีทักษะ)	1	1	136,200	-	1	1	1	-	-	-	5,520	5,760	6,000	141,720	147,480	153,480			
งานรัฐพิธีและพิธีการ																						
ฝ่ายอำนวยการ																						
งานกิจการสภาเทศบาล																						
งานศูนย์บริการส่วนหน้า																						
13	นางสาวปัฐมาวดี อินทร์แป้น	ผู้ช่วยนักจัดการงานทั่วไป	ตามภารกิจ(ผู้มีคุณวุฒิ)	1	1	208,560	-	1	1	1	-	-	-	8,400	8,760	9,120	216,960	225,720	234,840			
14	นางสาวชยุตรา ดิชะพันธุ์	ผู้ช่วยนักจัดการงานทั่วไป	ตามภารกิจ(ผู้มีคุณวุฒิ)	1	1	214,800	-	1	1	1	-	-	-	8,640	9,000	9,360	223,440	232,440	241,800			
15	นางสาวพรพรชชา จันทรมังกร	ผู้ช่วยนักพัฒนาชุมชน	ตามภารกิจ(ผู้มีคุณวุฒิ)	1	1	220,200	-	1	1	1	-	-	-	8,880	9,240	9,600	229,080	238,320	247,920			

ลำดับ	ชื่อ -สกุล	ชื่อสายงาน	ระดับตำแหน่ง	จำนวนทั้งหมด	จำนวนที่มีอยู่ปัจจุบัน			อัตราตำแหน่งที่คาดว่าจะต้องใช้ในช่วงระยะเวลา 3 ปี ข้างหน้า			อัตรากำลังคนเพิ่ม/ลด			ค่าใช้จ่ายที่เพิ่มขึ้น (3)			ค่าใช้จ่ายรวม (4)			หมายเหตุ
					จำนวน (คน)	เงินเดือน (บาท) (1)	เงินประจำตำแหน่ง(บาท) (2)	2567	2568	2569	2567	2568	2569	2567	2568	2569	2567	2568	2569	
งานส่งเสริมการท่องเที่ยว																				
16	นางสาวเนวิการ์ สวนทองสุข	ผู้ช่วยนักพัฒนาการท่องเที่ยว	ตามภารกิจ (ผู้มีคุณวุฒิ)	1	1	218,040	-	1	1	1	-	-	-	8,760	9,120	9,480	226,800	235,920	245,400	
ฝ่ายปกครอง																				
งานป้องกันและบรรเทาสาธารณภัย																				
17	น.ส.อโนชา พุฒชววรรณ	ผู้ช่วยนักป้องกันและบรรเทา	ตามภารกิจ (ผู้มีคุณวุฒิ)	1	1	180,000	-	1	1	1	-	-	-	7,200	7,560	7,800	187,200	194,760	202,560	
18	นายสุวรรณ์ คัญชานา	ผู้ช่วยเจ้าพนักงานป้องกันและบรรเทา	ตามภารกิจ (ผู้มีคุณวุฒิ)	1	1	135,480	-	1	1	1	-	-	-	5,520	5,640	5,880	141,000	146,640	152,520	
19	นายยุทธนา ตุ่นป้อม	พนักงานขับรถยนต์	ตามภารกิจ (ผู้มีทักษะ)	1	1	121,800	-	1	1	1	-	-	-	4,920	5,160	5,280	126,720	131,880	137,160	
20	นายฤกษ์ชัย เอี่ยมเย็น	พนักงานขับรถยนต์	ตามภารกิจ (ผู้มีทักษะ)	1	1	128,040	-	1	1	1	-	-	-	5,160	5,400	5,640	133,200	138,600	144,240	
21	นายณพพร ปูน้อย	พนักงานขับรถยนต์	ตามภารกิจ (ผู้มีทักษะ)	1	1	130,680	-	1	1	1	-	-	-	5,280	5,520	5,760	135,960	141,480	147,240	
22	นายณัฐดนัย เอี่ยมอุไร	พนักงานขับรถยนต์	ตามภารกิจ (ผู้มีทักษะ)	1	1	134,760	-	1	1	1	-	-	-	5,400	5,640	5,880	140,160	145,800	151,680	
23	นายสุวัฒน์ พิศอ่อน	พนักงานขับรถยนต์	ตามภารกิจ (ผู้มีทักษะ)	1	1	136,800	-	1	1	1	-	-	-	5,520	5,760	6,000	142,320	148,080	154,080	
24	นายธเนศ วิสสุตตะมะ	พนักงานขับรถยนต์	ตามภารกิจ (ผู้มีทักษะ)	1	1	136,080	-	1	1	1	-	-	-	5,520	5,760	6,000	141,600	147,360	153,360	
25	นายโรจน์รวี เนียมหอม	พนักงานขับรถยนต์	ตามภารกิจ (ผู้มีทักษะ)	1	1	135,000	-	1	1	1	-	-	-	5,400	5,640	5,880	140,400	146,040	151,920	
26	นายณัฐพงศ์ โสภา	พนักงานขับรถยนต์	ตามภารกิจ (ผู้มีทักษะ)	1	1	114,600	-	1	1	1	-	-	-	4,680	4,800	5,040	119,280	124,080	129,120	
27	นายสมพงศ์ เทพนม	พนักงานขับรถยนต์	ตามภารกิจ (ผู้มีทักษะ)	1	1	134,880	-	1	1	1	-	-	-	5,400	5,640	5,880	140,280	145,920	151,800	
28	นายชยกร ดาเดช	พนักงานขับรถยนต์	ตามภารกิจ (ผู้มีทักษะ)	1	1	135,480	-	1	1	1	-	-	-	5,520	5,640	5,880	141,000	146,640	152,520	
29	นายนรากร บรรเทิง	พนักงานขับรถยนต์	ตามภารกิจ (ผู้มีทักษะ)	1	1	123,120	-	1	1	1	-	-	-	5,040	5,160	5,400	128,160	133,320	138,720	
30	นายสิทธิกาญจน์ แดงตรง	พนักงานขับรถยนต์	ตามภารกิจ (ผู้มีทักษะ)	1	1	120,600	-	1	1	1	-	-	-	4,920	5,040	5,280	125,520	130,560	135,840	
31	นายนิวัฒน์ แสงขัง	พนักงานขับรถยนต์	ตามภารกิจ (ผู้มีทักษะ)	1	1	134,760	-	1	1	1	-	-	-	5,400	5,640	5,880	140,160	145,800	151,680	
32	นายอานนต์ สว่างศรี	พนักงานขับรถยนต์	ตามภารกิจ (ผู้มีทักษะ)	1	1	123,720	-	1	1	1	-	-	-	5,040	5,160	5,400	128,760	133,920	139,320	
งานรักษาความสงบเรียบร้อย																				
33	นายสมชาติ แสงจันทร์	ผู้ช่วยเจ้าพนักงานเทศกิจ	ตามภารกิจ (ผู้มีคุณวุฒิ)	1	1	138,000	-	1	1	1	-	-	-	5,520	5,760	6,000	143,520	149,280	155,280	
34	นายสุรพล พูลแบน	พนักงานขับรถยนต์	ตามภารกิจ (ผู้มีทักษะ)	1	1	138,000	-	1	1	1	-	-	-	5,520	5,760	6,000	143,520	149,280	155,280	
35	นายวิรุฬห์วีชัย วัฒนจักรีรักษ์ภัทร	พนักงานขับรถยนต์	ตามภารกิจ (ผู้มีทักษะ)	1	1	120,000	-	1	1	1	-	-	-	4,800	5,040	5,280	124,800	129,840	135,120	
งานกิจการขนส่ง																				
36	นางปิ่นณรัตน์ ทิมพันธ์ิพร	ผู้ช่วยเจ้าพนักงานจัดเก็บรายได้	ตามภารกิจ (ผู้มีคุณวุฒิ)	1	1	136,800	-	1	1	1	-	-	-	5,520	5,760	6,000	142,320	148,080	154,080	

ลำดับ	ชื่อ -สกุล	ชื่อสายงาน	ระดับตำแหน่ง	จำนวนทั้งหมด	จำนวนที่มีอยู่ปัจจุบัน			อัตราตำแหน่งที่คาดว่าจะต้องใช้ในช่วงระยะเวลา 3 ปี ข้างหน้า			อัตรากำลังคนเพิ่ม/ลด			ค่าใช้จ่ายที่เพิ่มขึ้น (3)			ค่าใช้จ่ายรวม (4)			หมายเหตุ	
					จำนวน (คน)	เงินเดือน (บาท) (1)	เงินประจำตำแหน่ง(บาท) (2)	2567	2568	2569	2567	2568	2569	2567	2568	2569	2567	2568	2569		
ฝ่ายทะเบียนราษฎรและบัตรประจำตัวประชาชน																					
งานทะเบียนราษฎร																					
37	นางสาวเพ็ญภา พ่วงพี	ผู้ช่วยนักจัดการงานทั่วไป	ตามภารกิจ (ผู้มีคุณวุฒิ)	1	1	180,000	-	1	1	1	-	-	-	7,200	7,560	7,800	187,200	194,760	202,560		
38	นางสาวสุปราณี ยวนแห้ว	ผู้ช่วยเจ้าพนักงานทะเบียน	ตามภารกิจ (ผู้มีคุณวุฒิ)	1	1	140,760	-	1	1	1	-	-	-	5,640	5,880	6,120	146,400	152,280	158,400		
งานบัตรประจำตัวประชาชน																					
39	นางสาวกนกพร ฉัตรเสถียรศักดิ์	ผู้ช่วยเจ้าพนักงานทะเบียน	ตามภารกิจ (ผู้มีคุณวุฒิ)	1	1	133,560	-	1	1	1	-	-	-	5,400	5,640	5,880	138,960	144,600	150,480		
ฝ่ายนิติการ																					
งานกฎหมาย																					
40	นายณนทชัย เพ็งจันทร์	ผู้ช่วยนิติกร	ตามภารกิจ(ผู้มีคุณวุฒิ)	1	1	185,520	-	1	1	1	-	-	-	7,440	7,800	8,040	192,960	200,760	208,800		
งานคดี																					
41	นางสาวเหมือนฝัน สรสาตร์	ผู้ช่วยนิติกร	ตามภารกิจ(ผู้มีคุณวุฒิ)	1	1	189,360	-	1	1	1	-	-	-	7,680	7,920	8,280	197,040	204,960	213,240		
งานนิติกรรมสัญญา																					
42	นางสาวจุฑามาศ อิมแล่ม	ผู้ช่วยนิติกร	ตามภารกิจ(ผู้มีคุณวุฒิ)	1	1	185,520	-	1	1	1	-	-	-	7,440	7,800	8,040	192,960	200,760	208,800		
งานเลือกตั้ง																					
-																					
รวมพนักงานจ้างตามภารกิจ (01)				42	42	6,587,160	-	42	42	42	-	-	-	####	####	####	6,852,600	7,128,960	7,416,480		
ประเภทพนักงานจ้างทั่วไป																					
ฝ่ายบริหารงานทั่วไป																					
งานธุรการ																					
43	นางสาวสรนันท์ ปิ่นม่วง	คนงาน	ทั่วไป	1	1	108,000	-	1	1	1	-	-	-	-	-	-	108,000	108,000	108,000		
งานแผนและงบประมาณ																					
-																					
งานเลขานุการผู้บริหารท้องถิ่น																					
44	นางรัชดา มั่นมาต	คนงาน	ทั่วไป	1	1	108,000	-	1	1	1	-	-	-	-	-	-	108,000	108,000	108,000		
45	นายวิฑูยา ตันเจริญ	คนงาน	ทั่วไป	1	1	108,000	-	1	1	1	-	-	-	-	-	-	108,000	108,000	108,000		
46	นางสาวพรสวรรค์ แสงทอง	คนงาน	ทั่วไป	1	1	108,000	-	1	1	1	-	-	-	-	-	-	108,000	108,000	108,000		
งานรัฐพิธีและพิธีการ																					
-																					

ลำดับ	ชื่อ -สกุล	ชื่อสายงาน	ระดับตำแหน่ง	จำนวนทั้งหมด	จำนวนที่มีอยู่ปัจจุบัน			อัตราตำแหน่งที่คาดว่าจะจะต้องใช้ในช่วงระยะเวลา 3 ปี ข้างหน้า			อัตรากำลังคนเพิ่ม/ลด			ค่าใช้จ่ายที่เพิ่มขึ้น (3)			ค่าใช้จ่ายรวม (4)			หมายเหตุ	
					จำนวน (คน)	เงินเดือน (บาท) (1)	เงินประจำตำแหน่ง (บาท) (2)	2567	2568	2569	2567	2568	2569	2567	2568	2569	2567	2568	2569		
	ฝ่ายอำนวยการ																				
	งานกิจการสภาเทศบาล																				
47	นายมนตรี สระพลอย	คนงาน	ทั่วไป	1	1	108,000	-	1	1	1	-	-	-	-	-	-	108,000	108,000	108,000		
	งานศูนย์บริการส่วนหน้า																				
	-																				
	งานส่งเสริมการท่องเที่ยว																				
48	นายถนุกฎา มีพยุง	คนงาน	ทั่วไป	1	1	108,000	-	1	1	1	-	-	-	-	-	-	108,000	108,000	108,000		
	ฝ่ายปกครอง																				
	งานป้องกันและบรรเทาสาธารณภัย																				
49	นายสรวิฑูร์ อินแสง	พนักงานขับรถยนต์	ทั่วไป	1	1	108,000	-	1	1	1	-	-	-	-	-	-	108,000	108,000	108,000		
50	นายเอกพล พรหมสงฆ์	พนักงานขับรถยนต์	ทั่วไป	1	1	108,000	-	1	1	1	-	-	-	-	-	-	108,000	108,000	108,000		
51	นายพรรัตน์ ภูมิรินทร์	พนักงานขับรถยนต์	ทั่วไป	1	1	108,000	-	1	1	1	-	-	-	-	-	-	108,000	108,000	108,000		
52	นายดำเนิน ชื่นใจชน	พนักงานขับรถยนต์	ทั่วไป	1	1	108,000	-	1	1	1	-	-	-	-	-	-	108,000	108,000	108,000		
53	นายอภิวัฒน์ นาคสมบูรณ์	พนักงานขับรถยนต์	ทั่วไป	1	1	108,000	-	1	1	1	-	-	-	-	-	-	108,000	108,000	108,000		
54	นางสาวภาเพ็ญศิริ สาทรอด	คนงาน	ทั่วไป	1	1	108,000	-	1	1	1	-	-	-	-	-	-	108,000	108,000	108,000		
55	นางสาวอภิสร คล้ายนิยม	คนงาน	ทั่วไป	1	1	108,000	-	1	1	1	-	-	-	-	-	-	108,000	108,000	108,000		
56	นายปริญญา ดีอินทร์	คนงาน	ทั่วไป	1	1	108,000	-	1	1	1	-	-	-	-	-	-	108,000	108,000	108,000		
57	นายธนกฤต เลิศกิจบรร	คนงาน	ทั่วไป	1	1	108,000	-	1	1	1	-	-	-	-	-	-	108,000	108,000	108,000		
58	นายสุทธิโรจน์ สามิตร	คนงาน	ทั่วไป	1	1	108,000	-	1	1	1	-	-	-	-	-	-	108,000	108,000	108,000		
59	นายธนากร สว่างศรี	คนงาน	ทั่วไป	1	1	108,000	-	1	1	1	-	-	-	-	-	-	108,000	108,000	108,000		
60	นายวงศธร จันทร์พร	คนงาน	ทั่วไป	1	1	108,000	-	1	1	1	-	-	-	-	-	-	108,000	108,000	108,000		
61	นายสุรวุฒิ เหมราช	คนงาน	ทั่วไป	1	1	108,000	-	1	1	1	-	-	-	-	-	-	108,000	108,000	108,000		
62	นางสาวโชติกา เดชอิม	คนงาน	ทั่วไป	1	1	108,000	-	1	1	1	-	-	-	-	-	-	108,000	108,000	108,000		
63	นายสิทธิโชค อินอ้อม	คนงาน	ทั่วไป	1	1	108,000	-	1	1	1	-	-	-	-	-	-	108,000	108,000	108,000		
64	นางสาวหัสดา อินยาลิลา	คนงาน	ทั่วไป	1	1	108,000	-	1	1	1	-	-	-	-	-	-	108,000	108,000	108,000		
65	นายทรงกรต เดชอิม	คนงาน	ทั่วไป	1	1	108,000	-	1	1	1	-	-	-	-	-	-	108,000	108,000	108,000		
66	นายชิตติยะ หัสเสนา	คนงาน	ทั่วไป	1	1	108,000	-	1	1	1	-	-	-	-	-	-	108,000	108,000	108,000		
67	นายवलันต์ ศรีท้วม	คนงาน	ทั่วไป	1	1	108,000	-	1	1	1	-	-	-	-	-	-	108,000	108,000	108,000		
68	นายจักรกฤษณ์ ทองหนู	คนงาน	ทั่วไป	1	1	108,000	-	1	1	1	-	-	-	-	-	-	108,000	108,000	108,000		
69	นายเชาวลิต ทองอ่วม	คนงาน	ทั่วไป	1	1	108,000	-	1	1	1	-	-	-	-	-	-	108,000	108,000	108,000		
70	นายธีรพงศ์ ชำพันธ์	คนงาน	ทั่วไป	1	1	108,000	-	1	1	1	-	-	-	-	-	-	108,000	108,000	108,000		

ลำดับ	ชื่อ -สกุล	ชื่อสายงาน	ระดับตำแหน่ง	จำนวนทั้งหมด	จำนวนที่มีอยู่ปัจจุบัน			อัตราตำแหน่งที่คาดว่าจะต้องใช้ในช่วงระยะเวลา 3 ปี ข้างหน้า			อัตรากำลังคนเพิ่ม/ลด			ค่าใช้จ่ายที่เพิ่มขึ้น (3)			ค่าใช้จ่ายรวม (4)			หมายเหตุ
					จำนวน (คน)	เงินเดือน (บาท) (1)	เงินประจำตำแหน่ง(บาท) (2)	2567	2568	2569	2567	2568	2569	2567	2568	2569	2567	2568	2569	
71	นายสุทธาพจน์ จิรอันย์พณิช	คนงาน	ทั่วไป	1	1	108,000	-	1	1	1	-	-	-	-	-	-	108,000	108,000	108,000	
72	นายธนากร สิงห์สา	คนงาน	ทั่วไป	1	1	108,000	-	1	1	1	-	-	-	-	-	-	108,000	108,000	108,000	
73	นายสมชาย ชุมธูรส	คนงาน	ทั่วไป	1	1	108,000	-	1	1	1	-	-	-	-	-	-	108,000	108,000	108,000	
74	นายเอกชัย จุมที	คนงาน	ทั่วไป	1	1	108,000	-	1	1	1	-	-	-	-	-	-	108,000	108,000	108,000	
75	น.ส.อนุสรณ์ วิจิตรพงษา	คนงาน	ทั่วไป	1	1	108,000	-	1	1	1	-	-	-	-	-	-	108,000	108,000	108,000	
76	นายอำนาจ สิงห์สา	คนงาน	ทั่วไป	1	1	108,000	-	1	1	1	-	-	-	-	-	-	108,000	108,000	108,000	
77	นายวัชรพงษ์ นวลจีน	คนงาน	ทั่วไป	1	1	108,000	-	1	1	1	-	-	-	-	-	-	108,000	108,000	108,000	
78	นายรัตนากร เก่าราชการ	คนงาน	ทั่วไป	1	1	108,000	-	1	1	1	-	-	-	-	-	-	108,000	108,000	108,000	
79	นายวิเชียร สมพงษ์	คนงาน	ทั่วไป	1	1	108,000	-	1	1	1	-	-	-	-	-	-	108,000	108,000	108,000	
80	นางสาวดวงชนก บุญยะปาน	คนงาน	ทั่วไป	1	1	108,000	-	1	1	1	-	-	-	-	-	-	108,000	108,000	108,000	
81	นายภาณุพงศ์ กุลมาลา	คนงาน	ทั่วไป	1	1	108,000	-	1	1	1	-	-	-	-	-	-	108,000	108,000	108,000	ว่าง
82	จิรภัทร อิงศรีชัยภูางกูร	คนงาน	ทั่วไป	1	1	108,000	-	1	1	1	-	-	-	-	-	-	108,000	108,000	108,000	
83	นายพีรพัฒน์ ชินใจชน	คนงาน	ทั่วไป	1	1	108,000	-	1	1	1	-	-	-	-	-	-	108,000	108,000	108,000	
84	นายนพดล อุณานันท์	คนงาน	ทั่วไป	1	1	108,000	-	1	1	1	-	-	-	-	-	-	108,000	108,000	108,000	
85	นายวิรุฒ ทองจำปา	คนงาน	ทั่วไป	1	1	108,000	-	1	1	1	-	-	-	-	-	-	108,000	108,000	108,000	
86	นายอนันต์ แก้วสมบูรณ์	คนงาน	ทั่วไป	1	1	108,000	-	1	1	1	-	-	-	-	-	-	108,000	108,000	108,000	
87	นายจักรภัทร ยาวะธรรมโม	คนงาน	ทั่วไป	1	1	108,000	-	1	1	1	-	-	-	-	-	-	108,000	108,000	108,000	
งานรักษาความสงบเรียบร้อย																				
88	นายณัฐพล อยู่คง	พนักงานเทคนิค	ทั่วไป	1	1	108,000	-	1	1	1	-	-	-	-	-	-	108,000	108,000	108,000	
89	นายศทาวุธ เสวีสวัสดิ์	พนักงานเทคนิค	ทั่วไป	1	1	108,000	-	1	1	1	-	-	-	-	-	-	108,000	108,000	108,000	
90	นายกฤษฎา ไชยา	พนักงานเทคนิค	ทั่วไป	1	1	108,000	-	1	1	1	-	-	-	-	-	-	108,000	108,000	108,000	
91	นายขวัญชัย ฝั่งพิณ	พนักงานเทคนิค	ทั่วไป	1	1	108,000	-	1	1	1	-	-	-	-	-	-	108,000	108,000	108,000	
92	นายณัฐพล ศรีเที่ยงตรง	พนักงานเทคนิค	ทั่วไป	1	1	108,000	-	1	1	1	-	-	-	-	-	-	108,000	108,000	108,000	
93	นายสายชล ปานภู	พนักงานเทคนิค	ทั่วไป	1	1	108,000	-	1	1	1	-	-	-	-	-	-	108,000	108,000	108,000	
94	นายกรินทร์ ปานภู	พนักงานเทคนิค	ทั่วไป	1	1	108,000	-	1	1	1	-	-	-	-	-	-	108,000	108,000	108,000	
95	นางสาวนุชรินทร์ งามสนอง	พนักงานเทคนิค	ทั่วไป	1	1	108,000	-	1	1	1	-	-	-	-	-	-	108,000	108,000	108,000	
96	นายมนูสรณ์ เผือกแก้ว	พนักงานเทคนิค	ทั่วไป	1	1	108,000	-	1	1	1	-	-	-	-	-	-	108,000	108,000	108,000	
97	นายสุรัตน์ ทาอ่อน	พนักงานเทคนิค	ทั่วไป	1	1	108,000	-	1	1	1	-	-	-	-	-	-	108,000	108,000	108,000	
98	นายประณัย ตาวิสถลมารค	พนักงานเทคนิค	ทั่วไป	1	1	108,000	-	1	1	1	-	-	-	-	-	-	108,000	108,000	108,000	
99	นางสาวสุกัญญา ชูสกุลพัฒนา	พนักงานเทคนิค	ทั่วไป	1	1	108,000	-	1	1	1	-	-	-	-	-	-	108,000	108,000	108,000	
100	นายเฉลิมรัฐ จากยางโทน	พนักงานเทคนิค	ทั่วไป	1	1	108,000	-	1	1	1	-	-	-	-	-	-	108,000	108,000	108,000	

ลำดับ	ชื่อ -สกุล	ชื่อสายงาน	ระดับตำแหน่ง	จำนวนทั้งหมด	จำนวนที่มีอยู่ปัจจุบัน			อัตราตำแหน่งที่คาดว่าจะต้องใช้ในวงระยะเวลา 3 ปี ข้างหน้า			อัตรากำลังคนเพิ่ม/ลด			ค่าใช้จ่ายที่เพิ่มขึ้น (3)			ค่าใช้จ่ายรวม (4)			หมายเหตุ
					จำนวน (คน)	เงินเดือน (บาท) (1)	เงินประจำตำแหน่ง(บาท) (2)	2567	2568	2569	2567	2568	2569	2567	2568	2569	2567	2568	2569	
101	นายธนกร เลิศวิสัย	พนักงานเทคนิค	ทั่วไป	1	1	108,000	-	1	1	1	-	-	-	-	-	-	108,000	108,000	108,000	
102	นายจักรพันธ์ สิงหะเคนทร์	พนักงานเทคนิค	ทั่วไป	1	1	108,000	-	1	1	1	-	-	-	-	-	-	108,000	108,000	108,000	
103	นายวุฒิชัย ไชยวุฒิ	พนักงานเทคนิค	ทั่วไป	1	1	108,000	-	1	1	1	-	-	-	-	-	-	108,000	108,000	108,000	
104	นายคุณวุฒิ เชื้อผู้ดี	พนักงานเทคนิค	ทั่วไป	1	1	108,000	-	1	1	1	-	-	-	-	-	-	108,000	108,000	108,000	
105	นายสุรชัย คูใจ	พนักงานเทคนิค	ทั่วไป	1	1	108,000	-	1	1	1	-	-	-	-	-	-	108,000	108,000	108,000	
106	นายธีรชัย สิงห์อยู่	พนักงานเทคนิค	ทั่วไป	1	1	108,000	-	1	1	1	-	-	-	-	-	-	108,000	108,000	108,000	
107	นายเชิดศักดิ์ ศรีสุข	พนักงานเทคนิค	ทั่วไป	1	1	108,000	-	1	1	1	-	-	-	-	-	-	108,000	108,000	108,000	
108	นายณัฐ น้อยดวง	พนักงานเทคนิค	ทั่วไป	1	1	108,000	-	1	1	1	-	-	-	-	-	-	108,000	108,000	108,000	
109	นายศิระ แสงขัง	พนักงานเทคนิค	ทั่วไป	1	1	108,000	-	1	1	1	-	-	-	-	-	-	108,000	108,000	108,000	
110	นายฉลอง ไกรสร	พนักงานเทคนิค	ทั่วไป	1	1	108,000	-	1	1	1	-	-	-	-	-	-	108,000	108,000	108,000	
111	นายพิทยา ดอนลาวไพร	พนักงานเทคนิค	ทั่วไป	1	1	108,000	-	1	1	1	-	-	-	-	-	-	108,000	108,000	108,000	
งานกิจการขนส่ง																				
112	นางสาวชนิกานต์ เค็มวง	คนงาน	ทั่วไป	1	1	108,000	-	1	1	1	-	-	-	-	-	-	108,000	108,000	108,000	
113	นางสาวนุชนาถ คำลา	คนงาน	ทั่วไป	1	1	108,000	-	1	1	1	-	-	-	-	-	-	108,000	108,000	108,000	
114	นางสาวอนันชญา อิศราภรณ์	คนงาน	ทั่วไป	1	1	108,000	-	1	1	1	-	-	-	-	-	-	108,000	108,000	108,000	
115	นายอัศคนัย บัวหอม	คนงาน	ทั่วไป	1	1	108,000	-	1	1	1	-	-	-	-	-	-	108,000	108,000	108,000	
116	นายสิริโชค จันทร์เพชร	คนงาน	ทั่วไป	1	1	108,000	-	1	1	1	-	-	-	-	-	-	108,000	108,000	108,000	
ฝ่ายทะเบียนราษฎรและบัตรประจำตัวประชาชน																				
งานทะเบียนราษฎร																				
117	นายพัชรชัย พัวศรีพันธุ์	คนงาน	ทั่วไป	1	1	108,000	-	1	1	1	-	-	-	-	-	-	108,000	108,000	108,000	
118	นางสาวจุฑารักษ์ พวงเจริญ	คนงาน	ทั่วไป	1	1	108,000	-	1	1	1	-	-	-	-	-	-	108,000	108,000	108,000	
119	นายกิตติ แสงรอด	คนงาน	ทั่วไป	1	1	108,000	-	1	1	1	-	-	-	-	-	-	108,000	108,000	108,000	
120	นางสาวปรียากร เกตุอ่างทอง	คนงาน	ทั่วไป	1	1	108,000	-	1	1	1	-	-	-	-	-	-	108,000	108,000	108,000	
งานบัตรประจำตัวประชาชน																				
121	นางสาวสุรภา ต่ายวัลย์	คนงาน	ทั่วไป	1	1	108,000	-	1	1	1	-	-	-	-	-	-	108,000	108,000	108,000	
122	นางสาวสรกร เข็มจักร์	คนงาน	ทั่วไป	1	1	108,000	-	1	1	1	-	-	-	-	-	-	108,000	108,000	108,000	
รวมพนักงานจ้างทั่วไป (01)				80	80	8,640,000	-	80	80	80	-	-	-	-	-	-	8,640,000	8,640,000	8,640,000	

	ชื่อ -สกุล	ชื่อสายงาน	ระดับตำแหน่ง	จำนวนทั้งหมด	จำนวนที่มีอยู่ปัจจุบัน			อัตราตำแหน่งที่คาดว่าจะต้องใช้ในช่วงระยะเวลา 3 ปี ข้างหน้า			อัตรากำลังคนเพิ่ม/ลด			ค่าใช้จ่ายที่เพิ่มขึ้น (3)			ค่าใช้จ่ายรวม (4)			หมายเหตุ		
					จำนวน (คน)	เงินเดือน (บาท) (1)	เงินประจำตำแหน่ง(บาท) (2)	2567	2568	2569	2567	2568	2569	2567	2568	2569	2567	2568	2569			
	สำนักคลัง (04)																					
	ประเภทพนักงานจ้างตามภารกิจ																					
	ฝ่ายบริหารงานทั่วไป																					
	งานธุรการ																					
123	นางภัณฑิลา รอดเสส		ผู้ช่วยนักจัดการงานทั่วไป	ตามภารกิจ(ผู้มีคุณวุฒิ)	1	1	187,320	-	1	1	1	-	-	-	7,560	7,800	8,160	194,880	202,680	210,840		
	งานแผนและงบประมาณ																					
	ส่วนบริหารคลัง																					
	ฝ่ายพัสดุและทรัพย์สิน																					
	งานพัสดุและทรัพย์สิน																					
124	นางพิศมัย พุ่มเกตุ		ผู้ช่วยนักวิชาการพัสดุ	ตามภารกิจ(ผู้มีคุณวุฒิ)	1	1	211,320	-	1	1	1	-	-	-	8,520	8,880	9,240	219,840	228,720	237,960		
	งานทะเบียนพัสดุ																					
	ฝ่ายการเงินและบัญชี																					
	งานการเงิน																					
125	นางสุภารัตน์ ชุ่มธารธร		ผู้ช่วยนักวิชาการเงินและบัญชี	ตามภารกิจ(ผู้มีคุณวุฒิ)	1	1	204,960	-	1	1	1	-	-	-	8,640	9,000	9,360	223,200	232,200	241,560		
126	นายโชติชัย สิมชัยอรุณเรือง		ผู้ช่วยนักวิชาการคลัง	ตามภารกิจ(ผู้มีคุณวุฒิ)	1	1	204,000	-	1	1	1	-	-	-	8,640	9,000	9,360	223,200	232,200	241,560		
	งานบัญชี																					
	ฝ่ายสถิติการคลัง																					
	งานสถิติการคลัง																					
	ส่วนพัฒนารายได้																					
	ฝ่ายพัฒนารายได้																					
	งานพัฒนารายได้																					
127	นางสาวสุชาดา ตีแท้		ผู้ช่วยเจ้าพนักงานจัดเก็บรายได้	ตามภารกิจ(ผู้มีคุณวุฒิ)	1	1	138,000	-	1	1	1	-	-	-	5520	#####	6,000	143520	149,280	155,280		
	งานเร่งรัดรายได้																					

ชื่อ -สกุล	ชื่อสายงาน	ระดับตำแหน่ง	จำนวนทั้งหมด	จำนวนที่มีอยู่ปัจจุบัน			อัตราตำแหน่งที่คาดว่าจะต้องใช้ในช่วงระยะเวลา 3 ปี ข้างหน้า			อัตรากำลังคนเพิ่ม/ลด			ค่าใช้จ่ายที่เพิ่มขึ้น (3)			ค่าใช้จ่ายรวม (4)			หมายเหตุ	
				จำนวน (คน)	เงินเดือน (บาท) (1)	เงินประจำตำแหน่ง(บาท) (2)	2567	2568	2569	2567	2568	2569	2567	2568	2569	2567	2568	2569		
-																				
	ฝ่ายผลประโยชน์และกิจการพาณิชย์																			
	งานผลประโยชน์และกิจการพาณิชย์																			
128	น.ส.ลัดดาวัลย์ แป้นน้อย	ผู้ช่วยเจ้าพนักงานจัดเก็บรายได้	ตามภารกิจ(ผู้มีคุณวุฒิ)	1	1	139,560	-	1	1	1	-	-	-	5,640	5,880	6,120	145,200	151,080	157,200	
129	-ว่าง-	ผู้ช่วยเจ้าพนักงานจัดเก็บรายได้	ตามภารกิจ(ผู้มีคุณวุฒิ)	1	0	138,000	-	1	1	1	-	-	-	-	5,520	5,760	13,800	143,520	149,280	
	งานเร่งรัดและจัดเก็บรายได้ทรัพย์สิน																			
	-																			
	ฝ่ายแผนที่ภาษีและทะเบียนทรัพย์สิน																			
	งานแผนที่ภาษีและทะเบียนทรัพย์สิน																			
130	นายชินพิชญ ละเอียดงวอล	ผู้ช่วยนักวิเคราะห์	ตามภารกิจ(ผู้มีคุณวุฒิ)	1	1	222,360	-	1	1	1	-	-	-	9,000	9,360	9,720	231,360	240,720	250,440	
	งานบริการข้อมูลแผนที่ภาษีและทะเบียนทรัพย์สิน																			
	-																			
	รวมพนักงานจ้างตามภารกิจ (04)			8	7	1,445,520	-	8	8	8	-	-	-	53,520	61,200	63,720	1,395,000	1,580,400	1,644,120	
	ประเภทพนักงานจ้างทั่วไป																			
	ฝ่ายบริหารงานทั่วไป																			
	งานธุรการ																			
131	นายภูษงค์ ไม้ส้มซ่า	พนักงานขับรถยนต์	ทั่วไป	1	1	108,000	-	1	1	1	-	-	-	-	-	-	108,000	108,000	108,000	
	งานแผนและงบประมาณ																			
	-																			
	ส่วนบริหารการคลัง																			
	ฝ่ายพัสดุและทรัพย์สิน																			
	งานพัสดุและทรัพย์สิน																			
132	นายธนพล ทิมจันทร์	คนงาน	ทั่วไป	1	1	108,000	-	1	1	1	-	-	-	-	-	-	108,000	108,000	108,000	
133	นางสาวกรพันธุ์ ไกรเดช	คนงาน	ทั่วไป	1	1	108,000	-	1	1	1	-	-	-	-	-	-	108,000	108,000	108,000	
134	นางสาวจิรนนท์ ศรีหอม	คนงาน	ทั่วไป	1	1	108,000	-	1	1	1	-	-	-	-	-	-	108,000	108,000	108,000	
	งานทะเบียนพัสดุ																			
	-																			
	ฝ่ายการเงินและบัญชี																			
	งานการเงิน																			

	ชื่อ -สกุล	ชื่อสายงาน	ระดับตำแหน่ง	จำนวนทั้งหมด	จำนวนที่มีอยู่ปัจจุบัน			อัตราตำแหน่งที่คาดว่าจะต้องใช้ในช่วงระยะเวลา 3 ปี ข้างหน้า			อัตรากำลังคนเพิ่ม/ลด			ค่าใช้จ่ายที่เพิ่มขึ้น (3)			ค่าใช้จ่ายรวม (4)			หมายเหตุ
					จำนวน (คน)	เงินเดือน (บาท) (1)	เงินประจำตำแหน่ง(บาท) (2)	2567	2568	2569	2567	2568	2569	2567	2568	2569				
	-																			
	งานบัญชี																			
135	นางสาวน้ำฝน ยี่ควิว	คนงาน	ทั่วไป	1	1	108,000	-	1	1	1	-	-	-	-	-	-	108,000	108,000	108,000	
136	นางสาวประวีร์ณัฐ โพธิ์ประทุม	คนงาน	ทั่วไป	1	1	108,000	-	1	1	1	-	-	-	-	-	-	108,000	108,000	108,000	
	ฝ่ายสถิติการคลัง																			
	งานสถิติการคลัง																			
	-																			
	ส่วนพัฒนารายได้																			
	ฝ่ายพัฒนารายได้																			
	งานพัฒนารายได้																			
137	นางสาวกนกพร อินคำ	คนงาน	ทั่วไป	1	1	108,000	-	1	1	1	-	-	-	-	-	-	108,000	108,000	108,000	
138	นายภูมินทร์ ไม้ส้มซ่า	คนงาน	ทั่วไป	1	1	108,000	-	1	1	1	-	-	-	-	-	-	108,000	108,000	108,000	
	งานเร่งรัดรายได้																			
139	นางสาวมารีสา เรือนก้อน	คนงาน	ทั่วไป	1	1	108,000	-	1	1	1	-	-	-	-	-	-	108,000	108,000	108,000	
	ฝ่ายผลประโยชน์และกิจการพาณิชย์																			
	งานผลประโยชน์และกิจการพาณิชย์																			
140	นางสาวชนัญชิตา สีสั่งข์	คนงาน	ทั่วไป	1	1	108,000	-	1	1	1	-	-	-	-	-	-	108,000	108,000	108,000	
141	นางสาวยาสมิน ศรีประจักษ์	คนงาน	ทั่วไป	1	1	108,000	-	1	1	1	-	-	-	-	-	-	108,000	108,000	108,000	
142	นายสิฬพิสุฎ บุรณเขตต์	คนงาน	ทั่วไป	1	1	108,000	-	1	1	1	-	-	-	-	-	-	108,000	108,000	108,000	
143	นางวาสนา อ่ำดี	คนงาน	ทั่วไป	1	1	108,000	-	1	1	1	-	-	-	-	-	-	108,000	108,000	108,000	
144	นางสาวเสาวลักษณ์ พงษ์ตระกูล	คนงาน	ทั่วไป	1	1	108,000	-	1	1	1	-	-	-	-	-	-	108,000	108,000	108,000	
145	นางสาวเมย์ริสา ก้อนมี	คนงาน	ทั่วไป	1	1	108,000	-	1	1	1	-	-	-	-	-	-	108,000	108,000	108,000	
146	นางสาวศุภานิดา พรหมมาศ	คนงาน	ทั่วไป	1	1	108,000	-	1	1	1	-	-	-	-	-	-	108,000	108,000	108,000	
	งานเร่งรัดและจัดเก็บรายได้ทรัพย์สิน																			
147	นายอัศวิน เมฆทับ	คนงาน	ทั่วไป	1	1	108,000	-	1	1	1	-	-	-	-	-	-	108,000	108,000	108,000	
148	นางชนกานต์ คำเกิด	คนงาน	ทั่วไป	1	1	108,000	-	1	1	1	-	-	-	-	-	-	108,000	108,000	108,000	
149	นางสารภี ชาวช่างไม้	คนงาน	ทั่วไป	1	1	108,000	-	1	1	1	-	-	-	-	-	-	108,000	108,000	108,000	
150	นางสาวศรัญญา แพ่งเมือง	คนงาน	ทั่วไป	1	1	108,000	-	1	1	1	-	-	-	-	-	-	108,000	108,000	108,000	
151	นางสาวยุวดี อุ่นแสง	คนงาน	ทั่วไป	1	1	108,000	-	1	1	1	-	-	-	-	-	-	108,000	108,000	108,000	
152	นางอัญชลี ชันทอง	คนงาน	ทั่วไป	1	1	108,000	-	1	1	1	-	-	-	-	-	-	108,000	108,000	108,000	

	ชื่อ -สกุล	ชื่อสายงาน	ระดับตำแหน่ง	จำนวนทั้งหมด	จำนวนที่มีอยู่ปัจจุบัน			อัตราตำแหน่งที่คาดว่าจะต้องใช้ในช่วงระยะเวลา 3 ปี ข้างหน้า			อัตรากำลังคนเพิ่ม/ลด			ค่าใช้จ่ายที่เพิ่มขึ้น (3)			ค่าใช้จ่ายรวม (4)			หมายเหตุ
					จำนวน (คน)	เงินเดือน (บาท) (1)	เงินประจำตำแหน่ง(บาท) (2)	2567	2568	2569	2567	2568	2569	2567	2568	2569	2567	2568	2569	
178	นายฉัตรชัย นิยมดี	คนงาน	ทั่วไป	1	1	108,000	-	1	1	1	-	-	-	-	-	-	108,000	108,000	108,000	
179	นางสาวรัตนวรรณ กลิ่นเทศ	คนงาน	ทั่วไป	1	1	108,000	-	1	1	1	-	-	-	-	-	-	108,000	108,000	108,000	
180	นางพรทิพย์ ยิ้มอยู่	คนงาน	ทั่วไป	1	1	108,000	-	1	1	1	-	-	-	-	-	-	108,000	108,000	108,000	
181	นางสาวสุภัทรา สุวรรณร่อ	คนงาน	ทั่วไป	1	1	108,000	-	1	1	1	-	-	-	-	-	-	108,000	108,000	108,000	
182	นายสิทธิโชค สุจริตจันทร์	คนงาน	ทั่วไป	1	1	108,000	-	1	1	1	-	-	-	-	-	-	108,000	108,000	108,000	
183	นายพงษ์พันธ์ เรือศรีจันทร์	คนงาน	ทั่วไป	1	1	108,000	-	1	1	1	-	-	-	-	-	-	108,000	108,000	108,000	
งานบริการข้อมูลแผนที่ภาษีและทะเบียนทรัพย์สิน																				
184	นางมาลี ดิพรามณ์	คนงาน	ทั่วไป	1	1	108,000	-	1	1	1	-	-	-	-	-	-	108,000	108,000	108,000	
185	นายสิทธิศักดิ์ ฉ่ำพงษ์	คนงาน	ทั่วไป	1	1	108,000	-	1	1	1	-	-	-	-	-	-	108,000	108,000	108,000	
186	นางสาววิลาวัลย์ เทศกุล	คนงาน	ทั่วไป	1	1	108,000	-	1	1	1	-	-	-	-	-	-	108,000	108,000	108,000	
187	นางสาวณัฐนรี นุ่มอิม	คนงาน	ทั่วไป	1	1	108,000	-	1	1	1	-	-	-	-	-	-	108,000	108,000	108,000	
188	นางสาวอรณิชา ขุนมธุรส	คนงาน	ทั่วไป	1	1	108,000	-	1	1	1	-	-	-	-	-	-	108,000	108,000	108,000	
189	นางสาวพินทิพย์ หมอยา	คนงาน	ทั่วไป	1	1	108,000	-	1	1	1	-	-	-	-	-	-	108,000	108,000	108,000	
รวมพนักงานจ้างทั่วไป (04)				59	59	6,372,000	-	59	59	59	-	-	-	-	-	-	6,372,000	6,372,000	6,372,000	

ลำดับ	ชื่อ -สกุล	ชื่อสายงาน	ระดับตำแหน่ง	จำนวนทั้งหมด	จำนวนที่มีอยู่ปัจจุบัน			อัตราตำแหน่งที่คาดว่าจะต้องใช้ในช่วงระยะเวลา 3 ปี ข้างหน้า			อัตรากำลังคนเพิ่ม/ลด			ค่าใช้จ่ายที่เพิ่มขึ้น (3)			ค่าใช้จ่ายรวม (4)			หมายเหตุ	
					จำนวน (คน)	เงินเดือน (บาท) (1)	เงินประจำตำแหน่ง(บาท) (2)	2567	2568	2569	2567	2568	2569	2567	2568	2569	2567	2568	2569		
	สำนักช่าง (05)																				
	ประเภทพนักงานจ้างตามภารกิจ																				
	ฝ่ายบริหารงานทั่วไป																				
	งานธุรการ																				
190	นางสาวอุมา หลวงวงศ์	ผู้ช่วยนักวิชาการคลัง	ตามภารกิจ (ผู้มีคุณวุฒิ)	1	1	225,120	1	1	1	-	-	-	9,120	9,480	9,840	234,240	243,720	253,560			
191	นางสาวบุษกร รังษีกาโนตร	ผู้ช่วยนักจัดการงานทั่วไป	ตามภารกิจ (ผู้มีคุณวุฒิ)	1	1	191,160	1	1	1	-	-	-	7,680	8,040	8,280	198,840	206,880	215,160			
192	นางสุกัญญา น้อยศรี	ผู้ช่วยเจ้าพนักงานธุรการ	ตามภารกิจ (ผู้มีคุณวุฒิ)	1	1	138,120	1	1	1	-	-	-	5,640	5,760	6,000	143,760	149,520	155,520			
193	นางสาวพิไลพรธม บัวระพา	ผู้ช่วยเจ้าพนักงานธุรการ	ตามภารกิจ (ผู้มีคุณวุฒิ)	1	1	140,160	1	1	1	-	-	-	5,640	5,880	6,120	145,800	151,680	157,800			
194	นายธนโชติ วาสนาพิทักษ์	พนักงานขับรถยนต์	ตามภารกิจ (ผู้มีทักษะ)	1	1	138,240	1	1	1	-	-	-	5,640	5,760	6,000	143,880	149,640	155,640			
195	นายสุริยา ศุภสารสาทร	พนักงานขับรถยนต์	ตามภารกิจ (ผู้มีทักษะ)	1	1	135,480	1	1	1	-	-	-	5,520	5,640	5,880	141,000	146,640	152,520			
	งานแผนและงบประมาณ																				
	-																				
	ส่วนควบคุมอาคารและผังเมือง																				
	ฝ่ายผังเมือง																				
	งานควบคุมผังเมือง																				
	-																				
	งานควบคุมอาคาร																				
	-																				
	งานขออนุญาตอาคาร																				
	-																				
	ส่วนควบคุมการก่อสร้าง																				
	ฝ่ายวิศวกรรมโยธา																				
	งานวิศวกรรมโยธา																				
196	-ว่าง-	ผู้ช่วยช่างสำรวจ	ตามภารกิจ (ผู้มีคุณวุฒิ)	1	0	138,000	1	1	1	-	-	-	-	5,520	5,760	13,800	143,520	149,280			
197	นายสมเกียรติ ศรีแสง	ผู้ช่วยนายช่างเขียนแบบ	ตามภารกิจ (ผู้มีคุณวุฒิ)	1	1	169,440	1	1	1	-	-	-	6,840	7,080	7,440	176,280	183,360	190,800			
198	นางสาวณภัชชา มั่นชานา	ผู้ช่วยนายช่างเขียนแบบ	ตามภารกิจ (ผู้มีคุณวุฒิ)	1	1	141,600	1	1	1	-	-	-	5,760	6,000	6,240	147,360	153,360	159,600			
	งานวิศวกรรมจราจร																				
	-																				

ลำดับ	ชื่อ -สกุล	ชื่อสายงาน	ระดับตำแหน่ง	จำนวนทั้งหมด	จำนวนที่มีอยู่ปัจจุบัน			อัตราตำแหน่งที่คาดว่าจะต้องใช้ในช่วงระยะเวลา 3 ปี ข้างหน้า			อัตรากำลังคนเพิ่ม/ลด			ค่าใช้จ่ายที่เพิ่มขึ้น (3)			ค่าใช้จ่ายรวม (4)			หมายเหตุ	
					จำนวน (คน)	เงินเดือน (บาท) (1)	เงินประจำตำแหน่ง(บาท) (2)	2567	2568	2569	2567	2568	2569	2567	2568	2569	2567	2568	2569		
	ฝ่ายสถาปัตยกรรม																				
	งานสถาปัตยกรรม																				
199	นายปองพล รินมุกดา	ผู้ช่วยสถาปนิก	ตามภารกิจ (ผู้มีคุณวุฒิ)	1	1	180,000	1	1	1	-	-	-	7,200	7,560	7,800	187,200	194,760	202,560			
200	นายธีรพร ศรีเชียงสา	ผู้ช่วยนายช่างโยธา	ตามภารกิจ (ผู้มีคุณวุฒิ)	1	1	138,000	1	1	1	-	-	-	5,520	5,760	6,000	143,520	149,280	155,280			
	ส่วนการโยธา																				
	ฝ่ายสาธารณูปโภค																				
	งานสาธารณูปโภค																				
201	ว่าง	พนักงานชั้นเครื่องจักรกลขนาดหนัก	ตามภารกิจ (ผู้มีทักษะ)	1	0	180,000	1	1	1	-	-	-	7,200	7,560	7,800	187,200	194,760	202,560			
202	นายन्हวัฒน์ โออินทร์	พนักงานขับรถยนต์	ตามภารกิจ (ผู้มีทักษะ)	1	1	122,520	1	1	1	-	-	-	4,920	5,160	5,400	127,440	132,600	138,000			
203	นายปริญญา บุณย์รักษ์	พนักงานขับรถยนต์	ตามภารกิจ (ผู้มีทักษะ)	1	1	112,800	1	1	1	-	-	-	4,560	4,800	4,920	117,360	122,160	127,080			
204	นายสมโภช เมฆทัฬห	พนักงานขับรถยนต์	ตามภารกิจ (ผู้มีทักษะ)	1	1	134,160	1	1	1	-	-	-	5,400	5,640	5,880	139,560	145,200	151,080			
205	นายไกรเดช อินทรทัศน์	พนักงานขับรถยนต์	ตามภารกิจ (ผู้มีทักษะ)	1	1	112,800	1	1	1	-	-	-	4,560	4,800	4,920	117,360	122,160	127,080			
206	นายภาณุพันธ์ ฉิมเอี่ยม	พนักงานขับรถยนต์	ตามภารกิจ (ผู้มีทักษะ)	1	1	135,480	1	1	1	-	-	-	5,520	5,640	5,880	141,000	146,640	152,520			
207	นายเอกก เขียวเหลือ	พนักงานขับรถยนต์	ตามภารกิจ (ผู้มีทักษะ)	1	1	125,640	1	1	1	-	-	-	5,040	5,280	5,520	130,680	135,960	141,480			
208	นายจรูญ แฉ้วกิ่ง	พนักงานขับรถยนต์	ตามภารกิจ (ผู้มีทักษะ)	1	1	122,520	1	1	1	-	-	-	4,920	5,160	5,400	127,440	132,600	138,000			
209	นายธีระวัฒน์ เคสือแก้ว	พนักงานขับรถยนต์	ตามภารกิจ (ผู้มีทักษะ)	1	1	10,100	1	1	1	-	-	-	4,920	5,160	5,280	126,120	131,280	136,560			
	งานจัดสถานที่และการไฟฟ้าสาธารณะ																				
210	นายกำพล เรือนก้อน	พนักงานขับรถยนต์	ตามภารกิจ (ผู้มีทักษะ)	1	1	112,800	1	1	1	-	-	-	4,560	4,800	4,920	117,360	122,160	127,080			
211	นายชาติ มาสะธรรม	พนักงานขับรถยนต์	ตามภารกิจ (ผู้มีทักษะ)	1	1	120,600	1	1	1	-	-	-	4,920	5,040	5,280	125,520	130,560	135,840			
	งานสวนสาธารณะ																				
212	นายอนุชาติ สิงห์โต	พนักงานขับรถยนต์	ตามภารกิจ (ผู้มีทักษะ)	1	1	137,400	1	1	1	-	-	-	5,520	5,760	6,000	142,920	148,680	154,680			
213	นายภูษิต ช่างพินิจ	พนักงานขับรถยนต์	ตามภารกิจ (ผู้มีทักษะ)	1	1	112,800	1	1	1	-	-	-	4,560	4,800	4,920	117,360	122,160	127,080			
	ส่วนช่างสุขาภิบาล																				
	ฝ่ายจัดการมูลฝอยและสิ่งปฏิกูล																				
	งานกำจัดมูลฝอยและสิ่งปฏิกูล																				
214	นายเสกศักดิ์ จุสิงห์	พนักงานชั้นเครื่องจักรกลขนาดหนัก	ตามภารกิจ (ผู้มีทักษะ)	1	1	221,280	1	1	1	-	-	-	8,880	9,240	9,600	230,160	239,400	249,000			
215	นายวิเชียร โพธิ์พั่ง	พนักงานชั้นเครื่องจักรกลขนาดหนัก	ตามภารกิจ (ผู้มีทักษะ)	1	1	219,000	1	1	1	-	-	-	8,760	9,120	9,480	227,760	236,880	246,360			
216	นายจำลอง ชาวช่างไม้	พนักงานชั้นเครื่องจักรกลขนาดหนัก	ตามภารกิจ (ผู้มีทักษะ)	1	1	219,000	1	1	1	-	-	-	8,760	9,120	9,480	227,760	236,880	246,360			
217	นายชาติชาย โพธิ์เทศ	พนักงานชั้นเครื่องจักรกลขนาดหนัก	ตามภารกิจ (ผู้มีทักษะ)	1	1	221,280	1	1	1	-	-	-	8,880	9,240	9,600	230,160	239,400	249,000			
218	นายอัศวิน สังสอน	พนักงานชั้นเครื่องจักรกลขนาดหนัก	ตามภารกิจ (ผู้มีทักษะ)	1	1	221,280	1	1	1	-	-	-	8,880	9,240	9,600	230,160	239,400	249,000			
219	นายสำเนา ทองสอน	พนักงานขับรถยนต์	ตามภารกิจ (ผู้มีทักษะ)	1	1	136,080	1	1	1	-	-	-	5,520	5,760	6,000	141,600	147,360	153,360			

ลำดับ	ชื่อ -สกุล	ชื่อสายงาน	ระดับตำแหน่ง	จำนวนทั้งหมด	จำนวนที่มีอยู่ปัจจุบัน			อัตราตำแหน่งที่คาดว่าจะต้องใช้ในช่วงระยะเวลา 3 ปี ข้างหน้า			อัตรากำลังคนเพิ่ม/ลด			ค่าใช้จ่ายที่เพิ่มขึ้น (3)			ค่าใช้จ่ายรวม (4)			หมายเหตุ
					จำนวน (คน)	เงินเดือน (บาท) (1)	เงินประจำตำแหน่ง(บาท) (2)	2567	2568	2569	2567	2568	2569	2567	2568	2569	2567	2568	2569	
220	นายมล หลวงวงศ์	พนักงานขับรถยนต์	ตามภารกิจ (ผู้มีทักษะ)	1	1	138,840		1	1	1	-	-	-	5,640	5,880	6,120	144,480	150,360	156,480	
221	นายเดี่ยว ศรีเนตร	พนักงานขับรถยนต์	ตามภารกิจ (ผู้มีทักษะ)	1	1	112,800		1	1	1	-	-	-	4,560	4,800	4,920	117,360	122,160	127,080	
222	นายโพโรจน์ ชำรอด	พนักงานขับรถยนต์	ตามภารกิจ (ผู้มีทักษะ)	1	1	135,360		1	1	1	-	-	-	5,520	5,640	5,880	140,880	146,520	152,400	
		งานเครื่องจักรกลและซ่อมบำรุง																		
		-																		
		ฝ่ายจัดการคุณภาพน้ำ																		
		งานควบคุมและตรวจสอบบำบัดน้ำเสีย																		
		-																		
		งานบำรุงรักษาและซ่อมแซม																		
223	นายมาโนช อุ่นอ่ำ	พนักงานขับเครื่องจักรกลขนาดหนัก	ตามภารกิจ (ผู้มีทักษะ)	1	1	221,280		1	1	1	-	-	-	8,880	9,240	9,600	230,160	239,400	249,000	
224	ว่าว	พนักงานขับเครื่องจักรกลขนาดหนัก	ตามภารกิจ (ผู้มีทักษะ)	1	0	180,000		1	1	1	-	-	-	7,200	7,560	7,920	187,200	194,760	202,560	
225	นายปัญญา จูจันทร์	ผู้ช่วยช่างสำรวจ	ตามภารกิจ (ผู้มีคุณสมบัติ)	1	1	133,320		1	1	1	-	-	-	5,400	5,640	5,880	138,720	144,360	150,240	
226	นายนิรุต คงคุ้ม	พนักงานขับเครื่องจักรกลขนาดหนัก	ตามภารกิจ (ผู้มีทักษะ)	1	1	202,320		1	1	1	-	-	-	8,160	8,520	8,760	210,480	219,000	227,760	
227	นายสมบัติ สุขชี	พนักงานขับรถยนต์	ตามภารกิจ (ผู้มีทักษะ)	1	1	138,840		1	1	1	-	-	-	5,640	5,880	6,120	144,480	150,360	156,480	
228	นายวันชัย ขุนวังจ้อย	พนักงานขับรถยนต์	ตามภารกิจ (ผู้มีทักษะ)	1	1	137,280		1	1	1	-	-	-	5,520	5,760	6,000	142,800	148,560	154,560	
		รวมพนักงานจ้างตามภารกิจ(05)		39	36	5,912,900	-	39	39	39	-	-	-	222,960	252,000	261,840	6,137,160	6,514,080	6,776,400	
		ประเภทพนักงานจ้างทั่วไป																		
		ฝ่ายบริหารงานทั่วไป																		
		งานธุรการ																		
229	นางสาวสุรสร จิวสุข	คนงาน	ทั่วไป	1	1	108,000		1	1	1	-	-	-	-	-	-	108,000	108,000	108,000	
230	นายถนอมพงษ์ ต่ายขาวนา	พนักงานขับรถยนต์	ทั่วไป	1	1	108,000		1	1	1	-	-	-	-	-	-	108,000	108,000	108,000	
		งานแผนและงบประมาณ																		
		-																		
		ส่วนควบคุมอาคารและผังเมือง																		
		ฝ่ายผังเมือง																		
		งานควบคุมผังเมือง																		
		-																		
		งานควบคุมอาคาร																		
		-																		
		งานขออนุญาตอาคาร																		
		-																		

ลำดับ	ชื่อ -สกุล	ชื่อสายงาน	ระดับตำแหน่ง	จำนวนทั้งหมด	จำนวนที่มีอยู่ปัจจุบัน			อัตราตำแหน่งที่คาดว่าจะจะต้องใช้ในช่วงระยะเวลา 3 ปี ข้างหน้า			อัตรากำลังคนเพิ่ม/ลด			ค่าใช้จ่ายที่เพิ่มขึ้น (3)			ค่าใช้จ่ายรวม (4)			หมายเหตุ
					จำนวน (คน)	เงินเดือน (บาท) (1)	เงินประจำตำแหน่ง(บาท) (2)	2567	2568	2569	2567	2568	2569	2567	2568	2569				
	ส่วนควบคุมการก่อสร้าง																			
	ฝ่ายวิศวกรรมโยธา																			
	งานวิศวกรรมโยธา																			
	-																			
	งานวิศวกรรมจราจร																			
	-																			
	ฝ่ายสถาปัตยกรรม																			
	งานสถาปัตยกรรม																			
	-																			
	ส่วนการโยธา																			
	ฝ่ายสาธารณูปโภค																			
	งานสาธารณูปโภค																			
231	นายบุญยืน ชุมพงศ์	พนักงานขับรถยนต์	ทั่วไป	1	1	108,000	1	1	1	-	-	-	-	-	-	108,000	108,000	108,000		
232	นายสุภัทร ปานเกิดผล	คนงาน	ทั่วไป	1	1	108,000	1	1	1	-	-	-	-	-	-	108,000	108,000	108,000		
233	นายสุรากล พุ่มพวง	คนงาน	ทั่วไป	1	1	108,000	1	1	1	-	-	-	-	-	-	108,000	108,000	108,000		
234	นายชูชาติ มีอูตร	คนงาน	ทั่วไป	1	1	108,000	1	1	1	-	-	-	-	-	-	108,000	108,000	108,000		
235	นางสาววนิสสา รัตน์า	คนงาน	ทั่วไป	1	1	108,000	1	1	1	-	-	-	-	-	-	108,000	108,000	108,000		
236	นายโพธิ์โรจน์ เพ็องปราง	คนงาน	ทั่วไป	1	1	108,000	1	1	1	-	-	-	-	-	-	108,000	108,000	108,000		
237	นายวิเชียร มีอูตร	คนงาน	ทั่วไป	1	1	108,000	1	1	1	-	-	-	-	-	-	108,000	108,000	108,000		
238	นายอนนต์ พิภทอง	คนงาน	ทั่วไป	1	1	108,000	1	1	1	-	-	-	-	-	-	108,000	108,000	108,000		
239	นายสุนทร มั่นอ่ำ	คนงาน	ทั่วไป	1	1	108,000	1	1	1	-	-	-	-	-	-	108,000	108,000	108,000		
240	นายพงศ์กร โพธิ์ทอง	คนงาน	ทั่วไป	1	1	108,000	1	1	1	-	-	-	-	-	-	108,000	108,000	108,000		
241	นายอนุสรณ์ ขุนโคต	คนงาน	ทั่วไป	1	1	108,000	1	1	1	-	-	-	-	-	-	108,000	108,000	108,000		
242	นางวรรณฤดี จรรย์ชื่น	คนงาน	ทั่วไป	1	1	108,000	1	1	1	-	-	-	-	-	-	108,000	108,000	108,000		
243	นายชัยรัตน์ จันเพ็ชร	คนงาน	ทั่วไป	1	1	108,000	1	1	1	-	-	-	-	-	-	108,000	108,000	108,000		
244	นายพินิจ คนเสียบ	คนงาน	ทั่วไป	1	1	108,000	1	1	1	-	-	-	-	-	-	108,000	108,000	108,000		
245	นายเจณณรงค์ เพ็องปราง	คนงาน	ทั่วไป	1	1	108,000	1	1	1	-	-	-	-	-	-	108,000	108,000	108,000		
246	นายจักริน เครือแก้ว	คนงาน	ทั่วไป	1	1	108,000	1	1	1	-	-	-	-	-	-	108,000	108,000	108,000		
247	นายกำพล อ่ำขำ	คนงาน	ทั่วไป	1	1	108,000	1	1	1	-	-	-	-	-	-	108,000	108,000	108,000		
248	นายประนม ดีพรหมณ์	คนงาน	ทั่วไป	1	1	108,000	1	1	1	-	-	-	-	-	-	108,000	108,000	108,000		

ลำดับ	ชื่อ -สกุล	ชื่อสายงาน	ระดับตำแหน่ง	จำนวนทั้งหมด	จำนวนที่มีอยู่ปัจจุบัน			อัตราตำแหน่งที่คาดว่าจะจะต้องใช้ในช่วงระยะเวลา 3 ปี ข้างหน้า			อัตรากำลังคนเพิ่ม/ลด			ค่าใช้จ่ายที่เพิ่มขึ้น (3)			ค่าใช้จ่ายรวม (4)			หมายเหตุ	
					จำนวน (คน)	เงินเดือน (บาท) (1)	เงินประจำตำแหน่ง(บาท) (2)	2567	2568	2569	2567	2568	2569	2567	2568	2569	2567	2568	2569		
249	นายศรีบุญญ	จันทน์	คนงาน	ทั่วไป	1	1	108,000		1	1	1	-	-	-	-	-	-	108,000	108,000	108,000	
250	นายวุฒิชัย	ชวานาน	คนงาน	ทั่วไป	1	1	108,000		1	1	1	-	-	-	-	-	-	108,000	108,000	108,000	
251	นายกิ่งวาล	นาคะเกตุ	คนงาน	ทั่วไป	1	1	108,000		1	1	1	-	-	-	-	-	-	108,000	108,000	108,000	
252	นายณัฐวุฒิ	บุญด้วง	คนงาน	ทั่วไป	1	1	108,000		1	1	1	-	-	-	-	-	-	108,000	108,000	108,000	
253	นายจักริน	ใจสุกใส	คนงาน	ทั่วไป	1	1	108,000		1	1	1	-	-	-	-	-	-	108,000	108,000	108,000	
254	นายธนา	ผลเจริญ	คนงาน	ทั่วไป	1	1	108,000		1	1	1	-	-	-	-	-	-	108,000	108,000	108,000	
255	นายเสถียร	ตรงต่อกิจ	คนงาน	ทั่วไป	1	1	108,000		1	1	1	-	-	-	-	-	-	108,000	108,000	108,000	
256	นายพงศกร	ชัยศิริ	คนงาน	ทั่วไป	1	1	108,000		1	1	1	-	-	-	-	-	-	108,000	108,000	108,000	
257	นายคอรัก	เทแก้ว	คนงาน	ทั่วไป	1	1	108,000		1	1	1	-	-	-	-	-	-	108,000	108,000	108,000	
258	นายพิชญ	สามทอง	คนงาน	ทั่วไป	1	1	108,000		1	1	1	-	-	-	-	-	-	108,000	108,000	108,000	
	งานจัดสถานที่และการไฟฟ้าสาธารณะ																				
259	นายสมชาย	เทศสกุล	พนักงานขับรถยนต์	ทั่วไป	1	1	108,000		1	1	1	-	-	-	-	-	-	108,000	108,000	108,000	
260	นายประจวบ	ชูแสง	คนงาน	ทั่วไป	1	1	108,000		1	1	1	-	-	-	-	-	-	108,000	108,000	108,000	
261	นายอนุสรณ์	จันททอง	คนงาน	ทั่วไป	1	1	108,000		1	1	1	-	-	-	-	-	-	108,000	108,000	108,000	
262	นายปราโมทย์	ดวงสมร	คนงาน	ทั่วไป	1	1	108,000		1	1	1	-	-	-	-	-	-	108,000	108,000	108,000	
263	นางสาววราภรณ์	ขุนเสนาะ	คนงาน	ทั่วไป	1	1	108,000		1	1	1	-	-	-	-	-	-	108,000	108,000	108,000	
264	นางสาวไพรยา	เสื่อผ่อง	คนงาน	ทั่วไป	1	1	108,000		1	1	1	-	-	-	-	-	-	108,000	108,000	108,000	
265	นายนิล	มุขเมือง	คนงาน	ทั่วไป	1	1	108,000		1	1	1	-	-	-	-	-	-	108,000	108,000	108,000	
266	นายปกรณ์	วงศ์ประทุม	คนงาน	ทั่วไป	1	1	108,000		1	1	1	-	-	-	-	-	-	108,000	108,000	108,000	
267	นายธีรพงศ์	ณะวัน	คนงาน	ทั่วไป	1	1	108,000		1	1	1	-	-	-	-	-	-	108,000	108,000	108,000	
268	นายลัทธสิริญา	อุ่มแสง	คนงาน	ทั่วไป	1	1	108,000		1	1	1	-	-	-	-	-	-	108,000	108,000	108,000	
269	นายกฤตวิทย์	สิงหนเดช	คนงาน	ทั่วไป	1	1	108,000		1	1	1	-	-	-	-	-	-	108,000	108,000	108,000	
270	นางสาวบัว	ใจเที่ยงธรรม	คนงาน	ทั่วไป	1	1	108,000		1	1	1	-	-	-	-	-	-	108,000	108,000	108,000	
271	นายกรุงวิไล	เกตุพิจิตร	คนงาน	ทั่วไป	1	1	108,000		1	1	1	-	-	-	-	-	-	108,000	108,000	108,000	
272	นายวีรภัทร	ปานนิล	คนงาน	ทั่วไป	1	1	108,000		1	1	1	-	-	-	-	-	-	108,000	108,000	108,000	
273	นายเพชร	ใจตระหนัก	คนงาน	ทั่วไป	1	1	108,000		1	1	1	-	-	-	-	-	-	108,000	108,000	108,000	
274	นายปฏิภาณ	สุขมาก	คนงาน	ทั่วไป	1	1	108,000		1	1	1	-	-	-	-	-	-	108,000	108,000	108,000	
275	นายณัฐพล	เทศกุล	คนงาน	ทั่วไป	1	1	108,000		1	1	1	-	-	-	-	-	-	108,000	108,000	108,000	
276	นายวิโชติ	มาสะธรรม	คนงาน	ทั่วไป	1	1	108,000		1	1	1	-	-	-	-	-	-	108,000	108,000	108,000	
277	นายดลชัย	มีอุตร	คนงาน	ทั่วไป	1	1	108,000		1	1	1	-	-	-	-	-	-	108,000	108,000	108,000	
	งานสวนสาธารณะ																				

ลำดับ	ชื่อ -สกุล	ชื่อสายงาน	ระดับตำแหน่ง	จำนวนทั้งหมด	จำนวนที่มีอยู่ปัจจุบัน			อัตราตำแหน่งที่คาดว่าจะต้องใช้ในช่วงระยะเวลา 3 ปี ข้างหน้า			อัตรากำลังคนเพิ่ม/ลด			ค่าใช้จ่ายที่เพิ่มขึ้น (3)			ค่าใช้จ่ายรวม (4)			หมายเหตุ	
					จำนวน (คน)	เงินเดือน (บาท) (1)	เงินประจำตำแหน่ง(บาท) (2)	2567	2568	2569	2567	2568	2569	2567	2568	2569	2567	2568	2569		
278	นายวรวิทย์	อิสริยะพันธ์	พนักงานขับรถยนต์	ทั่วไป	1	1	108,000		1	1	1	-	-	-	-	-	-	108,000	108,000	108,000	
279	นายอุเทน	สนั่นนาม	คนงาน	ทั่วไป	1	1	108,000		1	1	1	-	-	-	-	-	-	108,000	108,000	108,000	
280	นางสาวศศิรินทร์	ปัญญา	คนงาน	ทั่วไป	1	1	108,000		1	1	1	-	-	-	-	-	-	108,000	108,000	108,000	
281	นายสุรศักดิ์	ฉิมพรางค์	คนงาน	ทั่วไป	1	1	108,000		1	1	1	-	-	-	-	-	-	108,000	108,000	108,000	
282	นางสายพิน	ชำนาญ	คนงาน	ทั่วไป	1	1	108,000		1	1	1	-	-	-	-	-	-	108,000	108,000	108,000	
283	นางสาวสุมาภรณ์	สุขศรี	คนงาน	ทั่วไป	1	1	108,000		1	1	1	-	-	-	-	-	-	108,000	108,000	108,000	
284	นางอุบล	ขุนโต	คนงาน	ทั่วไป	1	1	108,000		1	1	1	-	-	-	-	-	-	108,000	108,000	108,000	
285	นายณรงค์โชติบูรณ์	ฉิมพรางค์	คนงาน	ทั่วไป	1	1	108,000		1	1	1	-	-	-	-	-	-	108,000	108,000	108,000	
286	นางสมพร	มาษะธรรม	คนงาน	ทั่วไป	1	1	108,000		1	1	1	-	-	-	-	-	-	108,000	108,000	108,000	
287	นายเอกพงศ์	พงษ์ตระกูล	คนงาน	ทั่วไป	1	1	108,000		1	1	1	-	-	-	-	-	-	108,000	108,000	108,000	
288	นายเดียงสิน	แปลงสิน	คนงาน	ทั่วไป	1	1	108,000		1	1	1	-	-	-	-	-	-	108,000	108,000	108,000	
289	นายอนันท์	เสื่อเปรม	คนงาน	ทั่วไป	1	1	108,000		1	1	1	-	-	-	-	-	-	108,000	108,000	108,000	
290	นางกรรณิกา	ดีพราหมณ์	คนงาน	ทั่วไป	1	1	108,000		1	1	1	-	-	-	-	-	-	108,000	108,000	108,000	
291	นางสาวชาลิณี	ดีพราหมณ์	คนงาน	ทั่วไป	1	1	108,000		1	1	1	-	-	-	-	-	-	108,000	108,000	108,000	
292	นางจำรูญ	เทียนอยู่	คนงาน	ทั่วไป	1	1	108,000		1	1	1	-	-	-	-	-	-	108,000	108,000	108,000	
293	นายวิวัฒน์พงษ์	อุคำ	คนงาน	ทั่วไป	1	1	108,000		1	1	1	-	-	-	-	-	-	108,000	108,000	108,000	
294	นายสุธี	อยู่อำ	คนงาน	ทั่วไป	1	1	108,000		1	1	1	-	-	-	-	-	-	108,000	108,000	108,000	
295	นายมงคล	มันคำ	คนงาน	ทั่วไป	1	1	108,000		1	1	1	-	-	-	-	-	-	108,000	108,000	108,000	
296	นางสุปัญญา	สิงห์โต	คนงาน	ทั่วไป	1	1	108,000		1	1	1	-	-	-	-	-	-	108,000	108,000	108,000	
297	นางสาวหยาดพิรุณ	อุ้นอำ	คนงาน	ทั่วไป	1	1	108,000		1	1	1	-	-	-	-	-	-	108,000	108,000	108,000	
298	นางบังอร	จำปาแก้ว	คนงาน	ทั่วไป	1	1	108,000		1	1	1	-	-	-	-	-	-	108,000	108,000	108,000	
299	นายปรีชา	เรือนก้อน	คนงาน	ทั่วไป	1	1	108,000		1	1	1	-	-	-	-	-	-	108,000	108,000	108,000	
300	นายธนศักดิ์	รักษางาน	คนงาน	ทั่วไป	1	1	108,000		1	1	1	-	-	-	-	-	-	108,000	108,000	108,000	
301	นางสาวมยุรา	สารบรรณ	คนงาน	ทั่วไป	1	1	108,000		1	1	1	-	-	-	-	-	-	108,000	108,000	108,000	
302	นายเมธพันธ์	ข้าอำ	คนงาน	ทั่วไป	1	1	108,000		1	1	1	-	-	-	-	-	-	108,000	108,000	108,000	
303	นางสาวฐานิตา	นพกุล	คนงาน	ทั่วไป	1	1	108,000		1	1	1	-	-	-	-	-	-	108,000	108,000	108,000	
304	นายสุธินันท์	ฝิ่งมณี	คนงาน	ทั่วไป	1	1	108,000		1	1	1	-	-	-	-	-	-	108,000	108,000	108,000	
	ฝ่ายศูนย์เครื่องจักรกล																				
	งานซ่อมบำรุงเครื่องจักรกล																				
305	นายวันชัย	ทิมขลิบ	คนงาน	ทั่วไป	1	1	108,000		1	1	1	-	-	-	-	-	-	108,000	108,000	108,000	
306	นางนริสรา	บุญคุ้ม	คนงาน	ทั่วไป	1	1	108,000		1	1	1	-	-	-	-	-	-	108,000	108,000	108,000	

ลำดับ	ชื่อ -สกุล	ชื่อสายงาน	ระดับตำแหน่ง	จำนวนทั้งหมด	จำนวนที่มีอยู่ปัจจุบัน			อัตราตำแหน่งที่คาดว่าจะต้องใช้ในช่วงระยะเวลา 3 ปี ข้างหน้า			อัตรากำลังคนเพิ่ม/ลด			ค่าใช้จ่ายที่เพิ่มขึ้น (3)			ค่าใช้จ่ายรวม (4)			หมายเหตุ
					จำนวน (คน)	เงินเดือน (บาท) (1)	เงินประจำตำแหน่ง(บาท) (2)	2567	2568	2569	2567	2568	2569	2567	2568	2569	2567	2568	2569	
307	นายมงคล นาคก้อน	คนงาน	ทั่วไป	1	1	108,000		1	1	1	-	-	-	-	-	-	108,000	108,000	108,000	
308	นายพรเทพ จันทะวง	คนงาน	ทั่วไป	1	1	108,000		1	1	1	-	-	-	-	-	-	108,000	108,000	108,000	
309	นายธรรณกร น้อยด้อย	คนงาน	ทั่วไป	1	1	108,000		1	1	1	-	-	-	-	-	-	108,000	108,000	108,000	
	งานระบบจราจร																			
310	นายวุฒิชัย ม่วงมา	พนักงานขับรถยนต์	ทั่วไป	1	1	108,000		1	1	1	-	-	-	-	-	-	108,000	108,000	108,000	
311	นายสนธิชัย เกตุมีแสง	คนงาน	ทั่วไป	1	1	108,000		1	1	1	-	-	-	-	-	-	108,000	108,000	108,000	
312	นางสาวชฎาพร กานอินทร์	คนงาน	ทั่วไป	1	1	108,000		1	1	1	-	-	-	-	-	-	108,000	108,000	108,000	
313	นายณพพร เหลืองพ่วง	คนงาน	ทั่วไป	1	1	108,000		1	1	1	-	-	-	-	-	-	108,000	108,000	108,000	
	ส่วนช่างสุขาภิบาล																			
	ฝ่ายจัดการมูลฝอยและสิ่งปฏิกูล																			
	งานกำจัดมูลฝอยและสิ่งปฏิกูล																			
314	นายสุรเชษฐ์ หลวงวงค์	คนงาน	ทั่วไป	1	1	108,000		1	1	1	-	-	-	-	-	-	108,000	108,000	108,000	
315	นายมานิตย์ จินดา	คนงาน	ทั่วไป	1	1	108,000		1	1	1	-	-	-	-	-	-	108,000	108,000	108,000	
316	นายปิ่นธรรณิ ทองอ่ำ	คนงาน	ทั่วไป	1	1	108,000		1	1	1	-	-	-	-	-	-	108,000	108,000	108,000	
317	นางวันเพ็ญ หอมสะอาด	คนงาน	ทั่วไป	1	1	108,000		1	1	1	-	-	-	-	-	-	108,000	108,000	108,000	
318	นางสาววิดา เกตุโต	คนงาน	ทั่วไป	1	1	108,000		1	1	1	-	-	-	-	-	-	108,000	108,000	108,000	
319	นายศุภฤกษ์ เกตุดี	คนงาน	ทั่วไป	1	1	108,000		1	1	1	-	-	-	-	-	-	108,000	108,000	108,000	
320	นายบุญเกิด เกิดสินธุ์	คนงาน	ทั่วไป	1	1	108,000		1	1	1	-	-	-	-	-	-	108,000	108,000	108,000	
321	นายย้วน ราชขวัญ	คนงาน	ทั่วไป	1	1	108,000		1	1	1	-	-	-	-	-	-	108,000	108,000	108,000	
	งานเครื่องจักรกลและซ่อมบำรุง																			
	-																			
	ฝ่ายจัดการคุณภาพน้ำ																			
	งานควบคุมและตรวจสอบบำบัดน้ำเสีย																			
322	นายปิยะพงษ์ สันทัดรัมย์	คนงาน	ทั่วไป	1	1	108,000		1	1	1	-	-	-	-	-	-	108,000	108,000	108,000	
323	นายยศพล หอมสะอาด	คนงาน	ทั่วไป	1	1	108,000		1	1	1	-	-	-	-	-	-	108,000	108,000	108,000	
	งานบำรุงรักษาและซ่อมแซม																			
324	นายศักดิ์ดา อ่ำขำ	คนงาน	ทั่วไป	1	1	108,000		1	1	1	-	-	-	-	-	-	108,000	108,000	108,000	
325	นายสมพงษ์ ประทุม	คนงาน	ทั่วไป	1	1	108,000		1	1	1	-	-	-	-	-	-	108,000	108,000	108,000	
326	นายสมบูรณ์ ฉิมเอี่ยม	คนงาน	ทั่วไป	1	1	108,000		1	1	1	-	-	-	-	-	-	108,000	108,000	108,000	
327	นายชาติกล้า เกตุพิจิตร	คนงาน	ทั่วไป	1	1	108,000		1	1	1	-	-	-	-	-	-	108,000	108,000	108,000	
328	นายกรिता เกตุพิจิตร	คนงาน	ทั่วไป	1	1	108,000		1	1	1	-	-	-	-	-	-	108,000	108,000	108,000	

ลำดับ	ชื่อ -สกุล	ชื่อสายงาน	ระดับตำแหน่ง	จำนวนทั้งหมด	จำนวนที่มีอยู่ปัจจุบัน			อัตราตำแหน่งที่คาดว่าจะต้องใช้ในช่วงระยะเวลา 3 ปี ข้างหน้า			อัตรากำลังคนเพิ่ม/ลด			ค่าใช้จ่ายที่เพิ่มขึ้น (3)			ค่าใช้จ่ายรวม (4)			หมายเหตุ
					จำนวน (คน)	เงินเดือน (บาท) (1)	เงินประจำตำแหน่ง(บาท) (2)	2567	2568	2569	2567	2568	2569	2567	2568	2569	2567	2568	2569	
329	นายประเสริฐ พานทอง	คนงาน	ทั่วไป	1	1	108,000		1	1	1	-	-	-	-	-	-	108,000	108,000	108,000	
330	นายสุรินทร์ บุญเยี่ยม	คนงาน	ทั่วไป	1	1	108,000		1	1	1	-	-	-	-	-	-	108,000	108,000	108,000	
331	นายสมบัติ ครุฑคง	คนงาน	ทั่วไป	1	1	108,000		1	1	1	-	-	-	-	-	-	108,000	108,000	108,000	
332	นายวุฒิชัย พุทธิกิจ	คนงาน	ทั่วไป	1	1	108,000		1	1	1	-	-	-	-	-	-	108,000	108,000	108,000	
333	นางสาวรชยา สุทธิรินทร์	คนงาน	ทั่วไป	1	1	108,000		1	1	1	-	-	-	-	-	-	108,000	108,000	108,000	
334	นางสาวจรียา ดวงดาว	คนงาน	ทั่วไป	1	1	108,000		1	1	1	-	-	-	-	-	-	108,000	108,000	108,000	
335	นายเอกพันธ์ บางเพ็ญ	คนงาน	ทั่วไป	1	1	108,000		1	1	1	-	-	-	-	-	-	108,000	108,000	108,000	
	รวมพนักงานจ้างทั่วไป(05)			107	107	11,556,000	-	107	107	107	-	-	-	-	-	-	11,556,000	11,556,000	11,556,000	

ลำดับ	ชื่อ -สกุล	ชื่อสายงาน	ระดับตำแหน่ง	จำนวนทั้งหมด	จำนวนที่มีอยู่ปัจจุบัน			อัตราตำแหน่งที่คาดว่าจะต้องใช้ในวงระยะเวลา 3 ปี ข้างหน้า			อัตรากำลังคนเพิ่ม/ลด			ค่าใช้จ่ายที่เพิ่มขึ้น (3)			ค่าใช้จ่ายรวม (4)			หมายเหตุ
					จำนวน (คน)	เงินเดือน (บาท) (1)	เงินประจำตำแหน่ง(บาท) (2)	2567	2568	2569	2567	2568	2569	2567	2568	2569	2567	2568	2569	
สำนักสาธารณสุขและสิ่งแวดล้อม (06)																				
	ประเภทพนักงานจ้างตามภารกิจ																			
	ฝ่ายบริหารงานทั่วไป																			
	งานธุรการ																			
	-																			
	งานแผนและงบประมาณ																			
	-																			
	ส่วนส่งเสริมสาธารณสุข																			
	งานส่งเสริมสุขภาพ																			
	-																			
	งานป้องกันและควบคุมโรค																			
336	นายกิตติภูมิ เดชชีวะบุตร	พนักงานขับรถยนต์	ตามภารกิจ (ผู้มีทักษะ)	1	1	120,600	1	1	1	-	-	-	4,920	5,040	5,280	125,520	130,560	135,840		
	งานศูนย์สุขภาพชุมชนประจำพื้นที่																			
337	นายจิรพันธุ์ ปัญญาสิทธิ์	พนักงานขับรถยนต์	ตามภารกิจ (ผู้มีทักษะ)	1	1	129,240	1	1	1	-	-	-	5,280	5,400	5,640	134,520	139,920	145,560		
	งานศูนย์สุขภาพชุมชนพื้นที่																			
	-																			
	งานศูนย์สุขภาพชุมชนพระองค์ขาว																			
339	นางสาวพชรา พุ่มด้วง	ผู้ช่วยนักกายภาพบำบัด	ตามภารกิจ (ผู้มีคุณวุฒิ)	1	1	180,000	1	1	1	-	-	-	7,200	7,560	7,800	187,200	194,760	202,560		
339	นายบุญสม จันทะวง	พนักงานขับรถยนต์	ตามภารกิจ (ผู้มีทักษะ)	1	1	135,600	1	1	1	-	-	-	5,520	5,760	5,880	141,120	146,880	152,760		
340	นางสาวสุทธีรัตน์ สนั่นนาม	ผู้ช่วยนักจัดการงานทั่วไป	ตามภารกิจ (ผู้มีคุณวุฒิ)	1	1	208,200	1	1	1	-	-	-	8,400	8,760	9,120	216,600	225,360	234,480		
	งานศูนย์สุขภาพชุมชนมหานุกาฬ																			
341	นายถิรฤทธิ์ ไกรเดช	พนักงานขับรถยนต์	ตามภารกิจ (ผู้มีทักษะ)	1	1	125,040	1	1	1	-	-	-	5,040	5,280	5,520	130,080	135,360	140,880		
	ส่วนส่งเสริมอนามัยและสิ่งแวดล้อม																			
	ฝ่ายควบคุมและจัดการคุณภาพสิ่งแวดล้อม																			
	งานควบคุมและจัดการคุณภาพสิ่งแวดล้อม																			
	-																			

ลำดับ	ชื่อ -สกุล	ชื่อสายงาน	ระดับตำแหน่ง	จำนวนทั้งหมด	จำนวนที่มีอยู่ปัจจุบัน			อัตราตำแหน่งที่คาดว่าจะต้องใช้ในวงระยะเวลา 3 ปีข้างหน้า			อัตรากำลังคนเพิ่ม/ลด			ค่าใช้จ่ายที่เพิ่มขึ้น (3)			ค่าใช้จ่ายรวม (4)			หมายเหตุ
					จำนวน (คน)	เงินเดือน (บาท) (1)	เงินประจำตำแหน่ง(บาท) (2)	2567	2568	2569	2567	2568	2569	2567	2568	2569	2567	2568	2569	
	งานบริการรักษาความสะอาด																			
342	นายวรวุฒิ สังขะนันท์	พนักงานขับรถยนต์	ตามภารกิจ (ผู้มีทักษะ)	1	1	123,120	1	1	1	-	-	-	5,040	5,160	5,400	128,160	133,320	138,720		
343	นายอาวฒ แดงห้วง	พนักงานขับรถยนต์	ตามภารกิจ (ผู้มีทักษะ)	1	1	123,120	1	1	1	-	-	-	5,040	5,160	5,400	128,160	133,320	138,720		
344	นายบุญฤทธิ์ บุญเนียม	พนักงานขับรถยนต์	ตามภารกิจ (ผู้มีทักษะ)	1	1	136,560	1	1	1	-	-	-	5,520	5,760	6,000	142,080	147,840	153,840		
345	นายหน้อย ศรีวัฒนา	พนักงานขับรถยนต์	ตามภารกิจ (ผู้มีทักษะ)	1	1	137,520	1	1	1	-	-	-	5,520	5,760	6,000	143,040	148,800	154,800		
346	นายองอาจ มุตะระ	พนักงานขับรถยนต์	ตามภารกิจ (ผู้มีทักษะ)	1	1	132,120	1	1	1	-	-	-	5,400	5,520	5,760	137,520	143,040	148,800		
347	นายติเรก กลมทุก	พนักงานขับรถยนต์	ตามภารกิจ (ผู้มีทักษะ)	1	1	119,400	1	1	1	-	-	-	4,800	5,040	5,280	124,200	129,240	134,520		
348	นายวุฒิชัย ยศปัญญา	พนักงานขับรถยนต์	ตามภารกิจ (ผู้มีทักษะ)	1	1	132,840	1	1	1	-	-	-	5,400	5,640	5,760	138,240	143,880	149,640		
349	นายณัฐพงษ์ จันทบาล	พนักงานขับรถยนต์	ตามภารกิจ (ผู้มีทักษะ)	1	1	135,360	1	1	1	-	-	-	5,520	5,640	5,880	140,880	146,520	152,400		
350	นายอำนาจ กล่อมวงศ์	พนักงานขับรถยนต์	ตามภารกิจ (ผู้มีทักษะ)	1	1	133,560	1	1	1	-	-	-	5,400	5,640	5,880	138,960	144,600	150,480		
351	นายสำราญ บัวกลอย	พนักงานขับรถยนต์	ตามภารกิจ (ผู้มีทักษะ)	1	1	112,800	1	1	1	-	-	-	4,560	4,800	4,920	117,360	122,160	127,080		
352	ว่าง	พนักงานขับรถยนต์	ตามภารกิจ (ผู้มีทักษะ)	1	0	112,800	1	1	1	-	-	-	4,560	4,800	4,920	117,360	122,160	127,080		
353	ว่าง	พนักงานขับรถยนต์	ตามภารกิจ (ผู้มีทักษะ)	1	0	112,800	1	1	1	-	-	-	4,560	4,800	4,920	117,360	122,160	127,080		
354	ว่าง	พนักงานขับรถยนต์	ตามภารกิจ (ผู้มีทักษะ)	1	0	112,800	1	1	1	-	-	-	4,560	4,800	4,920	117,360	122,160	127,080		
355	ว่าง	พนักงานขับรถยนต์	ตามภารกิจ (ผู้มีทักษะ)	1	0	112,800	1	1	1	-	-	-	4,560	4,800	4,920	117,360	122,160	127,080		
356	ว่าง	พนักงานขับรถยนต์	ตามภารกิจ (ผู้มีทักษะ)	1	0	112,800	1	1	1	-	-	-	4,560	4,800	4,920	117,360	122,160	127,080		
357	ว่าง	พนักงานขับรถยนต์	ตามภารกิจ (ผู้มีทักษะ)	1	0	112,800	1	1	1	-	-	-	4,560	4,800	4,920	117,360	122,160	127,080		
358	ว่าง	พนักงานขับรถยนต์	ตามภารกิจ (ผู้มีทักษะ)	1	0	112,800	1	1	1	-	-	-	4,560	4,800	4,920	117,360	122,160	127,080		
	งานสัตวแพทย์																			
359	นายปัญญา ไชยหานิตย์	ผู้ช่วยนายสัตวแพทย์	ตามภารกิจ (ผู้มีทักษะ)	1	1	196,080	1	1	1	-	-	-	7,920	8,160	8,520	204,000	212,160	220,680		
360	นายวิทธิ เหล็กคำ	ผู้ช่วยนักพัฒนาชุมชน	ตามภารกิจ(ผู้มีคุณวุฒิ)	1	1	223,440	1	1	1	-	-	-	9,000	9,360	9,720	232,440	241,800	251,520		
	งานโรงฆ่าสัตว์																			
	ฝ่ายส่งเสริมสิ่งแวดล้อม																			
	งานสุขาภิบาลสถานประกอบการ																			
361	นางรจนา แสงจันทร์	ผู้ช่วยเจ้าพนักงานจัดเก็บรายได้	ตามภารกิจ (ผู้มีคุณวุฒิ)	1	1	135,480	1	1	1	-	-	-	5,520	5,640	5,880	141,000	146,640	152,520		
	งานอนามัยสิ่งแวดล้อม																			
	งานคุ้มครองผู้บริโภค																			
	-																			

ลำดับ	ชื่อ -สกุล	ชื่อสายงาน	ระดับตำแหน่ง	จำนวนทั้งหมด	จำนวนที่มีอยู่ปัจจุบัน			อัตราตำแหน่งที่คาดว่าจะต้องใช้ในวงระยะเวลา 3 ปีข้างหน้า			อัตรากำลังคนเพิ่ม/ลด			ค่าใช้จ่ายที่เพิ่มขึ้น (3)			ค่าใช้จ่ายรวม (4)			หมายเหตุ
					จำนวน (คน)	เงินเดือน (บาท) (1)	เงินประจำตำแหน่ง(บาท) (2)	2567	2568	2569	2567	2568	2569	2567	2568	2569	2567	2568	2569	
	งานควบคุมมลพิษและเหตุรำคาญ																			
362	นายเศกสรรค์ วิจิตรพงษา	พนักงานขับรถยนต์	ตามภารกิจ (ผู้มีทักษะ)	1	1	138,240	1	1	1	-	-	-	5,640	5,760	6,000	143,880	149,640	155,640		
	รวมพนักงานจ้างตามภารกิจ(06)			27	20	3,667,920	27	27	27	-	-	-	148,560	154,440	160,080	3,816,480	3,970,920	4,131,000		
	ประเภทพนักงานจ้างทั่วไป																			
	ฝ่ายบริหารงานทั่วไป																			
	งานธุรการ																			
363	นางสาวจอมขวัญ ไคล้คง	คนงาน	ทั่วไป	1	1	108,000	1	1	1	-	-	-	-	-	-	108,000	108,000	108,000		
364	นางสาวศิราพร สัญญานิตย์	คนงาน	ทั่วไป	1	1	108,000	1	1	1	-	-	-	-	-	-	108,000	108,000	108,000		
365	นางสาวมานิตา เรืองนุ้ย	คนงาน	ทั่วไป	1	1	108,000	1	1	1	-	-	-	-	-	-	108,000	108,000	108,000		
366	นายณภัทร อุ่นาท	คนงาน	ทั่วไป	1	1	108,000	1	1	1	-	-	-	-	-	-	108,000	108,000	108,000		
	งานแผนและงบประมาณ																			
367	นายธนภัทร แสงจันทร์	คนงาน	ทั่วไป	1	1	108,000	1	1	1	-	-	-	-	-	-	108,000	108,000	108,000		
	ส่วนส่งเสริมสาธารณสุข																			
	งานส่งเสริมสุขภาพ																			
368	นางสาวเพ็ญทิมล โตคำวพงษ์	คนงาน	ทั่วไป	1	1	108,000	1	1	1	-	-	-	-	-	-	108,000	108,000	108,000		
	งานป้องกันและควบคุมโรค																			
369	นายณัฐพล อนุชาติ	คนงาน	ทั่วไป	1	1	108,000	1	1	1	-	-	-	-	-	-	108,000	108,000	108,000		
	งานศูนย์สุขภาพชุมชนประจำอุทิต																			
370	นางภัคสุรีย์ คล้ายพันปี	คนงาน	ทั่วไป	1	1	108,000	1	1	1	-	-	-	-	-	-	108,000	108,000	108,000		
371	นางสาวศุภาวรรณ ปรางมาศ	คนงาน	ทั่วไป	1	1	108,000	1	1	1	-	-	-	-	-	-	108,000	108,000	108,000		
372	นางสาวณัฐชนก ตรงต่อกิจ	คนงาน	ทั่วไป	1	1	108,000	1	1	1	-	-	-	-	-	-	108,000	108,000	108,000		
373	นางยุพา บุญจีน	คนงาน	ทั่วไป	1	1	108,000	1	1	1	-	-	-	-	-	-	108,000	108,000	108,000		
374	นางสาวสุภาพร สายแสง	คนงาน	ทั่วไป	1	1	108,000	1	1	1	-	-	-	-	-	-	108,000	108,000	108,000		
375	นายประสาธ มั่นหล้า	คนงาน	ทั่วไป	1	1	108,000	1	1	1	-	-	-	-	-	-	108,000	108,000	108,000		
376	นางสาววาสนา ขุนเสนาะ	คนงาน	ทั่วไป	1	1	108,000	1	1	1	-	-	-	-	-	-	108,000	108,000	108,000		
	งานศูนย์สุขภาพชุมชนพันปี																			
377	นางสาวเพลินทิศ ศรีโพธิ์	คนงาน	ทั่วไป	1	1	108,000	1	1	1	-	-	-	-	-	-	108,000	108,000	108,000		
378	นายกิตติเชษฐ์ เดชสิทธิ์โตเจริญ	คนงาน	ทั่วไป	1	1	108,000	1	1	1	-	-	-	-	-	-	108,000	108,000	108,000		
379	นายเกริกฤทธิ์ ยิ้มสมบูรณ์	คนงาน	ทั่วไป	1	1	108,000	1	1	1	-	-	-	-	-	-	108,000	108,000	108,000		

ลำดับ	ชื่อ -สกุล	ชื่อสายงาน	ระดับตำแหน่ง	จำนวนทั้งหมด	จำนวนที่มีอยู่ปัจจุบัน			อัตราตำแหน่งที่คาดว่าจะต้องใช้ในช่วงระยะเวลา 3 ปีข้างหน้า			อัตรากำลังคนเพิ่ม/ลด			ค่าใช้จ่ายที่เพิ่มขึ้น (3)			ค่าใช้จ่ายรวม (4)			หมายเหตุ
					จำนวน (คน)	เงินเดือน (บาท) (1)	เงินประจำตำแหน่ง(บาท) (2)	2567	2568	2569	2567	2568	2569	2567	2568	2569	2567	2568	2569	
	งานศูนย์สุขภาพชุมชนพระองค์ขาว																			
380	ว่าที่ ร.ต.หญิงกัญญา แท่งทอง	คนงาน	ทั่วไป	1	1	108,000	1	1	1	-	-	-	-	-	-	108,000	108,000	108,000		
381	นางสาวธัญญากร โทงจำปา	คนงาน	ทั่วไป	1	1	108,000	1	1	1	-	-	-	-	-	-	108,000	108,000	108,000		
	งานศูนย์สุขภาพชุมชนมหานุกาฬ																			
382	นางกาญจนา เอี่ยมสำอางค์(สุริ)	คนงาน	ทั่วไป	1	1	108,000	1	1	1	-	-	-	-	-	-	108,000	108,000	108,000		
383	นางสาวปิยภัทร์ ธรรมรังษี	คนงาน	ทั่วไป	1	1	108,000	1	1	1	-	-	-	-	-	-	108,000	108,000	108,000		
384	นางสาวชัตติยา หมื่นคำ	คนงาน	ทั่วไป	1	1	108,000	1	1	1	-	-	-	-	-	-	108,000	108,000	108,000		
	ส่วนส่งเสริมอนามัยและสิ่งแวดล้อม																			
	ฝ่ายควบคุมและจัดการคุณภาพสิ่งแวดล้อม																			
	งานควบคุมและจัดการคุณภาพสิ่งแวดล้อม																			
385	นายสุทธิรักษ์ ชิงมา	คนงาน	ทั่วไป	1	1	108,000	1	1	1	-	-	-	-	-	-	108,000	108,000	108,000		
	งานบริการรักษาความสะอาด																			
386	ว่าง	พนักงานขับรถยนต์	ทั่วไป	1	0	108,000	1	1	1	-	-	-	-	-	-	108,000	108,000	108,000		
387	ว่าง	พนักงานขับรถยนต์	ทั่วไป	1	0	108,000	1	1	1	-	-	-	-	-	-	108,000	108,000	108,000		
388	ว่าง	พนักงานขับรถยนต์	ทั่วไป	1	0	108,000	1	1	1	-	-	-	-	-	-	108,000	108,000	108,000		
389	ว่าง	พนักงานขับรถยนต์	ทั่วไป	1	0	108,000	1	1	1	-	-	-	-	-	-	108,000	108,000	108,000		
390	นายสุชาติ สายสอน	พนักงานขับรถยนต์	ทั่วไป	1	1	108,000	1	1	1	-	-	-	-	-	-	108,000	108,000	108,000		
391	นางสาวสกวเดือน สุขนิม	พนักงานขับรถยนต์	ทั่วไป	1	1	108,000	1	1	1	-	-	-	-	-	-	108,000	108,000	108,000		
392	นายภัทรพล รูปพลทัพบ	พนักงานขับรถยนต์	ทั่วไป	1	1	108,000	1	1	1	-	-	-	-	-	-	108,000	108,000	108,000		
393	นางศิริณา อีระการณ	คนงาน	ทั่วไป	1	1	108,000	1	1	1	-	-	-	-	-	-	108,000	108,000	108,000		
394	นางนฤมล พรหมรงค์	คนงาน	ทั่วไป	1	1	108,000	1	1	1	-	-	-	-	-	-	108,000	108,000	108,000		
395	นางสาวณัฐนิชา นุ่มอิม	คนงาน	ทั่วไป	1	1	108,000	1	1	1	-	-	-	-	-	-	108,000	108,000	108,000		
396	นางสาวเดือนพิศ รัตนมิ่ง	คนงาน	ทั่วไป	1	1	108,000	1	1	1	-	-	-	-	-	-	108,000	108,000	108,000		
397	นางสาวชุติมา เทแก้ว	คนงาน	ทั่วไป	1	1	108,000	1	1	1	-	-	-	-	-	-	108,000	108,000	108,000		
398	นางชิตชม คงกรุด	คนงาน	ทั่วไป	1	1	108,000	1	1	1	-	-	-	-	-	-	108,000	108,000	108,000		
399	นางสำราญ บุญสร้าง	คนงาน	ทั่วไป	1	1	108,000	1	1	1	-	-	-	-	-	-	108,000	108,000	108,000		
400	นางสาวนาดยา ชำน้อย	คนงาน	ทั่วไป	1	1	108,000	1	1	1	-	-	-	-	-	-	108,000	108,000	108,000		
401	นายชยพล ดำเนินเศษ	คนงาน	ทั่วไป	1	1	108,000	1	1	1	-	-	-	-	-	-	108,000	108,000	108,000		
402	ว่าที่ร้อยตรีหญิงจตุพร ชื่นใจชน	คนงาน	ทั่วไป	1	1	108,000	1	1	1	-	-	-	-	-	-	108,000	108,000	108,000		

ลำดับ	ชื่อ -สกุล	ชื่อสายงาน	ระดับตำแหน่ง	จำนวนทั้งหมด	จำนวนที่มีอยู่ปัจจุบัน			อัตราตำแหน่งที่คาดว่าจะต้องใช้ในวงระยะเวลา 3 ปีข้างหน้า			อัตรากำลังคนเพิ่ม/ลด			ค่าใช้จ่ายที่เพิ่มขึ้น (3)			ค่าใช้จ่ายรวม (4)			หมายเหตุ
					จำนวน (คน)	เงินเดือน (บาท) (1)	เงินประจำตำแหน่ง(บาท) (2)	2567	2568	2569	2567	2568	2569	2567	2568	2569	2567	2568	2569	
403	นางสาวชนิดา ขุนเสนาะ	คนงาน	ทั่วไป	1	1	108,000		1	1	1	-	-	-	-	-	-	108,000	108,000	108,000	
404	นางสาวมุกสิกานาม นุ่มนัม	คนงาน	ทั่วไป	1	1	108,000		1	1	1	-	-	-	-	-	-	108,000	108,000	108,000	
405	นางสาวศศิภักษ์ เวียงนนท์	คนงาน	ทั่วไป	1	1	108,000		1	1	1	-	-	-	-	-	-	108,000	108,000	108,000	
406	นายกิตติธัช หมั่นสิน	คนงาน	ทั่วไป	1	1	108,000		1	1	1	-	-	-	-	-	-	108,000	108,000	108,000	
407	นางสาวมนัสนันท์ ศรีหอม	คนงาน	ทั่วไป	1	1	108,000		1	1	1	-	-	-	-	-	-	108,000	108,000	108,000	
408	นางสาวสุพัตรา คุ่มแสง	คนงาน	ทั่วไป	1	1	108,000		1	1	1	-	-	-	-	-	-	108,000	108,000	108,000	
409	นายบุญสิงห์ บุญด้วง	คนงานประจำรถขยะ	ทั่วไป	1	1	108,000		1	1	1	-	-	-	-	-	-	108,000	108,000	108,000	
410	นายสุชาติ เหล่าอินทร์	คนงานประจำรถขยะ	ทั่วไป	1	1	108,000		1	1	1	-	-	-	-	-	-	108,000	108,000	108,000	
411	นายบรรจง จ้อยบรรดิษฐ์	คนงานประจำรถขยะ	ทั่วไป	1	1	108,000		1	1	1	-	-	-	-	-	-	108,000	108,000	108,000	
412	นายมานบ จันทร์แดง	คนงานประจำรถขยะ	ทั่วไป	1	1	108,000		1	1	1	-	-	-	-	-	-	108,000	108,000	108,000	
413	นายประภา ทำบุญ	คนงานประจำรถขยะ	ทั่วไป	1	1	108,000		1	1	1	-	-	-	-	-	-	108,000	108,000	108,000	
414	นายอนุพันธ์ พลเยี่ยม	คนงานประจำรถขยะ	ทั่วไป	1	1	108,000		1	1	1	-	-	-	-	-	-	108,000	108,000	108,000	
415	นายสุทิน อักษรเจริญ	คนงานประจำรถขยะ	ทั่วไป	1	1	108,000		1	1	1	-	-	-	-	-	-	108,000	108,000	108,000	
416	นายมนเทียน คงกรุด	คนงานประจำรถขยะ	ทั่วไป	1	1	108,000		1	1	1	-	-	-	-	-	-	108,000	108,000	108,000	
417	-ว่าง-	คนงานประจำรถขยะ	ทั่วไป	1	0	108,000		1	1	1	-	-	-	-	-	-	108,000	108,000	108,000	
418	นายณัฐกร วงษ์จันทร์	คนงานประจำรถขยะ	ทั่วไป	1	1	108,000		1	1	1	-	-	-	-	-	-	108,000	108,000	108,000	
419	นายแทน แบ่งเพชร	คนงานประจำรถขยะ	ทั่วไป	1	1	108,000		1	1	1	-	-	-	-	-	-	108,000	108,000	108,000	
420	นายมงคล ศรีเมือง	คนงานประจำรถขยะ	ทั่วไป	1	1	108,000		1	1	1	-	-	-	-	-	-	108,000	108,000	108,000	
421	นายกรกฤต สุวรรณทอง	คนงานประจำรถขยะ	ทั่วไป	1	1	108,000		1	1	1	-	-	-	-	-	-	108,000	108,000	108,000	
422	นายณัฐนันท์ แย้มมาลี	คนงานประจำรถขยะ	ทั่วไป	1	1	108,000		1	1	1	-	-	-	-	-	-	108,000	108,000	108,000	
423	นายสมเกียรติ์ กลิ่นลูกอิน	คนงานประจำรถขยะ	ทั่วไป	1	1	108,000		1	1	1	-	-	-	-	-	-	108,000	108,000	108,000	
424	นางทิพย์ เกตุปั้น	คนงานประจำรถขยะ	ทั่วไป	1	1	108,000		1	1	1	-	-	-	-	-	-	108,000	108,000	108,000	
425	นายชาตรี กล้าอาจ	คนงานประจำรถขยะ	ทั่วไป	1	1	108,000		1	1	1	-	-	-	-	-	-	108,000	108,000	108,000	
426	นายวิเชษฐ์ น่วมมี	คนงานประจำรถขยะ	ทั่วไป	1	1	108,000		1	1	1	-	-	-	-	-	-	108,000	108,000	108,000	
427	นายปัญญา แหยมมัน	คนงานประจำรถขยะ	ทั่วไป	1	1	108,000		1	1	1	-	-	-	-	-	-	108,000	108,000	108,000	
428	นางสาวบรรจง สระทองทิพย์	คนงานประจำรถขยะ	ทั่วไป	1	1	108,000		1	1	1	-	-	-	-	-	-	108,000	108,000	108,000	
429	นางสาวลำจวน สระทองทิพย์	คนงานประจำรถขยะ	ทั่วไป	1	1	108,000		1	1	1	-	-	-	-	-	-	108,000	108,000	108,000	
430	ว่าง	คนงานประจำรถขยะ	ทั่วไป	1	0	108,000		1	1	1	-	-	-	-	-	-	108,000	108,000	108,000	
431	ว่าง	คนงานประจำรถขยะ	ทั่วไป	1	0	108,000		1	1	1	-	-	-	-	-	-	108,000	108,000	108,000	

ลำดับ	ชื่อ -สกุล	ชื่อสายงาน	ระดับตำแหน่ง	จำนวนทั้งหมด	จำนวนที่มีอยู่ปัจจุบัน			อัตราตำแหน่งที่คาดว่าจะต้องใช้ในวงระยะเวลา 3 ปีข้างหน้า			อัตรากำลังคนเพิ่ม/ลด			ค่าใช้จ่ายที่เพิ่มขึ้น (3)			ค่าใช้จ่ายรวม (4)			หมายเหตุ
					จำนวน (คน)	เงินเดือน (บาท) (1)	เงินประจำตำแหน่ง(บาท) (2)	2567	2568	2569	2567	2568	2569	2567	2568	2569	2567	2568	2569	
	งานสัตวแพทย์																			
432	นายบัญญัติ มารบุญ	คนงาน	ทั่วไป	1	1	108,000		1	1	1	-	-	-	-	-	-	108,000	108,000	108,000	
	งานโรงฆ่าสัตว์																			
433	นายกชทนต์ ผุยศรี	คนงาน	ทั่วไป	1	1	108,000		1	1	1	-	-	-	-	-	-	108,000	108,000	108,000	
434	นายคงคา ทองพานเหล็ก	คนงาน	ทั่วไป	1	1	108,000		1	1	1	-	-	-	-	-	-	108,000	108,000	108,000	
435	นายเกรียงไกร ทองพานเหล็ก	คนงาน	ทั่วไป	1	1	108,000		1	1	1	-	-	-	-	-	-	108,000	108,000	108,000	
436	นายรัก ทองสาหร่าย	คนงาน	ทั่วไป	1	1	108,000		1	1	1	-	-	-	-	-	-	108,000	108,000	108,000	
	ฝ่ายส่งเสริมสิ่งแวดล้อม																			
	งานสุขาภิบาลสถานประกอบการ																			
437	นางสาวจิราภรณ์ อินเอี่ยม	คนงาน	ทั่วไป	1	1	108,000		1	1	1	-	-	-	-	-	-	108,000	108,000	108,000	
438	นายเดชาวัต วิมาลา	คนงาน	ทั่วไป	1	1	108,000		1	1	1	-	-	-	-	-	-	108,000	108,000	108,000	
	งานอนามัยสิ่งแวดล้อม																			
439	นายอนนท์ บุญจีน	คนงาน	ทั่วไป	1	1	108,000		1	1	1	-	-	-	-	-	-	108,000	108,000	108,000	
440	นายชัชชัย บุญยก	คนงาน	ทั่วไป	1	1	108,000		1	1	1	-	-	-	-	-	-	108,000	108,000	108,000	
441	นางจําเริญ มั่นหล้า	คนงาน	ทั่วไป	1	1	108,000		1	1	1	-	-	-	-	-	-	108,000	108,000	108,000	
442	นางสาวเพชรรุ่ง จันทร์ดี	คนงาน	ทั่วไป	1	1	108,000		1	1	1	-	-	-	-	-	-	108,000	108,000	108,000	
443	นายนุโรม โสภา	คนงาน	ทั่วไป	1	1	108,000		1	1	1	-	-	-	-	-	-	108,000	108,000	108,000	
444	นางชุตินกร อินเอี่ยม	คนงาน	ทั่วไป	1	1	108,000		1	1	1	-	-	-	-	-	-	108,000	108,000	108,000	
445	นางสาวลัดดา อินเอี่ยม	คนงาน	ทั่วไป	1	1	108,000		1	1	1	-	-	-	-	-	-	108,000	108,000	108,000	
446	นางล้วน ยอดเพชร	คนงาน	ทั่วไป	1	1	108,000		1	1	1	-	-	-	-	-	-	108,000	108,000	108,000	
447	นางจิราภรณ์ ชื่นจ้อย	คนงาน	ทั่วไป	1	1	108,000		1	1	1	-	-	-	-	-	-	108,000	108,000	108,000	
448	นางवलศรี บุญเนียม	คนงาน	ทั่วไป	1	1	108,000		1	1	1	-	-	-	-	-	-	108,000	108,000	108,000	
449	นางสาวกิงกาญจน์ สุดแจ้ง	คนงาน	ทั่วไป	1	1	108,000		1	1	1	-	-	-	-	-	-	108,000	108,000	108,000	
450	นางมารี อ่อนเพชร	คนงาน	ทั่วไป	1	1	108,000		1	1	1	-	-	-	-	-	-	108,000	108,000	108,000	
451	นางคิน ยอดเพชร	คนงาน	ทั่วไป	1	1	108,000		1	1	1	-	-	-	-	-	-	108,000	108,000	108,000	
452	นางประคองศรี สิงหาคกร	คนงาน	ทั่วไป	1	1	108,000		1	1	1	-	-	-	-	-	-	108,000	108,000	108,000	
	งานคุ้มครองผู้บริโภค																			
453	น.ส.วัชรภรณ์ สุดตระกูล	คนงาน	ทั่วไป	1	1	108,000		1	1	1	-	-	-	-	-	-	108,000	108,000	108,000	
454	นายวันชัย อ่วมเหล็ก	คนงาน	ทั่วไป	1	1	108,000		1	1	1	-	-	-	-	-	-	108,000	108,000	108,000	

ลำดับ	ชื่อ -สกุล	ชื่อสายงาน	ระดับตำแหน่ง	จำนวนทั้งหมด	จำนวนที่มีอยู่ปัจจุบัน			อัตราตำแหน่งที่คาดว่าจะต้องใช้ในช่วงระยะเวลา 3 ปี ข้างหน้า			อัตรากำลังคนเพิ่ม/ลด			ค่าใช้จ่ายที่เพิ่มขึ้น (3)			ค่าใช้จ่ายรวม (4)			หมายเหตุ
					จำนวน (คน)	เงินเดือน (บาท) (1)	เงินประจำตำแหน่ง(บาท) (2)	2567	2568	2569	2567	2568	2569	2567	2568	2569	2567	2568	2569	
	งานควบคุมมลพิษและเหตุรำคาญ																			
455	นางสาวปิยะนาฏ เดชมาก	คนงาน	ทั่วไป	1	1	108,000		1	1	1	-	-	-	-	-	-	108,000	108,000	108,000	
456	นายณพศักดิ์ บุญศิลป์	คนงาน	ทั่วไป	1	1	108,000		1	1	1	-	-	-	-	-	-	108,000	108,000	108,000	
	รวมพนักงานจ้างทั่วไป (06)			94	87	10,152,000		94	94	94							10,152,000	10,152,000	10,152,000	

ลำดับ	ชื่อ -สกุล	ชื่อสายงาน	ระดับตำแหน่ง	จำนวนทั้งหมด	จำนวนที่มีอยู่ปัจจุบัน			อัตราตำแหน่งที่คาดว่าจะต้องใช้ในช่วงระยะเวลา 3 ปี ข้างหน้า			อัตรากำลังคนเพิ่ม/ลด			ค่าใช้จ่ายที่เพิ่มขึ้น (3)			ค่าใช้จ่ายรวม (4)			หมายเหตุ	
					จำนวน (คน)	เงินเดือน (บาท) (1)	เงินประจำตำแหน่ง(บาท) (2)	2567	2568	2569	2567	2568	2569	2567	2568	2569	2567	2568	2569		
	กองยุทธศาสตร์และงบประมาณ (07)																				
	ประเภทพนักงานจ้างตามภารกิจ																				
	ฝ่ายบริหารงานทั่วไป																				
	งานธุรการ																				
457	นางสาวชนัญญา ปิยะธีรสวัสดิ์	ผู้ช่วยเจ้าพนักงานธุรการ	ตามภารกิจ(ผู้มีคุณวุฒิ)	1	1	147,480	1	1	1	-	-	-	6,000	6,240	6,480	153,480	159,720	166,200			
	งานแผนและงบประมาณ																				
	-																				
	ฝ่ายแผนงานและงบประมาณ																				
	-																				
	ฝ่ายบริการและเผยแพร่วิชาการ																				
	งานประชาสัมพันธ์																				
458	นางสาวณัฐธิยา จันทบาล	ผู้ช่วยนักประชาสัมพันธ์	ตามภารกิจ(ผู้มีคุณวุฒิ)	1	1	180,000	1	1	1	-	-	-	7,200	7,560	7,800	187,200	194,760	202,560			
459	นายประกาศศักดิ์ สิงห์โตเกษม	ผู้ช่วยนักประชาสัมพันธ์	ตามภารกิจ(ผู้มีคุณวุฒิ)	1	1	223,560	1	1	1	-	-	-	9,000	9,360	9,720	232,560	241,920	251,640			
	รวมพนักงานจ้างตามภารกิจ (07)					3	3	551,040	3	3	3			22,200	23,160	24,000	573,240	596,400	620,400		
	ประเภทพนักงานจ้างทั่วไป																				
	ฝ่ายบริหารงานทั่วไป																				
	-																				
	ฝ่ายแผนงานและงบประมาณ																				
	งานวิเคราะห์นโยบายและแผน																				
460	นางสาวนุศรา อ่อนอุดม	คนงาน	ทั่วไป	1	1	108,000	1	1	1	-	-	-	-	-	-	108,000	108,000	108,000			
	งานงบประมาณและเงินอุดหนุน																				
461	นางสาวณัฐธิดา พุทธิพงษ์กุล	คนงาน	ทั่วไป	1	1	108,000	1	1	1	-	-	-	-	-	-	108,000	108,000	108,000			
	งานตรวจติดตามและประเมินผล																				
462	นางสาวเกวลิน เป้าโทน	คนงาน	ทั่วไป	1	1	108,000	1	1	1	-	-	-	-	-	-	108,000	108,000	108,000			
	ฝ่ายบริการและเผยแพร่วิชาการ																				
	งานประชาสัมพันธ์																				
463	นายจิราธิวัฒน์ คำอ้อย	พนักงานขับรถยนต์	ทั่วไป	1	1	108,000	1	1	1	-	-	-	-	-	-	108,000	108,000	108,000			
464	นางพลอย ปานเปรม	คนงาน	ทั่วไป	1	1	108,000	1	1	1	-	-	-	-	-	-	108,000	108,000	108,000			

ลำดับ	ชื่อ -สกุล	ชื่อสายงาน	ระดับตำแหน่ง	จำนวนทั้งหมด	จำนวนที่มีอยู่ปัจจุบัน			อัตราตำแหน่งที่คาดว่าจะต้องใช้ใน ช่วงระยะเวลา 3 ปี ข้างหน้า			อัตรากำลังคนเพิ่ม/ลด			ค่าใช้จ่ายที่เพิ่มขึ้น (3)			ค่าใช้จ่ายรวม (4)			หมายเหตุ
					จำนวน (คน)	เงินเดือน (บาท) (1)	เงินประจำตำแหน่ง(บาท) (2)	2567	2568	2569	2567	2568	2569	2567	2568	2569	2567	2568	2569	
	งานบริการและเผยแพร่วิชาการ																			
465	นายธนาธิป น้อยด้วง	คนงาน	ทั่วไป	1	1	108,000		1	1	1	-	-	-	-	-	-	108,000	108,000	108,000	
466	นายพีรคณศรี เพชรนิത്യ	คนงาน	ทั่วไป	1	1	108,000		1	1	1	-	-	-	-	-	-	108,000	108,000	108,000	
467	นางสาวสุดคณิง ชิตาภรณ์พันธ์	คนงาน	ทั่วไป	1	1	108,000		1	1	1	-	-	-	-	-	-	108,000	108,000	108,000	
	งานเทคโนโลยีสารสนเทศ																			
468	นายอุดมเกียรติ อิงศรวิรรกุล	คนงาน	ทั่วไป	1	1	108,000		1	1	1	-	-	-	-	-	-	108,000	108,000	108,000	
469	นายทศพร บุรณพงศ์	คนงาน	ทั่วไป	1	1	108,000		1	1	1	-	-	-	-	-	-	108,000	108,000	108,000	
470	นางสาวภัทราธิษฐ์ แก้วกลิน	คนงาน	ทั่วไป	1	1	108,000		1	1	1	-	-	-	-	-	-	108,000	108,000	108,000	
	งานพัฒนาข้อมูลเมืองอัจฉริยะ																			
	-																			
	รวมพนักงานจ้างทั่วไป (07)			11	11	1,188,000		11	11	11							1,188,000	1,188,000	1,188,000	

ลำดับ	ชื่อ -สกุล	ชื่อสายงาน	ระดับตำแหน่ง	จำนวนทั้งหมด	จำนวนที่มีอยู่ปัจจุบัน			อัตราตำแหน่งที่คาดว่าจะต้องใช้ในช่วงระยะเวลา 3 ปี ข้างหน้า			อัตรากำลังคนเพิ่ม/ลด			ค่าใช้จ่ายที่เพิ่มขึ้น (3)			ค่าใช้จ่ายรวม (4)			หมายเหตุ
					จำนวน (คน)	เงินเดือน (บาท) (1)	เงินประจำตำแหน่ง(บาท) (2)	2567	2568	2569	2567	2568	2569	2567	2568	2569	2567	2568	2569	
สำนักการศึกษา (08)																				
	ประเภทพนักงานจ้างตามภารกิจ																			
	ฝ่ายแผนงานและโครงการ																			
	งานแผนงานและโครงการ																			
	-																			
	ฝ่ายบริหารงานทั่วไป																			
	งานธุรการ																			
471	นางปริญานามาศ จันทร์บรรจง	ผู้ช่วยเจ้าพนักงานธุรการ	ตามภารกิจ(ผู้มีคุณวุฒิ)	1	1	138,000	-	1	1	1	-	-	-	5,520	5,760	6,000	143,520	149,280	155,280	
472	นายชูเกียรติ ชุมพงษ์	พนักงานขับรถยนต์	ตามภารกิจ(ผู้มีทักษะ)	1	1	129,120	-	1	1	1	-	-	-	5,280	5,400	5,640	134,400	139,800	145,440	
473	-ว่าง-	พนักงานขับรถยนต์	ตามภารกิจ(ผู้มีทักษะ)	1	0	112,800	-	1	1	1	-	-	-	4,560	4,800	4,920	117,360	122,160	127,080	
474	นายทัตพล น้อยหอม	พนักงานขับรถยนต์	ตามภารกิจ(ผู้มีทักษะ)	1	1	122,400	-	1	1	1	-	-	-	4,920	5,160	5,400	127,320	132,480	137,880	
	ฝ่ายการเงินและบัญชี																			
	งานงบประมาณ																			
475	นางสาวสุนทรีย์ ศรีโพธิ์ทอง	ผู้ช่วยเจ้าพนักงานธุรการ	ตามภารกิจ(ผู้มีคุณวุฒิ)	1	1	168,600	-	1	1	1	-	-	-	6,840	7,080	7,320	175,440	182,520	189,840	
	งานการเงินและบัญชี																			
	-																			
	งานพัสดุและทรัพย์สิน																			
	-																			
	ส่วนบริหารการศึกษา																			
	ฝ่ายวิชาการ																			
	-																			
	งานส่งเสริมคุณภาพและมาตรฐานหลักสูตร																			
	-																			
	งานพัฒนาสื่อเทคโนโลยีและนวัตกรรมทางการศึกษา																			
	-																			
	ฝ่ายกิจการโรงเรียน																			
	งานการศึกษาปฐมวัย																			
	-																			

ลำดับ	ชื่อ -สกุล	ชื่อสายงาน	ระดับตำแหน่ง	จำนวนทั้งหมด	จำนวนที่มีอยู่ปัจจุบัน			อัตราตำแหน่งที่คาดว่าจะต้องใช้ในระยะเวลา 3 ปี ข้างหน้า			อัตรากำลังคนเพิ่ม/ลด			ค่าใช้จ่ายที่เพิ่มขึ้น (3)			ค่าใช้จ่ายรวม (4)			หมายเหตุ
					จำนวน (คน)	เงินเดือน (บาท) (1)	เงินประจำตำแหน่ง(บาท) (2)	2567	2568	2569	2567	2568	2569	2567	2568	2569	2567	2568	2569	
476	นางสาวรมณยากร สอนงญาติ	ครูอาสาสอนเด็กด้อยโอกาส	ตามภารกิจ(ผู้มีคุณวุฒิ)	1	1	229,200	-	1	1	1	-	-	-	9,240	9,600	9,960	238,440	248,040	258,000	
		ส่วนส่งเสริมการศึกษา ศาสนา และวัฒนธรรม																		
		ฝ่ายส่งเสริมศาสนา ศิลปะ และวัฒนธรรม																		
		งานกิจการศาสนา																		
		-																		
		งานส่งเสริมประเพณี ศิลปวัฒนธรรม																		
		-																		
		ฝ่ายกิจกรรมเด็กและเยาวชน																		
		งานกิจกรรมเด็กและเยาวชน																		
		-																		
		งานกีฬาและนันทนาการ																		
477	นายสมยศ ภัคดีโต	ผู้ช่วยนักสหนาการ	ตามภารกิจ(ผู้มีคุณวุฒิ)	1	1	210,480	-	1	1	1	-	-	-	8,520	8,760	9,120	219,000	227,760	236,880	
478	นายนิพัทธ์พงษ์ ฤทธิมัน	ผู้ช่วยเจ้าพนักงานศูนย์เยาวชน	ตามภารกิจ(ผู้มีคุณวุฒิ)	1	1	136,680	-	1	1	1	-	-	-	5,520	5,760	6,000	142,200	147,960	153,960	
		ฝ่ายการศึกษานอกระบบและตามอัธยาศัย																		
		งานห้องสมุดและพิพิธภัณฑ์และเครือข่ายทางกา																		
479	นางสาวพรทิศา กองแก้ว	ผู้ช่วยเจ้าพนักงานธุรการ	ตามภารกิจ(ผู้มีคุณวุฒิ)	1	1	138,000	-	1	1	1	-	-	-	5,520	5,760	6,000	143,520	149,280	155,280	
480	นางสาวพรโพธิ์น อุ่นอ่ำ	ผู้ช่วยเจ้าพนักงานธุรการ	ตามภารกิจ(ผู้มีคุณวุฒิ)	1	1	142,320	-	1	1	1	-	-	-	5,760	6,000	6,240	148,080	154,080	160,320	
		งานศูนย์พัฒนาเด็กเล็ก																		
		ศูนย์พัฒนาเด็กเล็กเทศบาลนครพิษณุโลก																		
481	นางนพรัตน์ จิรสินกุลโรจน์	ผู้ช่วยครูผู้ช่วย	ตามภารกิจ(ผู้มีคุณวุฒิ)	1	1	133,440	-	1	1	1	-	-	-							เงินอุดหนุน
482	นางสาววรรณณา มีพยุง	ผู้ช่วยครูผู้ช่วย	ตามภารกิจ(ผู้มีคุณวุฒิ)	1	1	112,800	-	1	1	1	-	-	-							เงินอุดหนุน
483	นายชาติชาย เชื้อสมชาติ	ผู้ช่วยครูผู้ช่วย	ตามภารกิจ(ผู้มีคุณวุฒิ)	1	1	114,600	-	1	1	1	-	-	-							เงินอุดหนุน
484	นางสาวกนิษฐา สนสาย	ผู้ช่วยครูผู้ช่วย	ตามภารกิจ(ผู้มีคุณวุฒิ)	1	1	132,720	-	1	1	1	-	-	-							เงินอุดหนุน
485	นายจักรพงษ์ ไพบ่ดุง	ผู้ช่วยครูผู้ช่วย	ตามภารกิจ(ผู้มีคุณวุฒิ)	1	1	129,600	-	1	1	1	-	-	-							เงินอุดหนุน
		ศูนย์พัฒนาเด็กเล็กคนตรงอุทิศ																		
		-																		
		หน่วยศึกษานิเทศก์																		
		-																		

ลำดับ	ชื่อ -สกุล	ชื่อสายงาน	ระดับตำแหน่ง	จำนวนทั้งหมด	จำนวนที่มีอยู่ปัจจุบัน			อัตราตำแหน่งที่คาดว่าจะต้องใช้ในช่วงระยะเวลา 3 ปี ข้างหน้า			อัตรากำลังคนเพิ่ม/ลด			ค่าใช้จ่ายที่เพิ่มขึ้น (3)			ค่าใช้จ่ายรวม (4)			หมายเหตุ	
					จำนวน (คน)	เงินเดือน (บาท) (1)	เงินประจำตำแหน่ง(บาท) (2)	2567	2568	2569	2567	2568	2569	2567	2568	2569	2567	2568	2569		
	โรงเรียนอนุบาลเทศบาลนครพิษณุโลก																				
486	นางสาวชาติศา บุตรศรี	ผู้ช่วยครูผู้ช่วย	ตามภารกิจ(ผู้มีคุณวุฒิ)	1	1	184,560	-	1	1	1	-	-	-	7,440	7,680	8,040	192,000	199,680	207,720		
487	-ว่าง-	ผู้ช่วยครูผู้ช่วย	ตามภารกิจ(ผู้มีคุณวุฒิ)	1	0	180,000	-	1	1	1	-	-	-	7,200	7,560	7,800	187,200	194,760	202,560		
488	-ว่าง-	ผู้ช่วยครูผู้ช่วย	ตามภารกิจ(ผู้มีคุณวุฒิ)	1	0	180,000	-	1	1	1	-	-	-	7,200	7,560	7,800	187,200	194,760	202,560		
489	นางสาวอนุชรี อินทร์แป้น	ผู้ช่วยครูผู้ช่วย	ตามภารกิจ(ผู้มีคุณวุฒิ)	1	1	205,080	-	1	1	1	-	-	-	8,280	8,640	8,880	213,360	222,000	230,880		
490	นางสาวเสาวลักษณ์ พุฒิตาล	ผู้ช่วยครูผู้ช่วย	ตามภารกิจ(ผู้มีคุณวุฒิ)	1	1	211,320	-	1	1	1	-	-	-	8,520	8,880	9,240	219,840	228,720	237,960		
491	นายเกียรติศักดิ์ แสงมณี	ผู้ช่วยเจ้าพนักงานการเงินและบัญชี	ตามภารกิจ(ผู้มีคุณวุฒิ)	1	1	134,760	-	1	1	1	-	-	-							เงินอุดหนุน	
492	นางสาวปัทมาภรณ์ หงษ์ภูธร	ผู้ช่วยเจ้าพนักงานธุรการ	ตามภารกิจ(ผู้มีคุณวุฒิ)	1	1	116,880	-	1	1	1	-	-	-							เงินอุดหนุน	
	โรงเรียนเทศบาล 2 (วัดคูหาสวรรค์)																				
493	-ว่าง-	ผู้ช่วยครูผู้ช่วย	ตามภารกิจ(ผู้มีคุณวุฒิ)	1	0	180,000	-	1	1	1	-	-	-	7,200	7,560	7,800	187,200	194,760	202,560		
494	นายทวีวัฒน์ พันระเสน	ผู้ช่วยครูผู้ช่วย	ตามภารกิจ(ผู้มีคุณวุฒิ)	1	1	194,160	-	1	1	1	-	-	-	7,800	8,160	8,520	201,960	210,120	218,640		
495	นายเชิดศักดิ์ ศรีสุข	ผู้ช่วยครูผู้ช่วย	ตามภารกิจ(ผู้มีคุณวุฒิ)	1	1	180,000	-	1	1	1	-	-	-	7,200	7,560	7,800	187,200	194,760	202,560		
496	นางสาววารินทร์ สอนท่าโก	ผู้ช่วยเจ้าพนักงานการเงินและบัญชี	ตามภารกิจ(ผู้มีคุณวุฒิ)	1	1	132,240	-	1	1	1	-	-	-							เงินอุดหนุน	
497	นางสาวสุดาวรัตน์ เย็นศิริ	ผู้ช่วยเจ้าพนักงานการเงินและบัญชี	ตามภารกิจ(ผู้มีคุณวุฒิ)	1	1	112,800	-	1	1	1	-	-	-							เงินอุดหนุน	
498	นายกษิตัส วรไตรจริยา	ผู้ช่วยเจ้าพนักงานธุรการ	ตามภารกิจ(ผู้มีคุณวุฒิ)	1	1	131,880	-	1	1	1	-	-	-							เงินอุดหนุน	
	โรงเรียนเทศบาล 3 (วัดท่ามะพร้าว)																				
499	นางสาวมัญชรี หล่อเงิน	ผู้ช่วยครูผู้ช่วย	ตามภารกิจ(ผู้มีคุณวุฒิ)	1	1	200,040	-	1	1	1	-	-	-	8,040	8,400	8,760	208,080	216,480	225,240		
500	นายณัฐพล ศิริวัฒนาธานี	ผู้ช่วยครูผู้ช่วย	ตามภารกิจ(ผู้มีคุณวุฒิ)	1	1	185,520	-	1	1	1	-	-	-	7,440	7,800	8,040	192,960	200,760	208,800		
501	นางศิริลักษณ์ สวนแก้ว	ผู้ช่วยเจ้าพนักงานการเงินและบัญชี	ตามภารกิจ(ผู้มีคุณวุฒิ)	1	1	131,280	-	1	1	1	-	-	-							เงินอุดหนุน	
502	นางสาวศิริสร แก้วถึง	ผู้ช่วยเจ้าพนักงานการเงินและบัญชี	ตามภารกิจ(ผู้มีคุณวุฒิ)	1	1	131,280	-	1	1	1	-	-	-							เงินอุดหนุน	
503	นางสาวพรทิพา พิทักษ์พูลศิลป์	ผู้ช่วยเจ้าพนักงานธุรการ	ตามภารกิจ(ผู้มีคุณวุฒิ)	1	1	128,880	-	1	1	1	-	-	-							เงินอุดหนุน	
	โรงเรียนเทศบาล 4 (ชุมชนวัดธรรมจักร)																				
504	นางสาววราพร น้อยหอม	ผู้ช่วยครูผู้ช่วย	ตามภารกิจ(ผู้มีคุณวุฒิ)	1	1	202,080	-	1	1	1	-	-	-	8,160	8,520	8,760	210,240	218,760	227,520		
505	นางณอมทรัพย์ ปกรณ์ณรงค์	ผู้ช่วยครูผู้ช่วย	ตามภารกิจ(ผู้มีคุณวุฒิ)	1	1	180,000	-	1	1	1	-	-	-	7,200	7,560	7,800	187,200	194,760	202,560		
506	นางสาวชวีวรรณ ปันทอง	ผู้ช่วยเจ้าพนักงานการเงินและบัญชี	ตามภารกิจ(ผู้มีคุณวุฒิ)	1	1	117,600	-	1	1	1	-	-	-							เงินอุดหนุน	
507	นางสาวประภาวัลย์ บัวเกตุอนันต์	ผู้ช่วยเจ้าพนักงานการเงินและบัญชี	ตามภารกิจ(ผู้มีคุณวุฒิ)	1	1	117,600	-	1	1	1	-	-	-							เงินอุดหนุน	
508	นางสาวรักต์กัล น้อยหอม	ผู้ช่วยเจ้าพนักงานธุรการ	ตามภารกิจ(ผู้มีคุณวุฒิ)	1	1	131,280	-	1	1	1	-	-	-							เงินอุดหนุน	

ลำดับ	ชื่อ - สกุล	ชื่อสายงาน	ระดับตำแหน่ง	จำนวนทั้งหมด	จำนวนที่มีอยู่ปัจจุบัน			อัตราตำแหน่งที่คาดว่าจะต้องใช้ในช่วงระยะเวลา 3 ปี ข้างหน้า			อัตรากำลังคนเพิ่ม/ลด			ค่าใช้จ่ายที่เพิ่มขึ้น (3)			ค่าใช้จ่ายรวม (4)			หมายเหตุ
					จำนวน (คน)	เงินเดือน (บาท) (1)	เงินประจำตำแหน่ง(บาท) (2)	2567	2568	2569	2567	2568	2569	2567	2568	2569	2567	2568	2569	
	โรงเรียนเทศบาล 5 (วัดพันปี)																			
509	-ว่าง-	ผู้ช่วยครูผู้ช่วย	ตามภารกิจ(ผู้มีคุณวุฒิ)	1	0	180,000	-	1	1	1	-	-	-	7,200	7,560	7,800	187,200	194,760	202,560	
510	นางสาวภัทรวดี	ข้าราชการ	ตามภารกิจ(ผู้มีคุณวุฒิ)	1	1	180,000	-	1	1	1	-	-	-	7,200	7,560	7,800	187,200	194,760	202,560	
511	นางสาวปทุมมา	ข้าราชการ	ตามภารกิจ(ผู้มีคุณวุฒิ)	1	1	199,080	-	1	1	1	-	-	-	8,040	8,400	8,640	207,120	215,520	224,160	
512	นายศักดิ์ชัย	ข้าราชการ	ตามภารกิจ(ผู้มีคุณวุฒิ)	1	1	180,000	-	1	1	1	-	-	-	7,200	7,560	7,800	187,200	194,760	202,560	
513	นางสาววลัยลักษณ์	เกษตรกร	ตามภารกิจ(ผู้มีคุณวุฒิ)	1	1	200,160	-	1	1	1	-	-	-	8,040	8,400	8,760	208,200	216,600	225,360	
514	-ว่าง-	ผู้ช่วยครูผู้ช่วย	ตามภารกิจ(ผู้มีคุณวุฒิ)	1	0	180,000	-	1	1	1	-	-	-	7,200	7,560	7,800	187,200	194,760	202,560	
515	นางสาวศันสนีย์	งานสม	ผู้ช่วยเจ้าพนักงานการเงินและบัญชี	1	1	134,760	-	1	1	1	-	-	-							เงินอุดหนุน
516	นายไพโรจน์	บุญรักษ์	ผู้ช่วยเจ้าพนักงานธุรการ	1	1	121,080	-	1	1	1	-	-	-							เงินอุดหนุน
		รวมพนักงานจ้างตามภารกิจ (08)		46	40	7,195,080	-	46	46	46	-	-	-	198,240	207,000	214,440	5,127,840	5,334,840	5,549,280	
	ประเภทพนักงานจ้างทั่วไป																			
	ฝ่ายแผนงานและโครงการ																			
	งานแผนงานและโครงการ																			
517	นางสาวลักขณา	อิมสะอาด	คนงาน	ทั่วไป	1	1	108,000	-	1	1	1	-	-	-	-	-	108,000	108,000	108,000	
	ฝ่ายบริหารงานทั่วไป																			
	งานธุรการ																			
518	นายจิรวัดน์	ตรวงลินธนาสุทธิ์	พนักงานขับรถยนต์	ทั่วไป	1	1	108,000	-	1	1	1	-	-	-	-	-	108,000	108,000	108,000	
519	นายเด็ดเดี่ยว	สามทอง	พนักงานขับรถยนต์	ทั่วไป	1	1	108,000	-	1	1	1	-	-	-	-	-	108,000	108,000	108,000	
	ฝ่ายการเงินและบัญชี																			
	งานงบประมาณ																			
	-																			
	งานการเงินและบัญชี																			
	-																			
	งานพัสดุและทรัพย์สิน																			
	-																			
	ส่วนบริหารการศึกษา																			
	ฝ่ายวิชาการ																			
	-																			

ลำดับ	ชื่อ -สกุล	ชื่อสายงาน	ระดับตำแหน่ง	จำนวนทั้งหมด	จำนวนที่มีอยู่ปัจจุบัน			อัตราตำแหน่งที่คาดว่าจะต้องใช้ในช่วงระยะเวลา 3 ปี ข้างหน้า			อัตรากำลังคนเพิ่ม/ลด			ค่าใช้จ่ายที่เพิ่มขึ้น (3)			ค่าใช้จ่ายรวม (4)			หมายเหตุ
					จำนวน (คน)	เงินเดือน (บาท) (1)	เงินประจำตำแหน่ง(บาท) (2)	2567	2568	2569	2567	2568	2569	2567	2568	2569	2567	2568	2569	
		งานส่งเสริมคุณภาพและมาตรฐานหลักสูตร																		
		-																		
		งานพัฒนาสื่อเทคโนโลยีและนวัตกรรมทางการศึกษา																		
		-																		
		ฝ่ายกิจการโรงเรียน																		
		งานการศึกษาปฐมวัย																		
		-																		
		งานโรงเรียน																		
		-																		
		ส่วนส่งเสริมการศึกษา ศาสนา และวัฒนธรรม																		
		ฝ่ายส่งเสริมศาสนา ศิลปะ และวัฒนธรรม																		
		งานกิจการศาสนา																		
		-																		
		งานส่งเสริมประเพณี ศิลปวัฒนธรรม																		
		-																		
		ฝ่ายกิจกรรมเด็กและเยาวชน																		
		งานกิจกรรมเด็กและเยาวชน																		
		-																		
		งานกีฬาและนันทนาการ																		
		-																		
		ฝ่ายการศึกษานอกระบบและตามอัธยาศัย																		
		งานห้องสมุดและพิพิธภัณฑ์และเครือข่ายทางการศึกษา																		
520	นางวงศพัทธ์ บุญธรรม	คนงาน	ทั่วไป	1	1	108,000	-	1	1	1	-	-	-	-	-	-	108,000	108,000	108,000	
521	นางสาวอรวิทย์ สอนแก้ว	คนงาน	ทั่วไป	1	1	108,000	-	1	1	1	-	-	-	-	-	-	108,000	108,000	108,000	
522	นางสาวนัฐยา ปิ่นเมืองปัก	คนงาน	ทั่วไป	1	1	108,000	-	1	1	1	-	-	-	-	-	-	108,000	108,000	108,000	
523	นางสาวนันทวัน มาก	คนงาน	ทั่วไป	1	1	108,000	-	1	1	1	-	-	-	-	-	-	108,000	108,000	108,000	

ลำดับ	ชื่อ -สกุล	ชื่อสายงาน	ระดับตำแหน่ง	จำนวนทั้งหมด	จำนวนที่มีอยู่ปัจจุบัน			อัตราตำแหน่งที่คาดว่าจะต้องใช้ในช่วงระยะเวลา 3 ปี ข้างหน้า			อัตรากำลังคนเพิ่ม/ลด			ค่าใช้จ่ายที่เพิ่มขึ้น (3)			ค่าใช้จ่ายรวม (4)			หมายเหตุ	
					จำนวน (คน)	เงินเดือน (บาท) (1)	เงินประจำตำแหน่ง(บาท) (2)	2567	2568	2569	2567	2568	2569	2567	2568	2569	2567	2568	2569		
	กองการประปา (09)																				
	ประเภทพนักงานจ้างตามภารกิจ																				
	ฝ่ายบริหารทั่วไป																				
	งานธุรการ																				
535	นางสาวไพลิน แจ้งไม้	ผู้ช่วยเจ้าพนักงานธุรการ	ตามภารกิจ(ผู้มีคุณวุฒิ)	1	1	149,040	-	1	1	1	-	-	-	6,000	6,240	6,480	155,040	161,280	167,760		
536	นางสาวจิรัชยา ยอดนิล	ผู้ช่วยนักวิเคราะห์นโยบายและแผน	ตามภารกิจ(ผู้มีคุณวุฒิ)	1	1	185,520	-	1	1	1	-	-	-	7,440	7,800	8,040	192,960	200,760	208,800		
	งานเทคโนโลยีสารสนเทศ																				
	-																				
	งานแผนและงบประมาณ																				
	-																				
	ฝ่ายผลิต																				
	งานผลิต																				
537	นายพรรัตน์ โสดา	ผู้ช่วยเจ้าพนักงานการประปา	ตามภารกิจ(ผู้มีคุณวุฒิ)	1	1	133,680	-	1	1	1	-	-	-	5,400	5,640	5,880	139,080	144,720	150,600		
538	นายบรรดิษฐ์ สุขล้ำเลิศ	ผู้ช่วยเจ้าพนักงานการประปา	ตามภารกิจ(ผู้มีคุณวุฒิ)	1	1	134,760	-	1	1	1	-	-	-	5,400	5,640	5,880	140,160	145,800	151,680		
539	นายพงศ์ทิพัฒน์ ฤกษ์ทอง	พนักงานขับรถยนต์	ตามภารกิจ(ทักษะ)	1	1	112,800	-	1	1	1	-	-	-	4,560	4,800	4,920	117,360	122,160	127,080		
540	นายเนตรอรุณ ผกาแดง	ผู้ช่วยช่างเครื่องกล	ตามภารกิจ(ผู้มีคุณวุฒิ)	1	1	138,000	-	1	1	1	-	-	-	5,520	5,760	6,000	143,520	149,280	155,280		
	งานบริการและซ่อมบำรุง																				
541	นายวิเชษฐ์ เนาวรัตน์	พนักงานขับเครื่องจักรกลขนาดกลาง	ตามภารกิจ(ผู้มีทักษะ)	1	1	180,000	-	1	1	1	-	-	-	7,200	7,560	7,800	187,200	194,760	202,560		
542	นายบ้านานู เนียมชานา	พนักงานขับเครื่องจักรกลขนาดกลาง	ตามภารกิจ(ผู้มีทักษะ)	1	1	218,040	-	1	1	1	-	-	-	8,760	9,120	9,480	226,800	235,920	245,400		
543	นายนิมิตร เพื่องเพียร	พนักงานขับเครื่องจักรกลขนาดกลาง	ตามภารกิจ(ผู้มีทักษะ)	1	1	219,120	-	1	1	1	-	-	-	8,880	9,120	9,600	228,000	237,120	246,720		
	งานมาตรวัดน้ำ																				
	-																				
	งานสำรวจและออกแบบ																				
	-																				
	งานวิเคราะห์และตรวจสอบคุณภาพน้ำ																				
544	น.ส.วลีรัตน์ ศรีอรุณนิรันดร์	ผู้ช่วยนักวิทยาศาสตร์	ตามภารกิจ(ผู้มีคุณวุฒิ)	1	1	211,680	-	1	1	1	-	-	-	8,520	8,880	9,240	220,200	229,080	238,320		
	ฝ่ายการเงินและบัญชี																				
	งานการเงินและบัญชี																				
	-																				

ลำดับ	ชื่อ -สกุล	ชื่อสายงาน	ระดับตำแหน่ง	จำนวนทั้งหมด	จำนวนที่มีอยู่ปัจจุบัน			อัตราตำแหน่งที่คาดว่าจะต้องใช้ในช่วงระยะเวลา 3 ปี ข้างหน้า			อัตรากำลังคนเพิ่ม/ลด			ค่าใช้จ่ายที่เพิ่มขึ้น (3)			ค่าใช้จ่ายรวม (4)			หมายเหตุ
					จำนวน (คน)	เงินเดือน (บาท) (1)	เงินประจำตำแหน่ง(บาท) (2)	2567	2568	2569	2567	2568	2569	2567	2568	2569	2567	2568	2569	
	งานจัดเก็บรายได้																			
545	น.ส.รัตนารณ เดชพิง	ผู้ช่วยเจ้าพนักงานจัดเก็บรายได้	ตามภารกิจ(ผู้มีคุณวุฒิ)	1	1	134,760	-	1	1	1	-	-	-	5,400	5,640	5,880	140,160	145,800	151,680	
546	นางนวรรณี วิเศษโวหาร	ผู้ช่วยเจ้าพนักงานจัดเก็บรายได้	ตามภารกิจ(ผู้มีคุณวุฒิ)	1	1	134,880	-	1	1	1	-	-	-	5,400	5,640	5,880	140,280	145,920	151,800	
	งานพัสดุ																			
547	นางสาวมลธิชา ประกรรชวัด	ผู้ช่วยนักจัดการงานทั่วไป	ตามภารกิจ(ผู้มีคุณวุฒิ)	1	1	185,520	-	1	1	1	-	-	-	7,440	7,800	8,040	192,960	200,760	208,800	
		รวมพนักงานจ้างตามภารกิจ (09)		13	13	2,137,800	0	13	13	13	0	0	0	85,920	89,640	93,120	2,223,720	2,313,360	2,406,480	
	ประเภทพนักงานจ้างทั่วไป																			
	ฝ่ายบริหารงานทั่วไป																			
	งานธุรการ																			
	-																			
	งานเทคโนโลยีสารสนเทศ																			
	-																			
	งานแผนและงบประมาณ																			
	-																			
	ฝ่ายผลิต																			
	งานผลิต																			
548	นายสุรินทร์ ยาวะธรรมโม	พนักงานผลิตน้ำประปา	ทั่วไป	1	1	108,000	-	1	1	1	-	-	-	-	-	-	108,000	108,000	108,000	
549	นายธนพล เอี่ยมราชวงศ์	พนักงานผลิตน้ำประปา	ทั่วไป	1	1	108,000	-	1	1	1	-	-	-	-	-	-	108,000	108,000	108,000	
550	นายพงษ์ศักดิ์ แก้วทองกลาง	พนักงานผลิตน้ำประปา	ทั่วไป	1	1	108,000	-	1	1	1	-	-	-	-	-	-	108,000	108,000	108,000	
551	นายโสภณ แก้วประสิทธิ์	พนักงานผลิตน้ำประปา	ทั่วไป	1	1	108,000	-	1	1	1	-	-	-	-	-	-	108,000	108,000	108,000	
552	นายกฤติเดช ทองน้อย	พนักงานผลิตน้ำประปา	ทั่วไป	1	1	108,000	-	1	1	1	-	-	-	-	-	-	108,000	108,000	108,000	
553	นายวัชร สิงห์สา	พนักงานผลิตน้ำประปา	ทั่วไป	1	1	108,000	-	1	1	1	-	-	-	-	-	-	108,000	108,000	108,000	
554	นายธนภณ ยินดี	พนักงานผลิตน้ำประปา	ทั่วไป	1	1	108,000	-	1	1	1	-	-	-	-	-	-	108,000	108,000	108,000	
555	นายประสิทธิ์ ดิษะพันธุ์	พนักงานผลิตน้ำประปา	ทั่วไป	1	1	108,000	-	1	1	1	-	-	-	-	-	-	108,000	108,000	108,000	
556	นายพฤทธิ์ เกิดหิน	พนักงานผลิตน้ำประปา	ทั่วไป	1	1	108,000	-	1	1	1	-	-	-	-	-	-	108,000	108,000	108,000	
557	นายชัยณรงค์ วงษา	พนักงานผลิตน้ำประปา	ทั่วไป	1	1	108,000	-	1	1	1	-	-	-	-	-	-	108,000	108,000	108,000	
558	นายเกียรติภูมิ ดำรงค์แก้ว	พนักงานผลิตน้ำประปา	ทั่วไป	1	1	108,000	-	1	1	1	-	-	-	-	-	-	108,000	108,000	108,000	
559	นายเดมิย์ อินแสง	พนักงานผลิตน้ำประปา	ทั่วไป	1	1	108,000	-	1	1	1	-	-	-	-	-	-	108,000	108,000	108,000	
560	นายปุณณรัตน์ อินแสง	พนักงานผลิตน้ำประปา	ทั่วไป	1	1	108,000	-	1	1	1	-	-	-	-	-	-	108,000	108,000	108,000	

ลำดับ	ชื่อ -สกุล	ชื่อสายงาน	ระดับตำแหน่ง	จำนวนทั้งหมด	จำนวนที่มีอยู่ปัจจุบัน			อัตราตำแหน่งที่คาดว่าจะต้องใช้ในช่วงระยะเวลา 3 ปีข้างหน้า			อัตรากำลังคนเพิ่ม/ลด			ค่าใช้จ่ายที่เพิ่มขึ้น (3)			ค่าใช้จ่ายรวม (4)			หมายเหตุ
					จำนวน (คน)	เงินเดือน (บาท) (1)	เงินประจำตำแหน่ง(บาท) (2)	2567	2568	2569	2567	2568	2569	2567	2568	2569	2567	2568	2569	
561	นายชลธิศ สันวิจิตร	พนักงานผลิตน้ำประปา	ทั่วไป	1	1	108,000	-	1	1	1	-	-	-	-	-	-	108,000	108,000	108,000	
562	นายอุดม แก้วแจ้ง	พนักงานผลิตน้ำประปา	ทั่วไป	1	1	108,000	-	1	1	1	-	-	-	-	-	-	108,000	108,000	108,000	
563	นายสุทธิพงษ์ ไพศาล	พนักงานผลิตน้ำประปา	ทั่วไป	1	1	108,000	-	1	1	1	-	-	-	-	-	-	108,000	108,000	108,000	
564	นายกฤษฎา ขุนมธุรส	พนักงานผลิตน้ำประปา	ทั่วไป	1	1	108,000	-	1	1	1	-	-	-	-	-	-	108,000	108,000	108,000	
565	นายศุภกรณ์ โพธิ์สอน	พนักงานผลิตน้ำประปา	ทั่วไป	1	1	108,000	-	1	1	1	-	-	-	-	-	-	108,000	108,000	108,000	
566	นายทรงวุฒิ ตุ่นแก้ว	พนักงานผลิตน้ำประปา	ทั่วไป	1	1	108,000	-	1	1	1	-	-	-	-	-	-	108,000	108,000	108,000	
567	-ว่าง-	พนักงานผลิตน้ำประปา	ทั่วไป	1	0	108,000	-	1	1	1	-	-	-	-	-	-	108,000	108,000	108,000	
568	นายนัน อินดี	พนักงานผลิตน้ำประปา	ทั่วไป	1	1	108,000	-	1	1	1	-	-	-	-	-	-	108,000	108,000	108,000	
งานบริการและซ่อมบำรุง																				
569	นายบัญชา แดงขานา	คนงาน	ทั่วไป	1	1	108,000	-	1	1	1	-	-	-	-	-	-	108,000	108,000	108,000	
570	นายบุญชู มั่นคง	คนงาน	ทั่วไป	1	1	108,000	-	1	1	1	-	-	-	-	-	-	108,000	108,000	108,000	
571	นายพีระพงศ์ ดิชะพันธุ์	คนงาน	ทั่วไป	1	1	108,000	-	1	1	1	-	-	-	-	-	-	108,000	108,000	108,000	
572	นายมานะ พัททอง	คนงาน	ทั่วไป	1	1	108,000	-	1	1	1	-	-	-	-	-	-	108,000	108,000	108,000	
573	นางจิรภัทร์ เหมือนแก้ว	คนงาน	ทั่วไป	1	1	108,000	-	1	1	1	-	-	-	-	-	-	108,000	108,000	108,000	
574	นายวิรัช ลาวินห์	คนงาน	ทั่วไป	1	1	108,000	-	1	1	1	-	-	-	-	-	-	108,000	108,000	108,000	
575	นายพิเชษฐ์ อ่วมเหล็ง	คนงาน	ทั่วไป	1	1	108,000	-	1	1	1	-	-	-	-	-	-	108,000	108,000	108,000	
576	นายธัญญา อิมแล่ม	คนงาน	ทั่วไป	1	1	108,000	-	1	1	1	-	-	-	-	-	-	108,000	108,000	108,000	
577	นางสาวประภาพรรม ไทยสง่า	คนงาน	ทั่วไป	1	1	108,000	-	1	1	1	-	-	-	-	-	-	108,000	108,000	108,000	
578	นายชูเกียรติ ยวระธรรมโม	คนงาน	ทั่วไป	1	1	108,000	-	1	1	1	-	-	-	-	-	-	108,000	108,000	108,000	
579	นายอัษฎายุธ สุขวัฒน์	คนงาน	ทั่วไป	1	1	108,000	-	1	1	1	-	-	-	-	-	-	108,000	108,000	108,000	
580	นายหิรัญ ปัญญาลือ	คนงาน	ทั่วไป	1	1	108,000	-	1	1	1	-	-	-	-	-	-	108,000	108,000	108,000	
581	นางพิกุล สุขล้ำเลิศ	คนงาน	ทั่วไป	1	1	108,000	-	1	1	1	-	-	-	-	-	-	108,000	108,000	108,000	
582	นางสาวอัจฉราวรรณ อีสริยะพันธุ์	คนงาน	ทั่วไป	1	1	108,000	-	1	1	1	-	-	-	-	-	-	108,000	108,000	108,000	
583	นายทิวรัตน์ จักรักษา	คนงาน	ทั่วไป	1	1	108,000	-	1	1	1	-	-	-	-	-	-	108,000	108,000	108,000	
584	นายสมชาย ไพศาล	คนงาน	ทั่วไป	1	1	108,000	-	1	1	1	-	-	-	-	-	-	108,000	108,000	108,000	
585	นางไพรมณี ใจอารีย์	คนงาน	ทั่วไป	1	1	108,000	-	1	1	1	-	-	-	-	-	-	108,000	108,000	108,000	
586	นายเกรียงศักดิ์ จันทอง	คนงาน	ทั่วไป	1	1	108,000	-	1	1	1	-	-	-	-	-	-	108,000	108,000	108,000	
587	นายทศพร สอนเจตน์	คนงาน	ทั่วไป	1	1	108,000	-	1	1	1	-	-	-	-	-	-	108,000	108,000	108,000	
588	นางสาวเสาวนีย์ มากุลขร	คนงาน	ทั่วไป	1	1	108,000	-	1	1	1	-	-	-	-	-	-	108,000	108,000	108,000	

ลำดับ	ชื่อ -สกุล	ชื่อสายงาน	ระดับตำแหน่ง	จำนวนทั้งหมด	จำนวนที่มีอยู่ปัจจุบัน			อัตราตำแหน่งที่คาดว่าจะต้องใช้ในช่วงระยะเวลา 3 ปี ข้างหน้า			อัตรากำลังคนเพิ่ม/ลด			ค่าใช้จ่ายที่เพิ่มขึ้น (3)			ค่าใช้จ่ายรวม (4)			หมายเหตุ
					จำนวน (คน)	เงินเดือน (บาท) (1)	เงินประจำตำแหน่ง(บาท) (2)	2567	2568	2569	2567	2568	2569	2567	2568	2569	2567	2568	2569	
589	นางพิมพ์ ปูน้อย	คนงาน	ทั่วไป	1	1	108,000	-	1	1	1	-	-	-	-	-	-	108,000	108,000	108,000	
590	นางสาวยุพรัตน์ รณคณา	คนงาน	ทั่วไป	1	1	108,000	-	1	1	1	-	-	-	-	-	-	108,000	108,000	108,000	
591	นางนิภาพร บุญจีน	คนงาน	ทั่วไป	1	1	108,000	-	1	1	1	-	-	-	-	-	-	108,000	108,000	108,000	
592	นางสาวพรพิมล กุลคุ้ม	คนงาน	ทั่วไป	1	1	108,000	-	1	1	1	-	-	-	-	-	-	108,000	108,000	108,000	
	งานมาตรวัดน้ำ																			
593	นางสาวกัญญา คล้ายนิยม	พนักงานจตมาตรวัดน้ำ	ทั่วไป	1	1	108,000	-	1	1	1	-	-	-	-	-	-	108,000	108,000	108,000	
594	นางลำจวน อุ่มแสง	พนักงานจตมาตรวัดน้ำ	ทั่วไป	1	1	108,000	-	1	1	1	-	-	-	-	-	-	108,000	108,000	108,000	
595	นางสาวจุฬาลักษณ์ วิ่งคำ	พนักงานจตมาตรวัดน้ำ	ทั่วไป	1	1	108,000	-	1	1	1	-	-	-	-	-	-	108,000	108,000	108,000	
596	นายสมรึก บันฉาย	พนักงานจตมาตรวัดน้ำ	ทั่วไป	1	1	108,000	-	1	1	1	-	-	-	-	-	-	108,000	108,000	108,000	
597	นายอภิวัฒน์ เพ็ชรน่วม	พนักงานจตมาตรวัดน้ำ	ทั่วไป	1	1	108,000	-	1	1	1	-	-	-	-	-	-	108,000	108,000	108,000	
598	นายวัชร นามเชื้อ	พนักงานจตมาตรวัดน้ำ	ทั่วไป	1	1	108,000	-	1	1	1	-	-	-	-	-	-	108,000	108,000	108,000	
599	นางปวีร์ภัทร์ พรหมเสื่อ	พนักงานจตมาตรวัดน้ำ	ทั่วไป	1	1	108,000	-	1	1	1	-	-	-	-	-	-	108,000	108,000	108,000	
600	นายถนอมชัย โสภานโพธิ์	พนักงานจตมาตรวัดน้ำ	ทั่วไป	1	1	108,000	-	1	1	1	-	-	-	-	-	-	108,000	108,000	108,000	
601	นางสาวไศรยา คำมีมา	พนักงานจตมาตรวัดน้ำ	ทั่วไป	1	1	108,000	-	1	1	1	-	-	-	-	-	-	108,000	108,000	108,000	
602	นางสาวสุพิชชา จุติแสง	พนักงานจตมาตรวัดน้ำ	ทั่วไป	1	1	108,000	-	1	1	1	-	-	-	-	-	-	108,000	108,000	108,000	
603	นางปาริชาติ ทองอ่วม	พนักงานจตมาตรวัดน้ำ	ทั่วไป	1	1	108,000	-	1	1	1	-	-	-	-	-	-	108,000	108,000	108,000	
604	นายวีรวัฒน์ ดีแล้ว	พนักงานจตมาตรวัดน้ำ	ทั่วไป	1	1	108,000	-	1	1	1	-	-	-	-	-	-	108,000	108,000	108,000	
605	นายปราจีน เทียมเมฆ	พนักงานจตมาตรวัดน้ำ	ทั่วไป	1	1	108,000	-	1	1	1	-	-	-	-	-	-	108,000	108,000	108,000	
606	นางสาววรรณวิสาข์ ชูศรี	พนักงานจตมาตรวัดน้ำ	ทั่วไป	1	1	108,000	-	1	1	1	-	-	-	-	-	-	108,000	108,000	108,000	
607	นายพุทธพร บรรเทิง	พนักงานจตมาตรวัดน้ำ	ทั่วไป	1	1	108,000	-	1	1	1	-	-	-	-	-	-	108,000	108,000	108,000	
608	นายศุภร์เลิศ แก้วรัตน์	พนักงานจตมาตรวัดน้ำ	ทั่วไป	1	1	108,000	-	1	1	1	-	-	-	-	-	-	108,000	108,000	108,000	
609	นายอนุวัฒน์ เทียงธรรม	พนักงานจตมาตรวัดน้ำ	ทั่วไป	1	1	108,000	-	1	1	1	-	-	-	-	-	-	108,000	108,000	108,000	
610	นางสาวสมภรณ์ พุ่มอยู่	พนักงานจตมาตรวัดน้ำ	ทั่วไป	1	1	108,000	-	1	1	1	-	-	-	-	-	-	108,000	108,000	108,000	
611	นางสาวนริศรา เอี่ยมเหม็น	พนักงานจตมาตรวัดน้ำ	ทั่วไป	1	1	108,000	-	1	1	1	-	-	-	-	-	-	108,000	108,000	108,000	
	งานสำรวจและออกแบบ																			
	งานวิเคราะห์และตรวจสอบคุณภาพน้ำ																			
	-																			

ลำดับ	ชื่อ -สกุล	ชื่อสายงาน	ระดับตำแหน่ง	จำนวนทั้งหมด	จำนวนที่มีอยู่ปัจจุบัน			อัตราตำแหน่งที่คาดว่าจะต้องใช้ในช่วงระยะเวลา 3 ปี ข้างหน้า			อัตรากำลังคนเพิ่ม/ลด			ค่าใช้จ่ายที่เพิ่มขึ้น (3)			ค่าใช้จ่ายรวม (4)			หมายเหตุ		
					จำนวน (คน)	เงินเดือน (บาท) (1)	เงินประจำตำแหน่ง(บาท) (2)	2567	2568	2569	2567	2568	2569	2567	2568	2569	2567	2568	2569			
กองสวัสดิการสังคม (11)																						
ประเภทพนักงานจ้างตามภารกิจ																						
ฝ่ายบริหารงานทั่วไป																						
งานธุรการ																						
614	นายสุรเชษฐ์ โสภานโพธิ์	ผู้ช่วยนักจัดการงานทั่วไป	ตามภารกิจ(ผู้มีคุณวุฒิ)	1	1	216,600	-	1	1	1	-	-	-	8,760	9,120	9,480	225,360	234,480	243,960			
615	นายคมสัน ยิ้มละมัย	พนักงานขับรถยนต์	ตามภารกิจ(ผู้มีทักษะ)	1	1	140,040	-	1	1	1	-	-	-	5,640	5,880	6,120	145,680	151,560	157,680			
งานแผนและงบประมาณ																						
-																						
ฝ่ายสังคมสงเคราะห์																						
งานสังคมสงเคราะห์																						
-																						
งานสวัสดิภาพเด็กและเยาวชน																						
-																						
งานส่งเสริมสวัสดิการสังคม																						
-																						
ฝ่ายส่งเสริมพัฒนาชุมชน																						
งานส่งเสริมและพัฒนาชุมชน																						
616	นายวิเชษฐ์ ภูมิประเสริฐโชค	ผู้ช่วยนักพัฒนาชุมชน	ตามภารกิจ(ผู้มีคุณวุฒิ)	1	1	203,160	-	1	1	1	-	-	-	8,160	8,520	8,880	211,320	219,840	228,720			
งานส่งเสริมและพัฒนาอาชีพ																						
-																						
รวมพนักงานจ้างตามภารกิจ (11)					3	3	559,800	-	3	3	3	-	-	-	22,560	23,520	24,480	582,360	605,880	630,360		
ประเภทพนักงานจ้างทั่วไป																						
ฝ่ายบริหารงานทั่วไป																						
งานธุรการ																						
-																						

ลำดับ	ชื่อ -สกุล	ชื่อสายงาน	ระดับตำแหน่ง	จำนวนทั้งหมด	จำนวนที่มีอยู่ปัจจุบัน			อัตราตำแหน่งที่คาดว่าจะต้องใช้ในเชิงระยะเวลา 3 ปี ข้างหน้า			อัตรากำลังคนเพิ่ม/ลด			ค่าใช้จ่ายที่เพิ่มขึ้น (3)			ค่าใช้จ่ายรวม (4)			หมายเหตุ
					จำนวน (คน)	เงินเดือน (บาท) (1)	เงินประจำตำแหน่ง(บาท) (2)	2567	2568	2569	2567	2568	2569	2567	2568	2569	2567	2568	2569	
	งานแผนและงบประมาณ																			
	-																			
	ฝ่ายสังคมสงเคราะห์																			
	งานสังคมสงเคราะห์																			
	-																			
	งานสวัสดิภาพเด็กและเยาวชน																			
617	นายรพีพงศ์ พยัคตพงษ์	คนงาน	ทั่วไป	1	1	108,000	-	1	1	1	-	-	-	-	-	-	108,000	108,000	108,000	
	งานส่งเสริมสวัสดิการสังคม																			
618	นางสาววิจิตตรา สิงโต	คนงาน	ทั่วไป	1	1	108,000	-	1	1	1	-	-	-	-	-	-	108,000	108,000	108,000	
	รวมพนักงานจ้างทั่วไป (11)			2	2	216,000	-	2	2	2	-	-	-	-	-	-	216,000	216,000	216,000	

ชื่อ -สกุล	ชื่อสายงาน	ระดับตำแหน่ง	จำนวนทั้งหมด	จำนวนที่มีอยู่ปัจจุบัน			อัตราตำแหน่งที่คาดว่าจะต้องใช้ในช่วงระยะเวลา 3 ปี ข้างหน้า			อัตรากำลังคนเพิ่ม/ลด			ค่าใช้จ่ายที่เพิ่มขึ้น (3)			ค่าใช้จ่ายรวม (4)			หมายเหตุ	
				จำนวน (คน)	เงินเดือน (บาท) (1)	เงินประจำตำแหน่ง(บาท) (2)	2567	2568	2569	2567	2568	2569	2567	2568	2569	2567	2568	2569		
หน่วยตรวจสอบภายใน (12)																				
ประเภทพนักงานจ้างทั่วไป																				
619	นางสาวปัญญพร คงกระจ่าง	คนงาน	ทั่วไป	1	1	108,000	1	1	1	-	-	-	-	-	-	108,000	108,000	108,000		
รวมพนักงานจ้างทั่วไป (12)				1	1	108,000	-	1	1	1	-	-	-	-	-	108,000	108,000	108,000		
กองการเจ้าหน้าที่ (29)																				
ประเภทพนักงานจ้างตามภารกิจ																				
ฝ่ายบริหารงานทั่วไป																				
งานธุรการ																				
620	นางสาวนิชาภา ศรีกระจ่าง	ผู้ช่วยนักจัดการงานทั่วไป	ตามภารกิจ(ผู้มีคุณวุฒิ)	1	1	180,000	1	1	1	-	-	-	7,200	7,560	7,800	187,200	194,760	202,560		
งานแผนและงบประมาณ																				
ฝ่ายบรรจุแต่งตั้งและอัตรากำลัง																				
งานวิเคราะห์การวางแผนอัตรากำลัง																				
งานสรรหาและบรรจุแต่งตั้ง																				
งานบุคลากรทางการศึกษา																				
621	นางอรุณี เขียวเจริญ	ผู้ช่วยนักทรัพยากรบุคคล	ตามภารกิจ(ผู้มีคุณวุฒิ)	1	1	222,360	1	1	1	-	-	-	9,000	9,360	9,720	231,360	240,720	250,440		
งานสรรหาและเลือกสรรพนักงานจ้าง																				
622	นายศตวรรษ เกตุคำ	ผู้ช่วยเจ้าพนักงานธุรการ	ตามภารกิจ(ผู้มีคุณวุฒิ)	1	1	138,000	1	1	1	-	-	-	5,520	5,760	6,000	143,520	149,280	155,280		
ฝ่ายส่งเสริมและพัฒนาบุคลากร																				
งานส่งเสริมและพัฒนาบุคลากร																				
623	นางรัชชก เพ็ชรจันทร์	ผู้ช่วยนักวิเคราะห์นโยบายและแผน	ตามภารกิจ(ผู้มีคุณวุฒิ)	1	1	219,120	1	1	1	-	-	-	8,880	9,120	9,600	228,000	237,120	246,720		
งานเงินเดือน ค่าจ้างและค่าตอบแทน																				
งานเลื่อนระดับและเปลี่ยนแปลงเกี่ยวกับตำแหน่ง																				
งานสิทธิและสวัสดิการ																				
624	นางสาวรัตนภรณ์ ยอดยิ่ง	ผู้ช่วยนักทรัพยากรบุคคล	ตามภารกิจ(ผู้มีคุณวุฒิ)	1	1	224,640	-	1	1	1	-	-	9,000	9,360	9,720	233,640	243,000	252,720		
รวมพนักงานจ้างตามภารกิจ (29)				5	5	984,120	-	5	5	5	-	-	-	39,600	41,160	42,840	1,023,720	1,064,880	1,107,720	-

ชื่อ - สกุล	ชื่อสายงาน	ระดับตำแหน่ง	จำนวนทั้งหมด	จำนวนที่มีอยู่ปัจจุบัน			อัตราตำแหน่งที่คาดว่าจะต้องใช้ในช่วงระยะเวลา 3 ปี ข้างหน้า			อัตรากำลังคนเพิ่ม/ลด			ค่าใช้จ่ายที่เพิ่มขึ้น (3)			ค่าใช้จ่ายรวม (4)			หมายเหตุ	
				จำนวน (คน)	เงินเดือน (บาท) (1)	เงินประจำตำแหน่ง(บาท) (2)	2567	2568	2569	2567	2568	2569	2567	2568	2569	2567	2568	2569		
	ประเภทพนักงานจ้างทั่วไป																			
	ฝ่ายบริหารงานทั่วไป																			
	งานธุรการ																			
625	นายณัฐธีย์ วงษ์ทองดี	คนงาน	ทั่วไป	1	1	108,000		1	1	1	-	-	-	-	-	-	108,000	108,000	108,000	
	งานแผนและงบประมาณ																			
	-																			
	ฝ่ายบรรจุแต่งตั้งและอัตรากำลัง																			
	งานวิเคราะห์การวางแผนอัตรากำลัง																			
626	นางสาวพรนัทสนันท์ นันทะชมพู	คนงาน	ทั่วไป	1	1	108,000		1	1	1	-	-	-	-	-	-	108,000	108,000	108,000	
	งานสรรหาและบรรจุแต่งตั้ง																			
	-																			
	งานบุคลากรทางการศึกษา																			
	-																			
	งานสรรหาและเลือกสรรพนักงานจ้าง																			
	-																			
	ฝ่ายส่งเสริมและพัฒนาบุคลากร																			
	งานส่งเสริมและพัฒนาบุคลากร																			
	-																			
	งานเงินเดือน ค่าจ้างและค่าตอบแทน																			
	-																			
	งานเลื่อนระดับและเปลี่ยนแปลงเกี่ยวกับตำแหน่ง																			
	-																			
	งานสิทธิและสวัสดิการ																			
	-																			
	รวมพนักงานจ้างทั่วไป (29)			2	2	216,000		2	2	2	-	-	-	-	-	-	216,000	216,000	216,000	

ลำดับ	ชื่อ -สกุล	ชื่อสายงาน	ระดับ ตำแหน่ง	จำนวน ทั้งหมด	จำนวนที่มีอยู่ปัจจุบัน			อัตราตำแหน่งที่คาดว่าจะ ต้องใช้ในช่วง ระยะเวลา 3 ปี ข้างหน้า			อัตรากำลังคน เพิ่ม/ลด			ค่าใช้จ่ายที่เพิ่มขึ้น (3)			ค่าใช้จ่ายรวม (4)			หมายเหตุ
					จำนวน (คน)	เงินเดือน (บาท) (1)	เงินประจำ ตำแหน่ง(บาท) (2)	2567	2568	2569	2567	2568	2569	2567	2568	2569	2567	2568	2569	
	รวมพนักงานเทศบาล			300	268			299	299	299	-1	-	-				124,274,249	128,129,938	133,431,586	
	รวมลูกจ้างประจำ			5	5			5	5	5	-	-	-	66,360	60,960	61,440	1,668,120	1,729,080	1,790,520	
	รวมพนักงานจ้าง			601	578			601	601	601	-	-	-				74,495,120	75,872,720	77,045,240	
	รวมพนักงานครูเทศบาล(เงินอุดหนุน)			176	167			178	178	178	+2	-	-	-	-	-	-	-	-	
	รวมลูกจ้างประจำ(เงินอุดหนุน)			4	4			4	4	4	-	-	-	-	-	-	-	-	-	
	รวมพนักงานจ้าง(เงินอุดหนุน)			26	26			26	26	26	-	-	-	-	-	-	-	-	-	
	รวมทั้งสิ้น			1,112	1,048			1,113	1,113	1,113	+2/-1	-	-	66,360	60,960	61,440	200,437,489	205,731,738	212,267,346	
	ประมาณการประโยชน์ตอบแทนอื่นไม่เกินร้อยละ 15																30,065,623	30,859,761	31,840,102	
	ภาระค่าใช้จ่ายด้านบริหารงานบุคคล รวมทั้งสิ้น																230,503,112	236,591,499	244,107,448	
	งบประมาณรายจ่ายประจำปีงบประมาณ พ.ศ. 2566 (เทศบัญญัติงบประมาณรายจ่ายทั่วไปและงบเฉพาะการ) โดยคิดเพิ่มต่อปี ร้อยละ 5 ในปีงบประมาณ พ.ศ. 2568 และ พ.ศ. 2569																835,960,900	877,758,945	921,646,892	
	คิดเป็นร้อยละ 40 ของงบประมาณรายจ่ายประจำปี																27.57	26.95	26.49	

๑๐. แผนภูมิโครงสร้างการแบ่งส่วนราชการตามแผนอัตรากำลัง 3 ปี

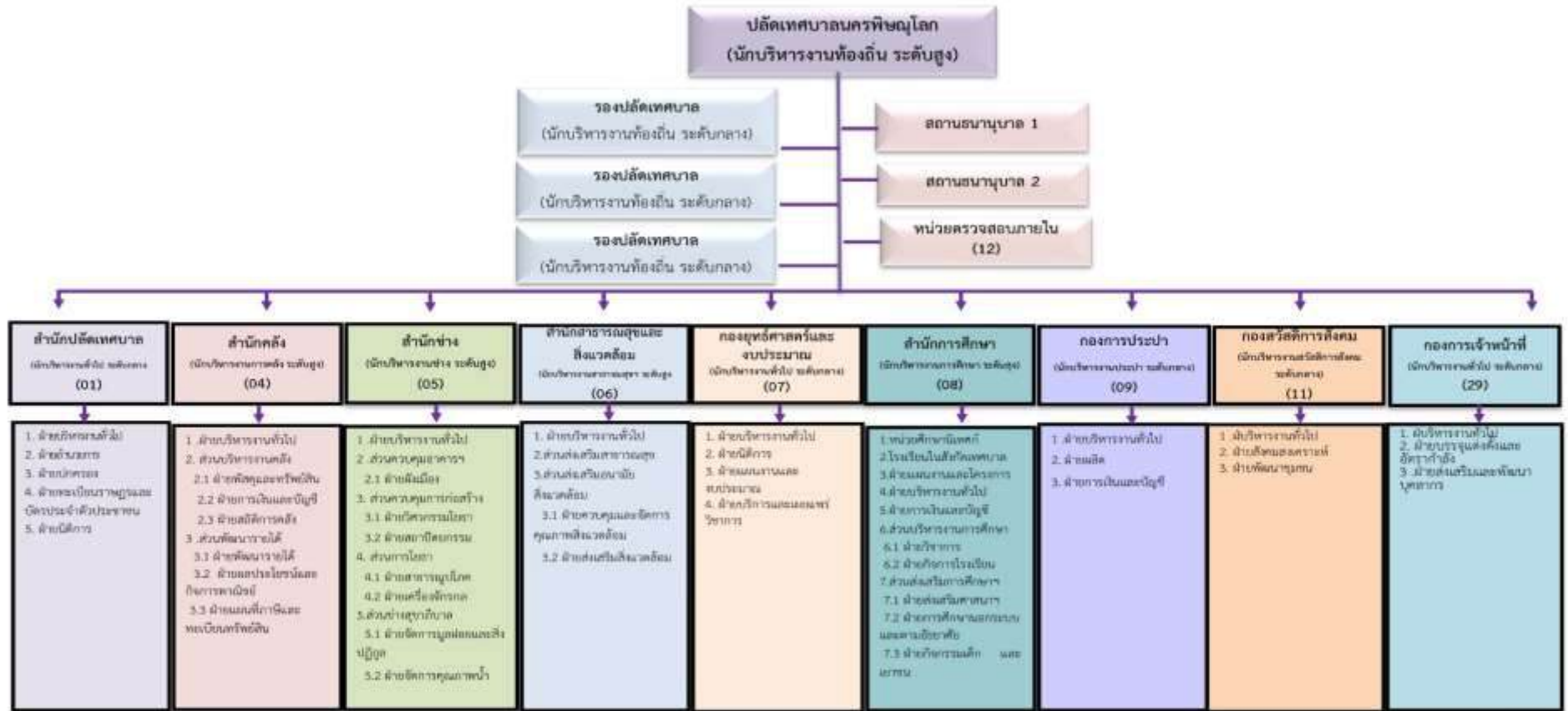

โครงสร้างส่วนราชการของเทศบาลนครพิษณุโลก

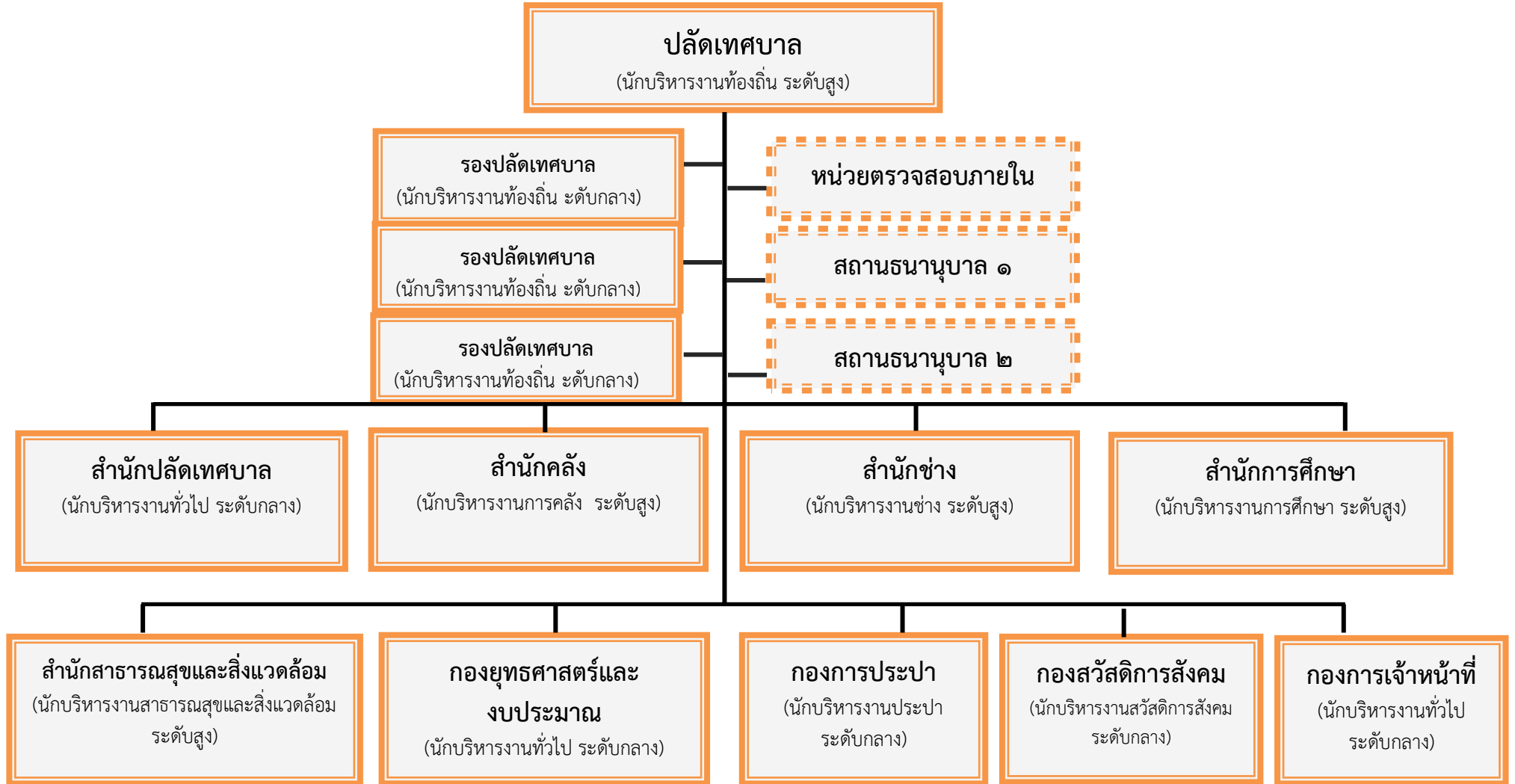

โครงสร้างส่วนราชการสำนักปลัดเทศบาล

๓๗-๒-๐๑

หัวหน้าสำนักปลัดเทศบาล
(นักบริหารงานทั่วไป ระดับกลาง)



โครงสร้างส่วนราชการสำนักปลัดเทศบาล

หัวหน้าสำนักปลัดเทศบาล (นักบริหารงานทั่วไป ระดับกลาง) (๑)

ฝ่ายบริหารงานทั่วไป (นักบริหารงานทั่วไป ระดับต้น) (๑)

งานธุรการ

- เจ้าพนักงานธุรการ ปง.(๑)
- เจ้าพนักงานธุรการ ชง. (๑)

งานแผนและงบประมาณ

- นักวิเคราะห์นโยบายและแผน ชก. (๑)

งานจัดการงานทั่วไป

- นักจัดการงานทั่วไป ชก. (๑)

งานเลขานุการผู้บริหารท้องถิ่น

- เจ้าพนักงานธุรการ ชง. (๑)

งานเลขานุการรัฐพิธีและพิธีการ

- เจ้าพนักงานธุรการ ปง. (๑)

ฝ่ายอำนวยการ (นักบริหารงานทั่วไป ระดับต้น) (๑)

งานกิจการสภาเทศบาล

- เจ้าพนักงานธุรการ ชง. (๑)

งานศูนย์บริการส่วนหน้า

- เจ้าพนักงานธุรการ ชง. (๑)
- เจ้าหน้าที่บริหารงานทั่วไป ชก (๑)

งานส่งเสริมการท่องเที่ยว

- เจ้าพนักงานส่งเสริมการท่องเที่ยว ชง. (๑)

ฝ่ายปกครอง (นักบริหารงานทั่วไป ระดับต้น) (๑)

งานป้องกันและบรรเทา

- เจ้าพนักงานป้องกันฯ ชง. (๑๒)
- เจ้าพนักงานป้องกันฯ ปง. (๓)
- เจ้าพนักงานป้องกันฯ ปง./ชง (ว่าง ๒)

งานรักษาความสงบเรียบร้อย

- นักจัดการงานเทศกิจ ชก. (๒)
- เจ้าพนักงานเทศกิจ ปง.(๑)
- เจ้าพนักงานเทศกิจ ชง. (๑)

งานกิจการขนส่ง

- เจ้าพนักงานการเงินและบัญชี ปก.(๑)

ฝ่ายทะเบียนราษฎร และบัตรประจำตัวประชาชน (นักบริหารงานทั่วไป ระดับต้น) (๑)

งานทะเบียนราษฎร

- เจ้าพนักงานธุรการ ชง.(๑)
- นักจัดการงานทะเบียนและบัตร ชก. (๑)
- เจ้าพนักงานทะเบียน ชง. (๒)

งานบัตรประจำตัวประชาชน

- เจ้าพนักงานทะเบียน ชง. (๒)
- เจ้าพนักงานทะเบียน ปง. (๑)
- นักจัดการงานทะเบียนและบัตร ชก. (๑)

- นักจัดการงานทะเบียนและบัตร ปก/ชก. (๑) ว่าง

- เจ้าพนักงานทะเบียน ชง. (๑)

ฝ่ายนิติการ (นักบริหารงานทั่วไป ระดับต้น) (๑)

งานกฎหมาย

- นิติกร ชก.(๑)

งานคดี

- นิติกร ชก. (๑)
- นิติกร ชก. (๑)

งานนิติกรรมสัญญา

- นิติกร ปก./ชก (๑) ว่าง

งานเลือกตั้ง

- นักจัดการงานทั่วไป ชก. (๑)

ผู้อำนวยการสำนักคลัง
(นักบริหารงานการคลัง ระดับสูง)

ฝ่ายบริหารงานทั่วไป
(นักบริหารงานทั่วไป ระดับต้น)

- งานธุรการ
- งานแผนและงบประมาณ

ส่วนบริหารการคลัง
(นักบริหารงานการคลัง ระดับกลาง)

ฝ่ายสถิติการคลัง
(นักบริหารงานการคลัง ระดับต้น)

- งานสถิติการคลัง

ฝ่ายการเงินและบัญชี
(นักบริหารงานการคลัง ระดับต้น)

- งานการเงิน
- งานบัญชี

ฝ่ายพัสดุและทรัพย์สิน
(นักบริหารงานการคลัง ระดับต้น)

- งานพัสดุและทรัพย์สิน
- งานทะเบียนพัสดุ

ฝ่ายแผนที่ภาษีและทะเบียนทรัพย์สิน
(นักบริหารงานการคลัง ระดับต้น)

- งานแผนที่ภาษีและทะเบียนทรัพย์สิน
- งานบริการข้อมูลแผนที่ภาษีและทะเบียนทรัพย์สิน

ส่วนพัฒนารายได้
(นักบริหารงานการคลัง ระดับกลาง)

ฝ่ายพัฒนารายได้
(นักบริหารงานการคลัง ระดับต้น)

- งานพัฒนารายได้
- งานเร่งรัดรายได้

ฝ่ายผลประโยชน์และกิจการพาณิชย์
(นักบริหารงานการคลัง ระดับต้น)

- งานจัดหาผลประโยชน์ทรัพย์สิน
- งานเร่งรัดและจัดเก็บรายได้ทรัพย์สิน

โครงสร้างส่วนราชการสำนักคลัง

ผู้อำนวยการสำนักคลัง
(นักบริหารงานการคลัง ระดับสูง) (๑)

ฝ่ายบริหารงานทั่วไป
(นักบริหารงานทั่วไป ระดับต้น) (๑)

- งานธุรการ**
- เจ้าพนักงานธุรการ ชง. (๓)
- งานแผนและงบประมาณ**
- นักวิเคราะห์นโยบายและแผน ชก.(๑)

ส่วนบริหารการคลัง
(นักบริหารงานการคลัง ระดับกลาง) (ว่าง ๑)

ฝ่ายพัสดุและทรัพย์สิน
(นักบริหารงานการคลัง ระดับต้น) (๑)

- งานพัสดุและทรัพย์สิน**
- นักวิชาการพัสดุ ปก. (๓)
 - เจ้าพนักงานพัสดุ ชง. (๑)
 - **เจ้าพนักงานพัสดุ ปง/ชง (๑) ว่าง**
- งานทะเบียนพัสดุ**
- เจ้าพนักงานพัสดุ ปง/ชง. (ว่าง ๑)

ฝ่ายการเงินและบัญชี
(นักบริหารงานการคลัง ระดับต้น) (๑)

- งานการเงิน**
- นักวิชาการเงินและบัญชี ชก. (๑)
 - นักวิชาการเงินและบัญชี ปก. (๑)
 - นักวิชาการคลัง ปก. (๑)
- งานบัญชี**
- เจ้าพนักงานการเงินและบัญชี ชง. (๑)

ฝ่ายสถิติการคลัง
(นักบริหารงานการคลัง ระดับต้น) (๑)

- งานสถิติการคลัง**
- นักวิชาการเงินและบัญชี ปก. (๑)

ส่วนพัฒนารายได้
(นักบริหารงานการคลัง ระดับกลาง) (๑)

ฝ่ายพัฒนารายได้
(นักบริหารงานการคลัง ระดับต้น) (๑)

- งานพัฒนารายได้**
- นักวิชาการจัดเก็บรายได้ ปก. (๑)
 - เจ้าพนักงานจัดเก็บรายได้ ชง. (๔)
 - เจ้าพนักงานจัดเก็บรายได้ ปง. (๑)
 - เจ้าพนักงานจัดเก็บรายได้ ปง./ชง. (ว่าง ๑)
- งานเร่งรัดรายได้**
- นักวิชาการจัดเก็บรายได้ ปก. (๑)

ฝ่ายแผนที่ภาษีและทะเบียนทรัพย์สิน
(นักบริหารงานการคลัง ระดับต้น) (๑)

- งานแผนที่ภาษีและทะเบียนทรัพย์สิน**
- นักวิชาการคลัง ชก. (๑)
- งานบริการข้อมูลแผนที่ภาษีและทะเบียนทรัพย์สิน**
- นักวิชาการจัดเก็บรายได้ ปก (๑)

ฝ่ายผลประโยชน์และกิจการพาณิชย์
นักบริหารงานการคลัง ระดับต้น) (๑)

- งานจัดหาผลประโยชน์ทรัพย์สิน**
- นักวิชาการจัดเก็บรายได้ ชก (๑)
- งานเร่งรัดและจัดเก็บรายได้ทรัพย์สิน**
- เจ้าพนักงานจัดเก็บรายได้ ชง. (๑)

โครงสร้างส่วนราชการสำนักช่าง

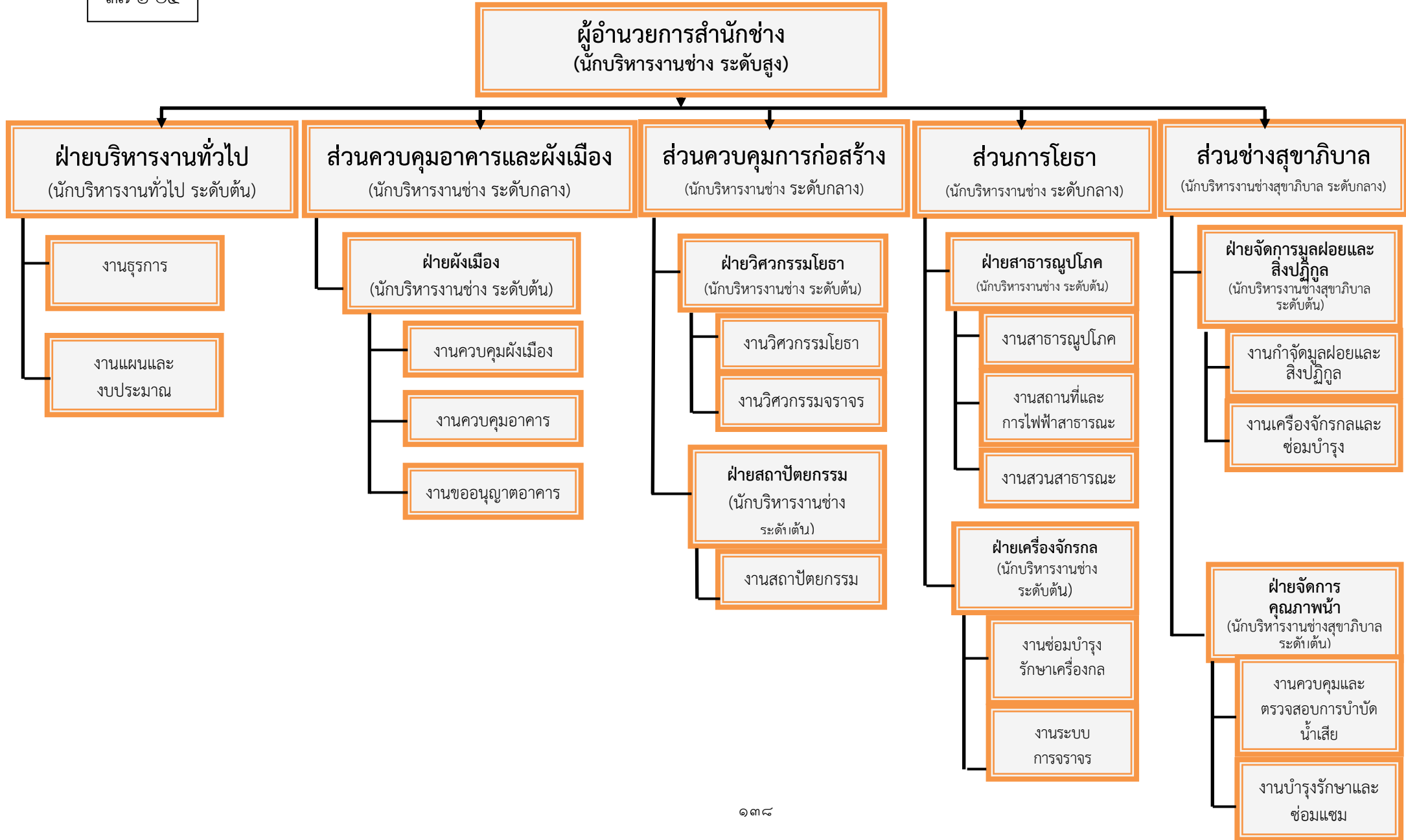

โครงสร้างส่วนราชการสำนักช่าง

ผู้อำนวยการสำนักช่าง
(นักบริหารงานช่าง ระดับสูง) (๑)

ฝ่ายบริหารงานทั่วไป

(นักบริหารงานทั่วไป ระดับต้น)
(๑)

งานธุรการ

- เจ้าพนักงานธุรการ ชง. (๔)
- เจ้าพนักงานธุรการ ปง. (๑)
- เจ้าพนักงานธุรการ ปง. (๑)

งานแผนและงบประมาณ

- นักวิเคราะห์นโยบายและแผน ชก. (๑)
- นักจัดการงานทั่วไป ปก. (๑)

ส่วนควบคุมอาคารและผังเมือง

(นักบริหารงานช่าง ระดับกลาง) (ว่าง ๑)

ฝ่ายผังเมือง

(นักบริหารงานช่าง ระดับต้น) (๑)

งานควบคุมผังเมือง

- นายช่างผังเมือง ชง.(๑)
- นายช่างโยธา อส. (๑)

งานควบคุมอาคาร

- วิศวกรโยธา ปก./ชก. (๑) ว่าง

งานขออนุญาตอาคาร

- นายช่างโยธา ชง. (๑)
- สถาปนิก ปก. (๑)

ส่วนควบคุมการก่อสร้าง

(นักบริหารงานช่าง ระดับกลาง) (๑)

ฝ่ายวิศวกรรมโยธา

(นักบริหารงานช่าง ระดับต้น) (๑)

งานวิศวกรรมโยธา

- วิศวกรโยธา ชก.(๑)
- วิศวกรโยธา ปก./ชก. (ว่าง ๑)
- วิศวกรโยธา ปก. (๑)
- นายช่างโยธา ชง.(๒)
- นายช่างสำรวจ อส.(๑)

งานวิศวกรรมจราจร

-

ฝ่ายสถาปัตยกรรม

(นักบริหารงานช่าง ระดับต้น) (๑)

งานสถาปัตยกรรม

- สถาปนิก ชก. (๑)
- สถาปนิก ปก./ชก. (ว่าง ๑)

ส่วนการโยธา

(นักบริหารงานช่าง ระดับกลาง) (๑)

ฝ่ายสาธารณูปโภค

(นักบริหารงานช่าง ระดับต้น)
(๑)

งานสาธารณูปโภค

- นายช่างโยธา ชง. (๑)
- งานจัดสถานที่และการไฟฟ้าสาธารณะ
- นายช่างไฟฟ้า ปง. (๑)
- นายช่างไฟฟ้า ปง./ชง. (๑) ว่าง
- งานสวนสาธารณะ
- นายช่างโยธา ชง. (๑)

ฝ่ายเครื่องจักรกล

(นักบริหารงานช่าง ระดับต้น)
(๑)

งานซ่อมบำรุงเครื่องจักรกล

- นายช่างเครื่องกล อส. (๑)

งานระบบจราจร

-

ส่วนช่างสุขาภิบาล

(นักบริหารงานช่างสุขาภิบาล
ระดับกลาง) (๑)

ฝ่ายจัดการมูลฝอยและ สิ่งปฏิกูล

(นักบริหารงานช่างสุขาภิบาล
ระดับต้น) (๑)

งานกำจัดมูลฝอยและสิ่งปฏิกูล

- วิศวกรสุขาภิบาล ปก. (๑)
- งานเครื่องจักรกลและซ่อมบำรุง
- นายช่างเครื่องกล ปง. (๑)
- นายช่างเครื่องกล ปง./ชง.(๑) ว่าง

ฝ่ายจัดการคุณภาพน้ำ

(นักบริหารงานช่างสุขาภิบาล
ระดับต้น) (๑) ว่าง

งานควบคุมตรวจสอบการบำบัด น้ำเสีย

- วิศวกรสุขาภิบาล ปก./ชก. (๑) ว่าง
- วิศวกรไฟฟ้า ปก.(๑)
- นักวิทยาศาสตร์ ปก./ชก.(๑) ว่าง
- งานบำรุงรักษาและซ่อมแซม
- วิศวกรโยธา ปก./ชก.(๑) ว่าง
- นายช่างโยธา ชง. (๑)
- นายช่างไฟฟ้า ปง.(๑)

โครงสร้างส่วนราชการสำนักสาธารณสุขและสิ่งแวดล้อม

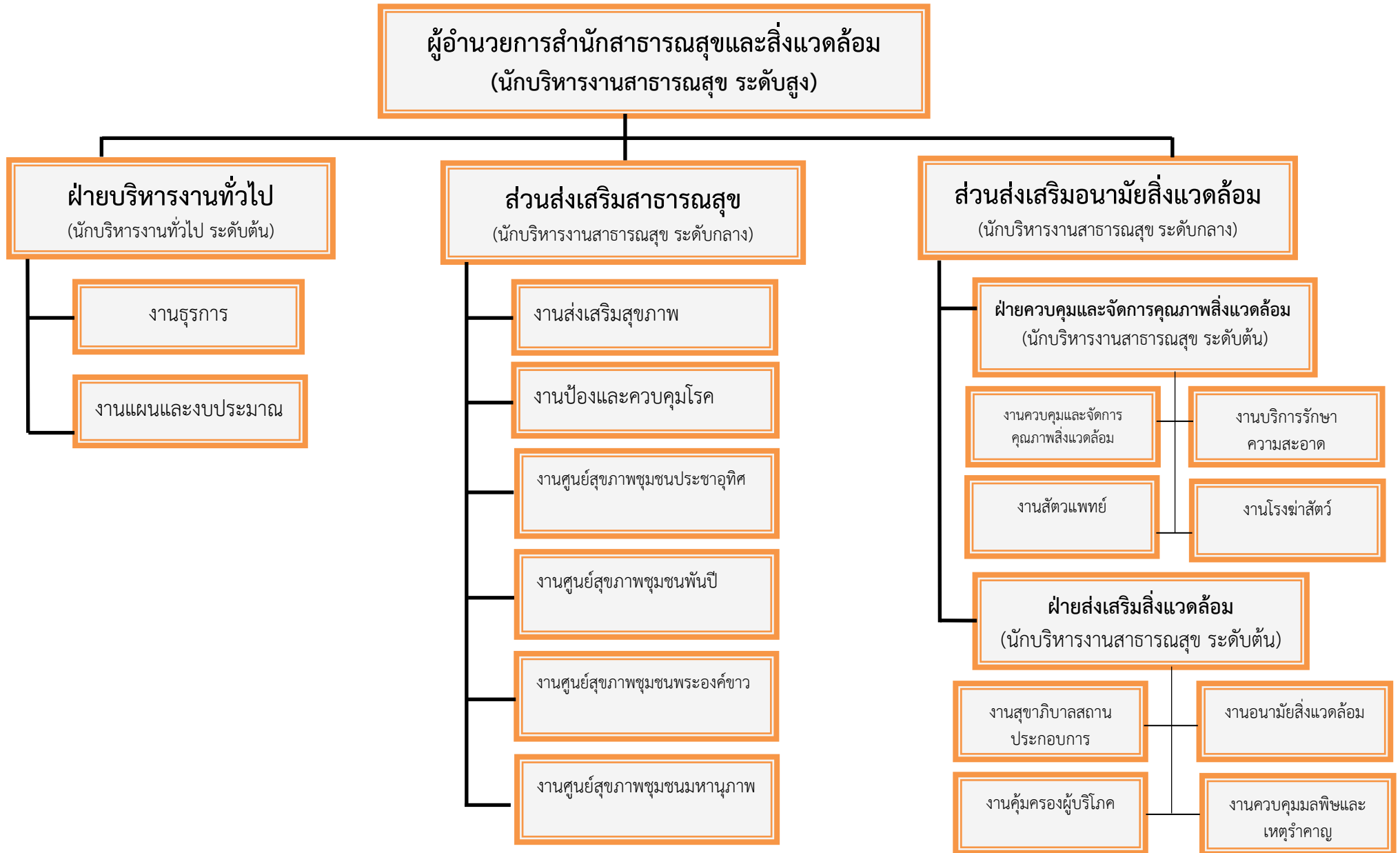

โครงสร้างส่วนราชการสำนักสาธารณสุขและสิ่งแวดล้อม

ผู้อำนวยการสำนักสาธารณสุขและสิ่งแวดล้อม
(นักบริหารงานสาธารณสุขและสิ่งแวดล้อม ระดับสูง) (๑)

ฝ่ายบริหารงานทั่วไป
(นักบริหารงานทั่วไป ระดับต้น) (๑)

งานธุรการ

- เจ้าพนักงานธุรการ ชง. (๒)
- เจ้าพนักงานธุรการ ปง. (๑)
- เจ้าพนักงานธุรการ ชง. (๑)

งานแผนและงบประมาณ

- นักจัดการงานทั่วไป ชก. (๑)
- นักวิเคราะห์นโยบายและแผน ชก.(๑)

ส่วนส่งเสริมสาธารณสุข

(นักบริหารงานสาธารณสุขและสิ่งแวดล้อม ระดับกลาง) (๑)

งานส่งเสริมสุขภาพ

- พยาบาลวิชาชีพ ชก. (๑)
- พยาบาลวิชาชีพ ปก. (๑)

งานศูนย์สุขภาพชุมชนประชาอุทิศ

- พยาบาลวิชาชีพ ชพ. (๑)
- พยาบาลวิชาชีพ ชก. (๑)
- นักวิชาการสาธารณสุข ชก. (๑)
- เกสซ์กร ชก. (๑)
- เจ้าพนักงานทันตสาธารณสุข ชง. (๑)
- เจ้าพนักงานการเงินและบัญชี ชง. (๑)

งานศูนย์สุขภาพชุมชนพระองค์ขาว

- พยาบาลวิชาชีพ ชพ. (๑)
- พยาบาลวิชาชีพ ชก. (๑)
- เจ้าพนักงานสาธารณสุข ชง.(๑)
- เจ้าพนักงานการเงินและบัญชี ชง.(๑)

งานป้องกันและควบคุมโรค

- พยาบาลวิชาชีพ ชก. (๑)
- พยาบาลวิชาชีพ ชก. (๑)

งานศูนย์สุขภาพชุมชนพันปี

- พยาบาลวิชาชีพ ชพ. (๒)
- พยาบาลวิชาชีพ ชก. (๒)
- เจ้าพนักงานธุรการ ชง.(๑)

งานศูนย์สุขภาพชุมชนมหาภาพ

- พยาบาลวิชาชีพ ชพ. (๑)
- พยาบาลวิชาชีพ ชก. (๑)
- นักวิชาการสาธารณสุข ชก.(๑)

ส่วนส่งเสริมอนามัยสิ่งแวดล้อม

(นักบริหารงานสาธารณสุข ระดับกลาง) (๑)

ฝ่ายควบคุมและจัดการคุณภาพสิ่งแวดล้อม
(นักบริหารงานทั่วไป ระดับต้น) (๑)

งานควบคุมและจัดการคุณภาพสิ่งแวดล้อม

- นักวิชาการสุขาภิบาล ชก. (๑)
 - **นักวิชาการสุขาภิบาล ปก./ชก.(๑)ว่าง**
 - นักวิชาการสาธารณสุข ปก.(๑)
- งานบริการรักษาความสะอาด**
- นักวิชาการสุขาภิบาล ชก. (๑)
 - นักวิชาการสิ่งแวดล้อม ปก. (๑)
 - เจ้าพนักงานสาธารณสุข ชง. (๑)

งานสัตวแพทย์

- **นายสัตวแพทย์ ปก./ชก.(๑) ว่าง**

งานโรงฆ่าสัตว์

- **สัตวแพทย์ ปก./ชก. (๑) ว่าง**

ฝ่ายส่งเสริมสิ่งแวดล้อม

(นักบริหารงานทั่วไป ระดับต้น) (๑)

งานสุขาภิบาลสถานประกอบการ

- **นักวิชาการสุขาภิบาล ปก./ชก.(๑)ว่าง**
- เจ้าพนักงานสาธารณสุข ชง.(๑)

งานควบคุมมลพิษและเหตุรำคาญ

- นักวิชาการสุขาภิบาล ชก. (๑)

งานคุ้มครองผู้บริโภค

- นักวิชาการสาธารณสุข ปก. (๑)

งานอนามัยสิ่งแวดล้อม

- **นักวิชาการสาธารณสุข ปก/ชก.(๑)ว่าง**

โครงสร้างส่วนราชการกองยุทธศาสตร์และงบประมาณ

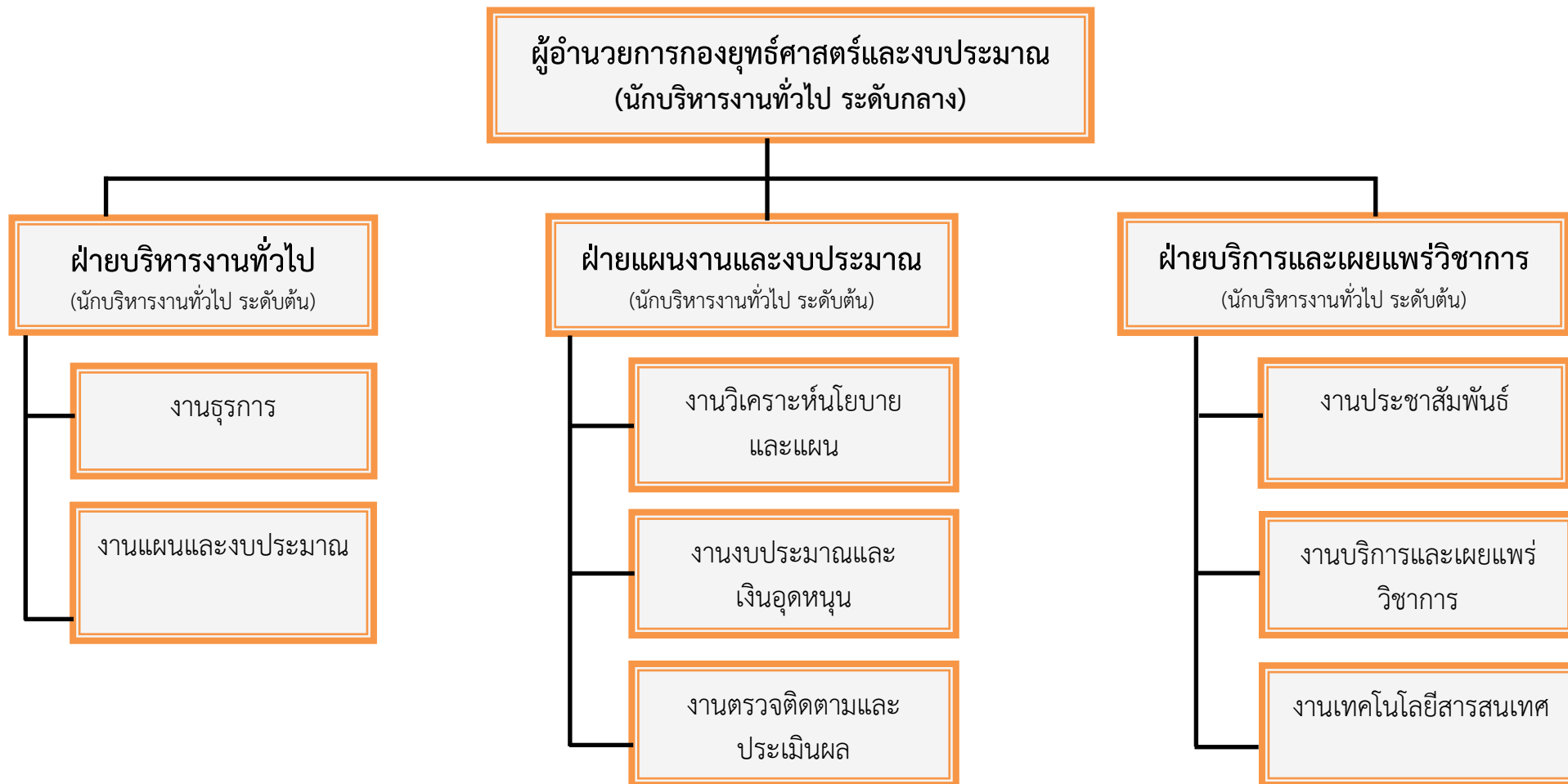

โครงสร้างส่วนราชการกองยุทธศาสตร์และงบประมาณ

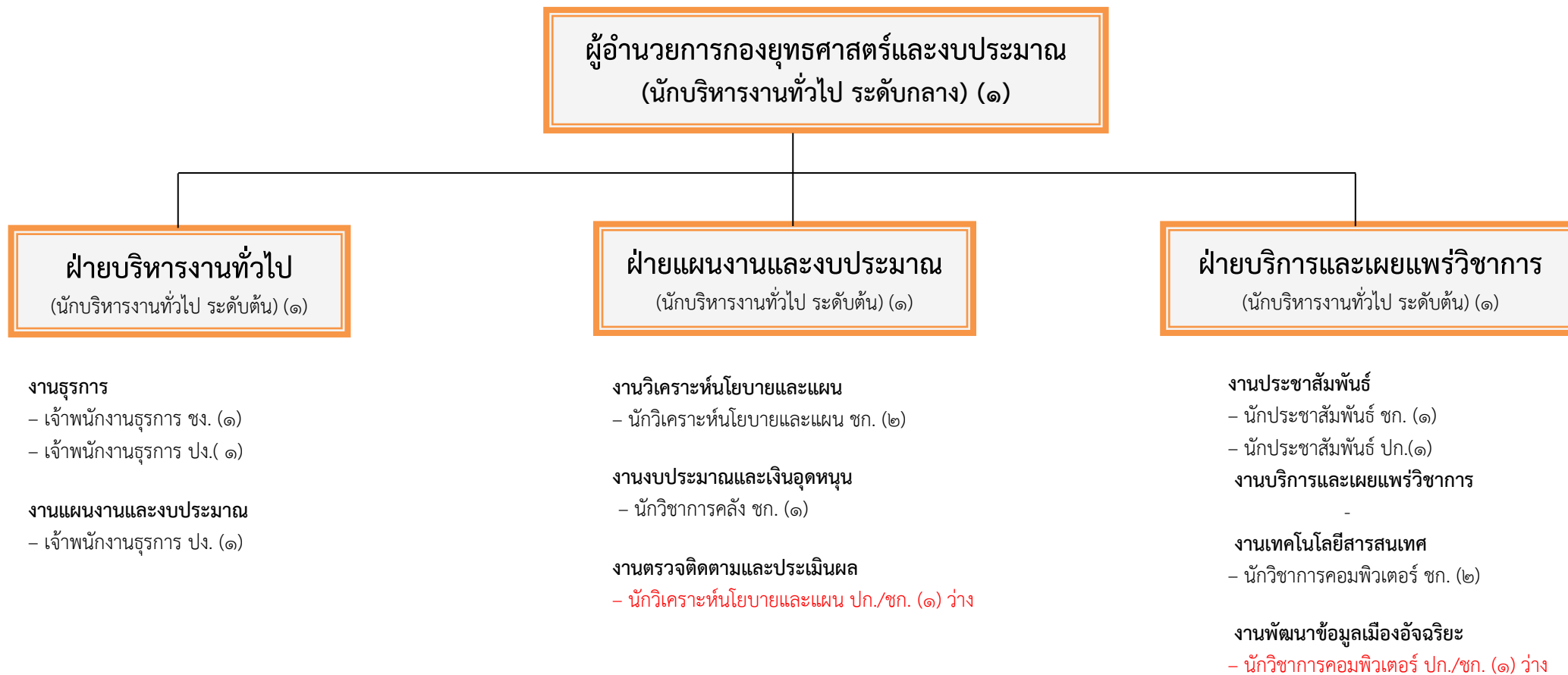

โครงสร้างส่วนราชการสำนักการศึกษา

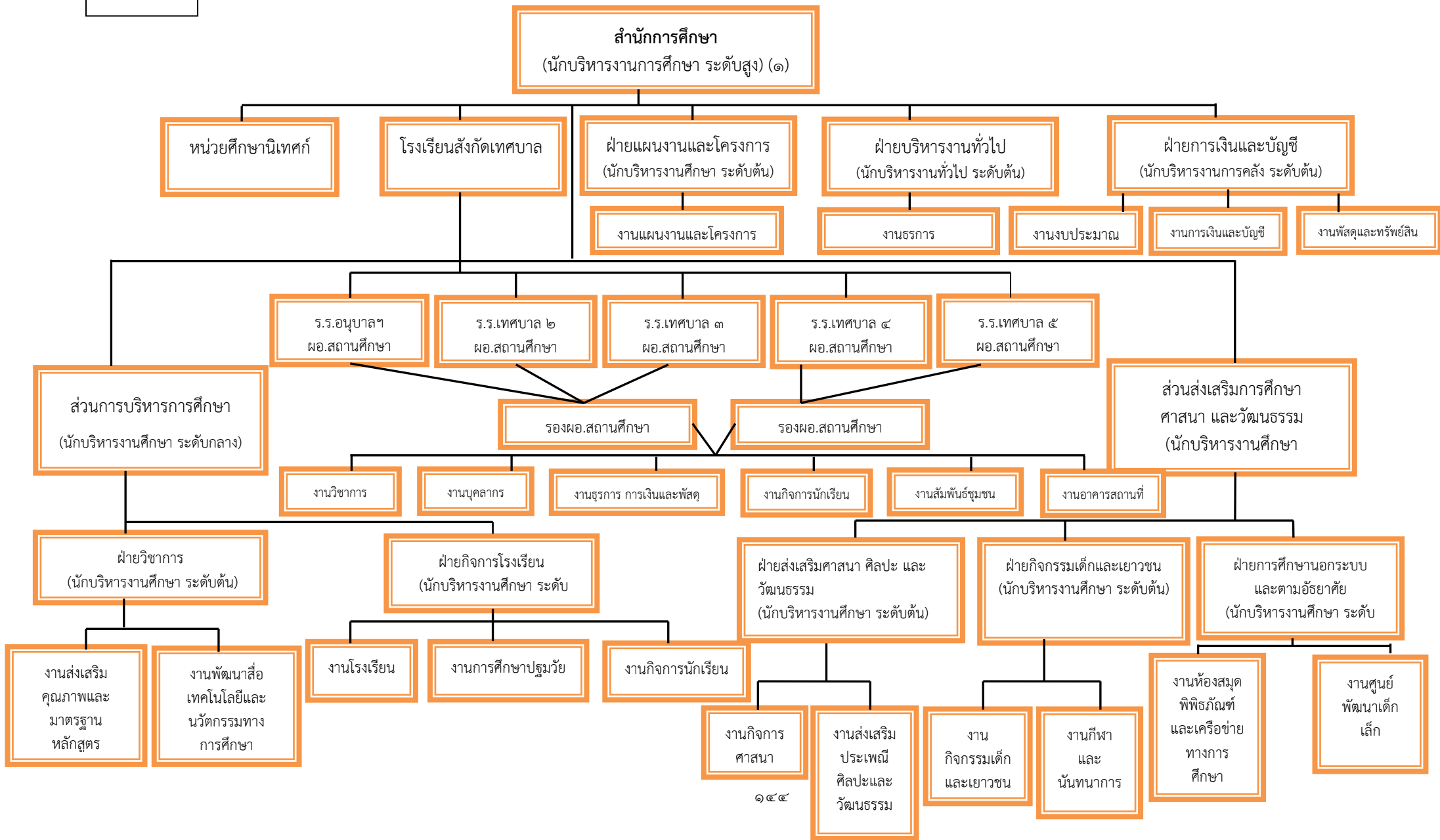

โครงสร้างส่วนราชการสำนักการศึกษา

ผู้อำนวยการสำนักการศึกษา
(นักบริหารงานการศึกษา ระดับสูง) (๑)

ฝ่ายแผนงานและโครงการ

(นักบริหารงานการศึกษา ระดับต้น) (๑)

งานแผนงานและโครงการ

- นักวิเคราะห์นโยบายและแผน ชก. (๑)

ฝ่ายบริหารงานทั่วไป

(นักบริหารงานทั่วไป ระดับต้น) (๑)

งานธุรการ

- เจ้าพนักงานธุรการ ชง. (๒)
- นักจัดการงานทั่วไป ชก. (๑)

ฝ่ายการเงินและบัญชี

(นักบริหารงานคลัง ระดับต้น) (๑)

งานงบประมาณ

-

งานพัสดุและทรัพย์สิน

- เจ้าพนักงานพัสดุ ปง.(๑)

งานการเงินและบัญชี

- เจ้าพนักงานการเงินและบัญชี ปง (๑)

หน่วยศึกษานิเทศก์

- ศึกษาานิเทศก์ คศ.๓ (๑)
- ศึกษาานิเทศก์ คศ.๔ (๑)
- เจ้าพนักงานธุรการ ปง.(๑)

ส่วนการบริหารการศึกษา

(นักบริหารงานการศึกษา ระดับกลาง) (๑)

ฝ่ายวิชาการ

(นักบริหารงานการศึกษา
ระดับต้น) (๑) ว่าง

งานส่งเสริมคุณภาพและมาตรฐาน
หลักสูตร

งานพัฒนาสื่อเทคโนโลยีและ
นวัตกรรมทางการศึกษา

- นักวิชาการคอมพิวเตอร์ ชก (๑)

ฝ่ายกิจการโรงเรียน

(นักบริหารงานการศึกษา
ระดับต้น) (๑)

งานการศึกษาปฐมวัย

งานโรงเรียน

งานกิจการนักเรียน

ส่วนส่งเสริมการศึกษา ศาสนา และวัฒนธรรม

(นักบริหารงานการศึกษา ระดับกลาง) (๑)

ฝ่ายส่งเสริมศาสนา ศิลปะ

และวัฒนธรรม

(นักบริหารงานการศึกษา
ระดับต้น) (๑)

งานกิจการศาสนา

- นักวิชาการศึกษา ชก. (๑)

งานส่งเสริมประเพณีฯ

- นักวิชาการศึกษา ปก (๑)

๑๔๕

ฝ่ายกิจกรรมเด็ก

และเยาวชน

(นักบริหารงานการศึกษา
ระดับต้น) (๑) ว่าง

งานกิจกรรมเด็กและเยาวชน

- นักสันทนการ ปก./ชก ว่าง (๑)
- เจ้าพนักงานธุรการ ชง. (๑)

งานกีฬาและนันทนาการ

- นักสันทนการ ชก. (๑)

ฝ่ายการศึกษานอกระบบ

และตามอัธยาศัย

(นักบริหารงานการศึกษา
ระดับต้น) (๑) ว่าง

งานห้องสมุดฯ

- บรรณารักษ์ ชก. (๑)
- เจ้าพนักงานธุรการ ปง. (๑)

งานศูนย์พัฒนาเด็กเล็ก

- ศูนย์พัฒนาเด็กเล็กเทศบาลนครพิษณุโลก
- ผู้อำนวยการศูนย์พัฒนาเด็กเล็ก (๑) ว่าง
- ครู ชก. (๒)
- ครูผู้ช่วย (ว่าง ๒)

ศูนย์พัฒนาเด็กเล็กนครองคิศ

- ผู้อำนวยการศูนย์พัฒนาเด็กเล็ก (๑) ว่าง

โครงสร้างส่วนราชการสำนักการศึกษา

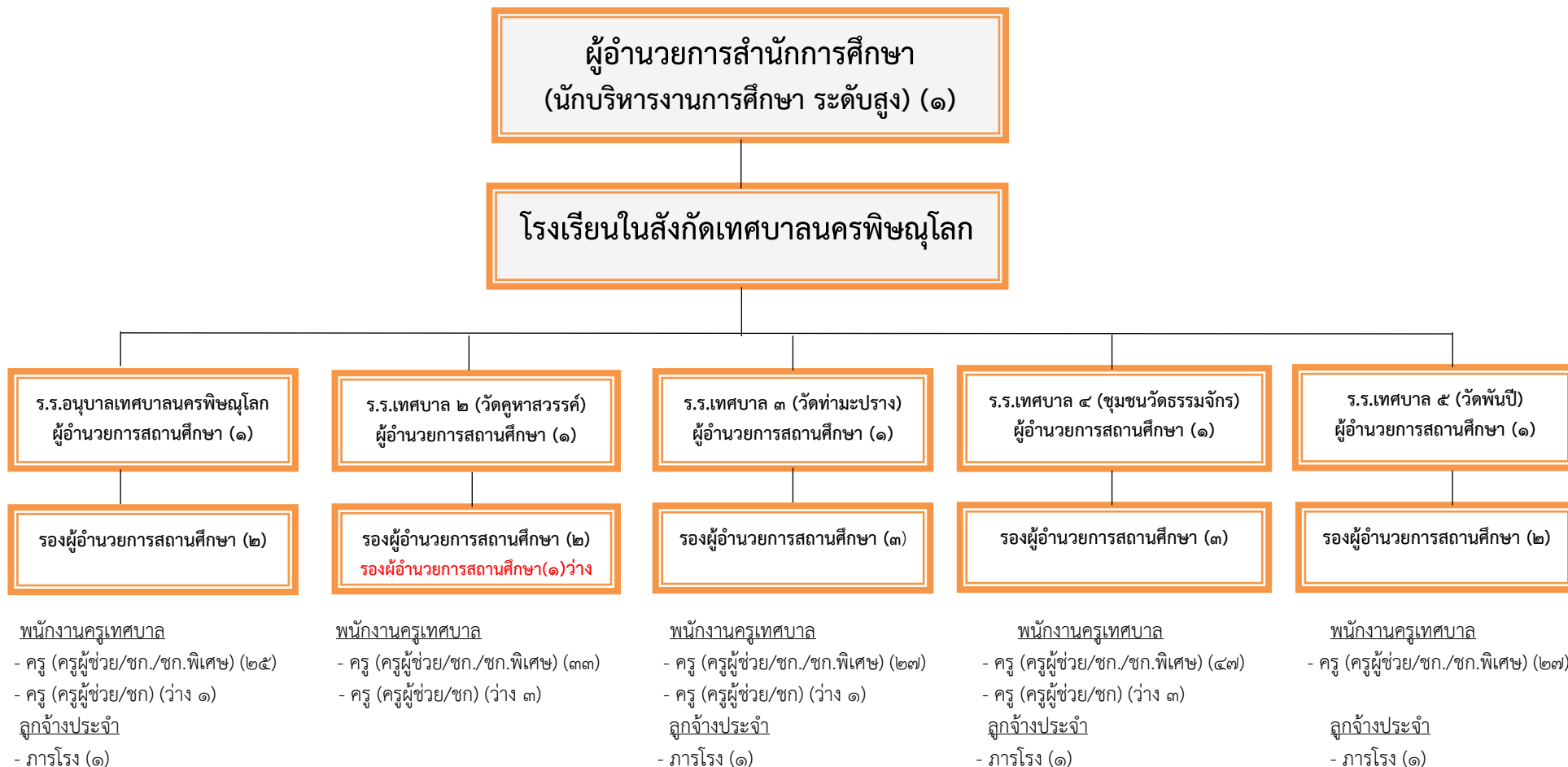

โครงสร้างส่วนราชการกองการประปา

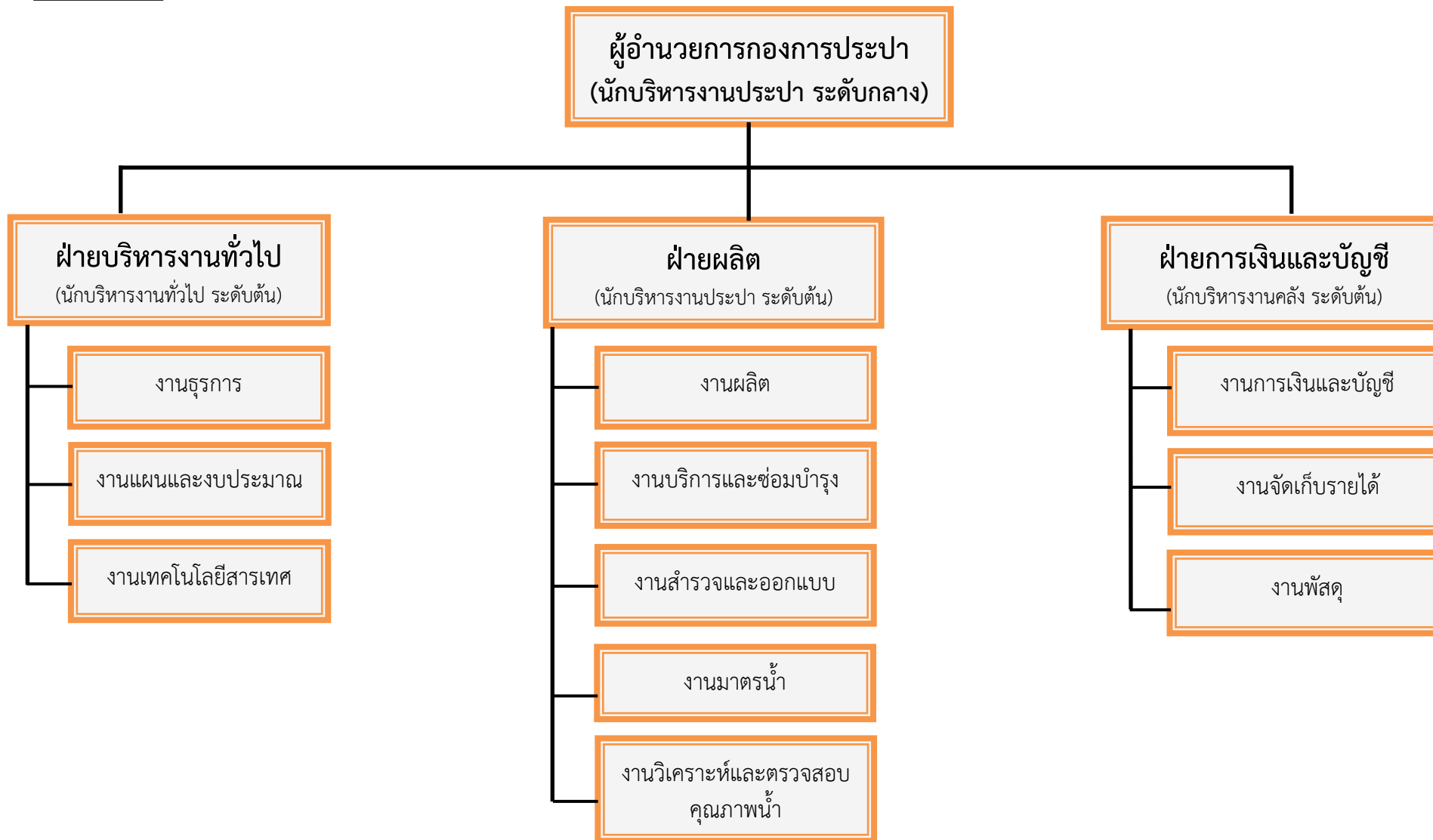

โครงสร้างส่วนราชการกองการประปา

ผู้อำนวยการกองการประปา
(นักบริหารงานประปา ระดับกลาง) (๑)ว่าง

ฝ่ายบริหารงานทั่วไป
(นักบริหารงานทั่วไป ระดับต้น) (๑)

งานธุรการ

- เจ้าพนักงานธุรการ ชง. (๓)
- เจ้าพนักงานธุรการ ชง. (๒)
- นักจัดการงานทั่วไป ชก.(๑)

งานแผนและงบประมาณ

- นักวิเคราะห์นโยบายและแผน ชก. (๑)

งานเทคโนโลยีสารสนเทศ

- นักวิชาการคอมพิวเตอร์ ชก.(๑)

ฝ่ายผลิต

(นักบริหารงานประปา ระดับต้น) (๑) ว่าง

งานผลิต

- นายช่างไฟฟ้า ชง. (๑)
- เจ้าพนักงานประปา ชง. (๑)

งานบริการและซ่อมบำรุง

- เจ้าพนักงานประปา ชง. (๑)
- เจ้าพนักงานประปา ปง.(๑)

งานมาตรวัดน้ำ

- เจ้าพนักงานประปา ชก. (๒)
- เจ้าพนักงานประปา ปง./ชง. (๑) ว่าง

งานสำรวจและออกแบบ

- เจ้าพนักงานประปา ชง. (๒)
- นายช่างสำรวจ ชง. (๑)

งานวิเคราะห์และตรวจสอบคุณภาพน้ำ

ฝ่ายการเงินและบัญชี

(นักบริหารงานคลัง ระดับต้น) (๑)

งานการเงินและบัญชี

- เจ้าพนักงานการเงินและบัญชี ชง. (๒)
- เจ้าพนักงานการเงินและบัญชี ชง. (๑)

งานจัดเก็บรายได้

- เจ้าพนักงานจัดเก็บรายได้ ชง. (๓)
- เจ้าพนักงานจัดเก็บรายได้ ปง. (๑)
- เจ้าพนักงานจัดเก็บรายได้ ปง/ชง. (๒)
- เจ้าพนักงานการเงินและบัญชี ชง. (๒)
- เจ้าพนักงานการเงินและบัญชี ปง.(๑)

งานพัสดุ

- เจ้าพนักงานพัสดุ ชง. (๑)
- เจ้าพนักงานพัสดุ ปก. (๑)

โครงสร้างส่วนราชการกองสวัสดิการสังคม

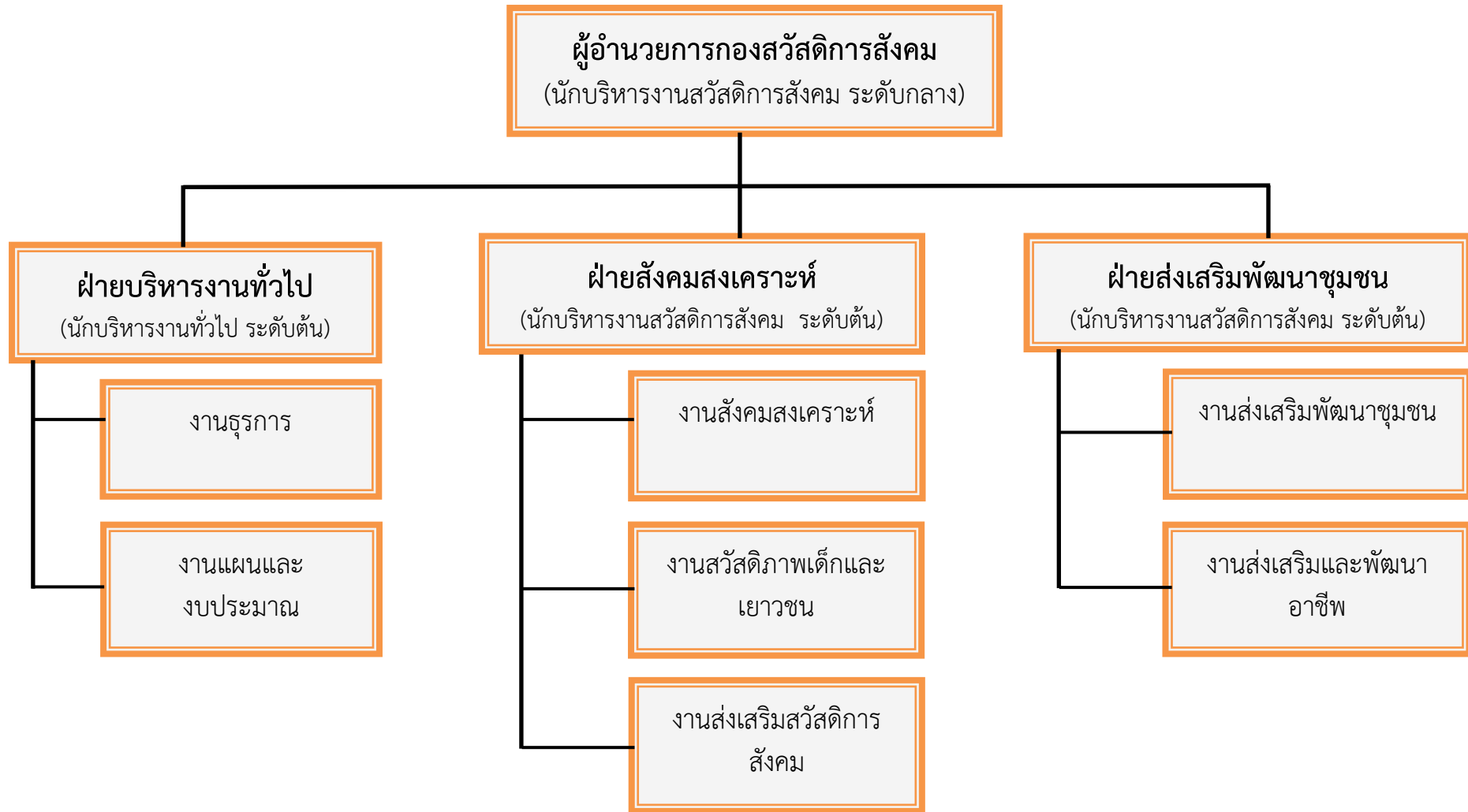

โครงสร้างส่วนราชการกองสวัสดิการสังคม

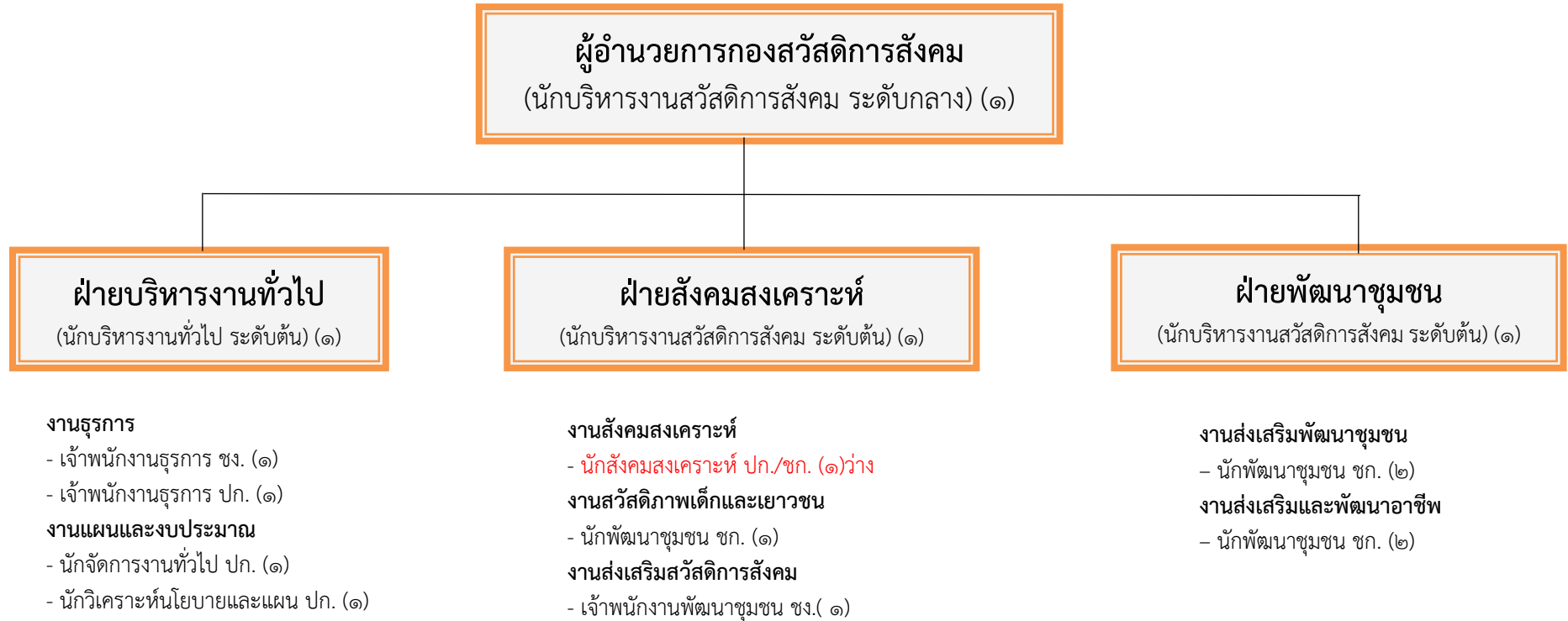

โครงสร้างส่วนราชการหน่วยตรวจสอบภายใน



โครงสร้างส่วนราชการหน่วยตรวจสอบภายใน

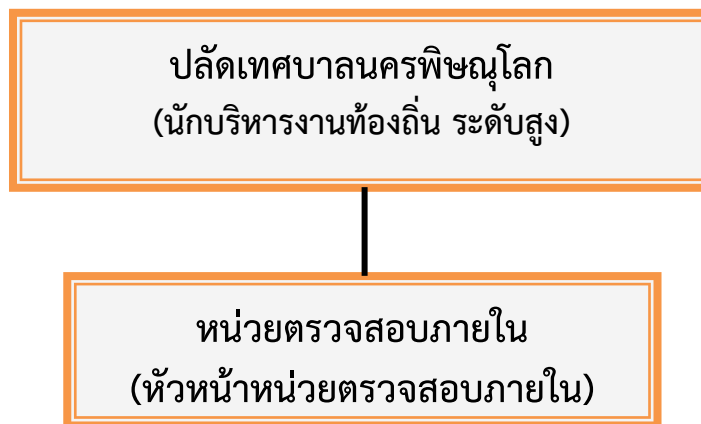

งานตรวจสอบภายใน

- นักวิชาการตรวจสอบภายใน ปก./ชก (๑)ว่าง
- นักวิชาการตรวจสอบภายใน ปก./ชก (๑)ว่าง

โครงสร้างส่วนราชการกองการเจ้าหน้าที่

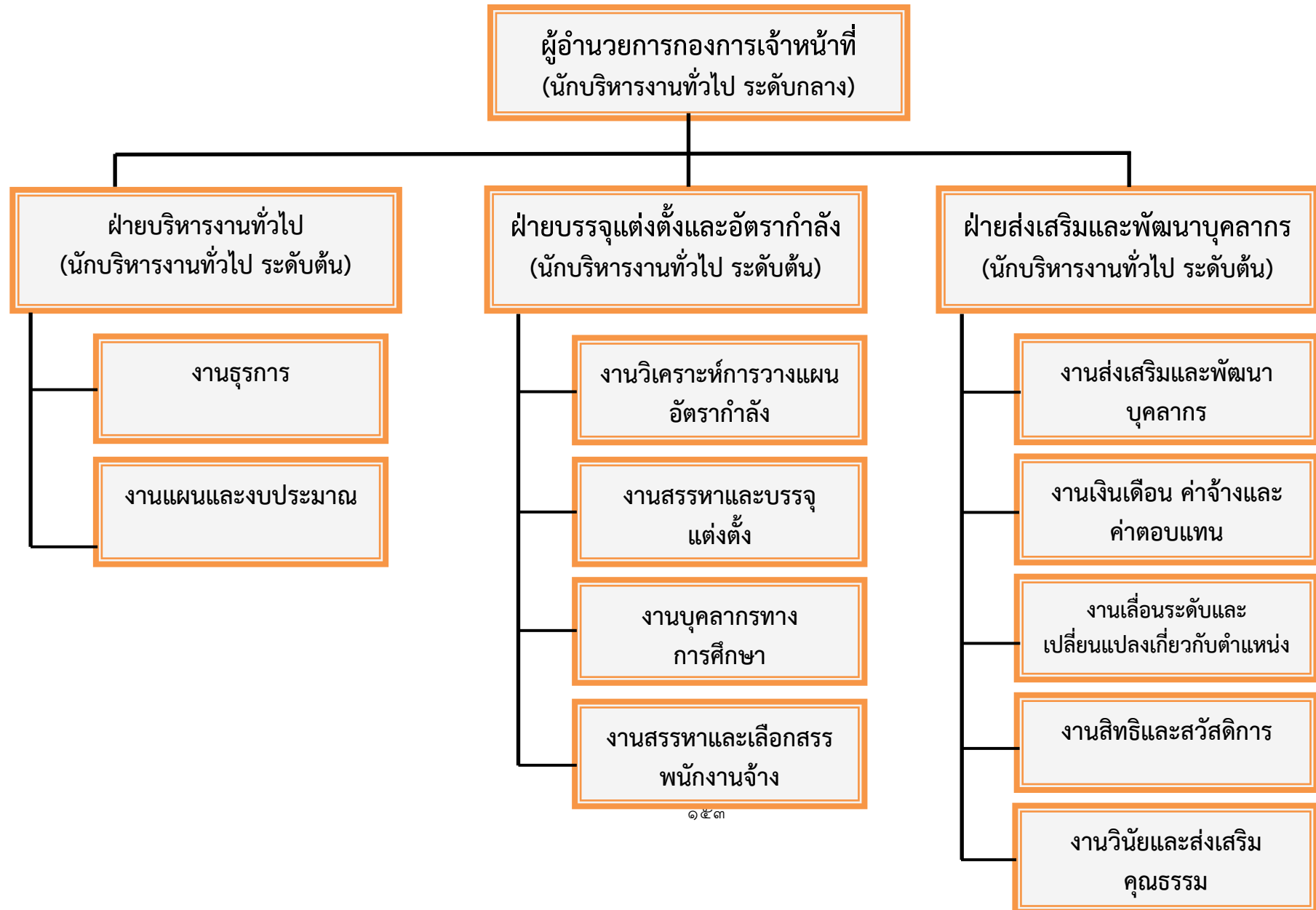

โครงสร้างส่วนราชการกองการเจ้าหน้าที่



๑๐. แผนภูมิโครงสร้างการแบ่งส่วนราชการตามแผนอัตรากำลัง ๓ ปี (พนักงานจ้าง)

๓๗-๒-๐๑

โครงสร้างส่วนราชการสำนักปลัดเทศบาล

หัวหน้าสำนักปลัดเทศบาล

ฝ่ายบริหารงานทั่วไป

- งานธุรการ**
- ผู้ช่วยนักพัฒนาชุมชน (๒)
 - ผู้ช่วยเจ้าพนักงานธุรการ (๒)
 - ผู้ช่วยนักประชาสัมพันธ์ (๑)
 - คนงาน (๑)
 - พนักงานขับรถยนต์ (ภารกิจ) ๑
- งานแผนและงบประมาณ**
- ผู้ช่วยนักวิเคราะห์นโยบายและแผน (๑)
- งานเลขานุการผู้บริหารท้องถิ่น**
- ผู้ช่วยนักประชาสัมพันธ์ (๑)
 - ผู้ช่วยเจ้าพนักงานธุรการ (๑)
 - พนักงานขับรถยนต์ (ภารกิจ) (๓)
 - คนงาน (๓)
- งานรัฐพิธีและพิธีการ**

ฝ่ายอำนวยการ

- งานกิจการสภาเทศบาล**
- คนงาน (๑)
- งานศูนย์บริการส่วนหน้า**
- ผู้ช่วยนักจัดการงานทั่วไป (๒)
 - ผู้ช่วยนักพัฒนาชุมชน (๑)
- งานส่งเสริมการท่องเที่ยว**
- ผู้ช่วยนักพัฒนาการท่องเที่ยว(๑)
 - คนงาน (๑)

ฝ่ายปกครอง

- งานป้องกันและบรรเทา**
- ผู้ช่วยนักป้องกันฯ (๑)
 - ผู้ช่วยเจ้าพนักงานป้องกันฯ (๑)
 - พนักงานขับรถยนต์ (ภารกิจ) (๑๔)
 - พนักงานขับรถยนต์ (ทั่วไป) (๕)
 - คนงาน (๓๔)
- งานรักษาความสงบเรียบร้อย**
- ผู้ช่วยเจ้าพนักงานเทศกิจ (๑)
 - พนักงานขับรถยนต์ (ภารกิจ) (๒)
 - พนักงานเทศกิจ (๒๔)
- งานกิจการขนส่ง**
- ผู้ช่วยเจ้าพนักงานจัดเก็บรายได้ (๑)
 - คนงาน (๕)

ฝ่ายทะเบียนราษฎร และบัตรประจำตัวประชาชน

- งานทะเบียนราษฎร**
- ผู้ช่วยนักจัดการงานทั่วไป (๑)
 - ผู้ช่วยเจ้าพนักงานทะเบียน (๑)
 - คนงาน (๔) เพิ่ม
- งานบัตรประจำตัวประชาชน**
- ผู้ช่วยเจ้าพนักงานทะเบียน (๑)
 - คนงาน (๒)

ฝ่ายนิติการ

- งานกฎหมาย**
- ผู้ช่วยนิติกร (๑)
- งานคดี**
- ผู้ช่วยนิติกร (๑)
- งานนิติกรรมสัญญา**
- ผู้ช่วยนิติกร (๑)
- งานเลือกตั้ง**

โครงสร้างส่วนราชการสำนักคลัง

ผู้อำนวยการสำนักคลัง
(นักบริหารงานการคลัง ระดับสูง) (๑)

ฝ่ายบริหารงานทั่วไป

งานธุรการ

- ผู้ช่วยนักจัดการงานทั่วไป (๑)
- พนักงานขับรถยนต์ (ทั่วไป) (๑)
- งานแผนและงบประมาณ

ส่วนบริหารการคลัง

ฝ่ายพัสดุและทรัพย์สิน

- งานพัสดุและทรัพย์สิน**
- ผู้ช่วยนักวิชาการพัสดุ (๑)
 - คนงาน (๓)
- งานทะเบียนพัสดุ**
-

ฝ่ายการเงินและบัญชี

- งานการเงิน**
- ผู้ช่วยนักวิชาการการเงินและบัญชี (๑)
 - ผู้ช่วยนักวิชาการคลัง (๑)
- งานบัญชี**
- คนงาน (๒)

ฝ่ายสถิติการคลัง

งานสถิติการคลัง

ส่วนพัฒนารายได้

ฝ่ายพัฒนารายได้

- งานพัฒนารายได้**
- ผู้ช่วยเจ้าพนักงานจัดเก็บรายได้ (๑)
 - คนงาน (๒)
- งานเร่งรัดรายได้**
- คนงาน (๑)

ฝ่ายผลประโยชน์และ
กิจการพาณิชย์

- งานผลประโยชน์**
- ผู้ช่วยเจ้าพนักงานจัดเก็บรายได้ (๒)
 - คนงาน (๗)
- งานเร่งรัดรายได้และจัดเก็บรายได้
ทรัพย์สิน**
- คนงาน (๒๙)

ฝ่ายแผนที่ภาษีและ
ทะเบียนทรัพย์สิน

- งานแผนที่ภาษีและทะเบียน
ทรัพย์สิน**
- ผู้ช่วยนักวิเคราะห์ฯ (๑)
 - คนงาน (๘)
- งานบริการข้อมูลแผนที่ภาษีและ
ทะเบียนทรัพย์สิน**
- คนงาน (๖)

โครงสร้างส่วนราชการสำนักช่าง

ผู้อำนวยการสำนักช่าง

ฝ่ายบริหารงานทั่วไป

- งานธุรการ
- ผู้ช่วยนักวิชาการคลัง (๑)
 - ผู้ช่วยนักจัดการงานทั่วไป (๑)
 - ผู้ช่วยเจ้าพนักงานธุรการ (๒)
 - พนักงานขับรถยนต์ (ภารกิจ) (๒)
 - พนักงานขับรถยนต์ (ทั่วไป) (๑)
 - คนงาน (๑)

งานแผนและงบประมาณ

ส่วนควบคุมอาคารและผังเมือง

ฝ่ายผังเมือง

งานควบคุมผังเมือง

งานควบคุมอาคาร

งานขออนุญาตอาคาร

ส่วนควบคุมการก่อสร้าง

ฝ่ายวิศวกรรมโยธา

งานวิศวกรรมโยธา

- ผู้ช่วยนายช่างสำรวจ (-/๑)
- ผู้ช่วยนายช่างเขียนแบบ (๒)

งานวิศวกรรมจราจร

ฝ่ายสถาปัตยกรรม

(นักบริหารงานช่าง ระดับต้น) (๑)

งานสถาปัตยกรรม

- ผู้ช่วยสถาปนิก (-/๑)
- ผู้ช่วยนายช่างโยธา (๑)

๑๕๗

ส่วนการโยธา

ฝ่ายสาธารณูปโภค

งานสาธารณูปโภค

- พนักงานขับเครื่องจักรกลขนาดหนัก (-/๑)
- พนักงานขับรถยนต์ (ภารกิจ) (๘)
- พนักงานขับรถยนต์ (ทั่วไป) (๑)
- คนงาน (๒๗)

งานสถานที่และไฟฟ้าสาธารณะ

- พนักงานขับรถยนต์ (ภารกิจ) (๒)
- พนักงานขับรถยนต์ (ทั่วไป) (๑)
- คนงาน (๑๘)

งานสวนสาธารณะ

- พนักงานขับรถยนต์ (ภารกิจ) (๒)
- พนักงานขับรถยนต์ (ทั่วไป) (๑)
- คนงาน (๒๖)

ฝ่ายเครื่องจักรกล

งานซ่อมบำรุงเครื่องจักรกล

- คนงาน (๕)

งานระบบจราจร

- พนักงานขับรถยนต์ (ทั่วไป) (๑)

- คนงาน (๓)

ส่วนช่างสุขาภิบาล

ฝ่ายจัดการมูลฝอยและสิ่งปฏิกูล

งานกำจัดมูลฝอยและสิ่งปฏิกูล

- พนักงานขับเครื่องกลขนาดหนัก (๕)
- พนักงานขับรถยนต์ (ภารกิจ) (๔)
- คนงาน (๘)

งานเครื่องจักรกลและซ่อมบำรุง

ฝ่ายจัดการคุณภาพน้ำ

งานควบคุมตรวจสอบการบำบัดน้ำเสีย

- คนงาน (๒)

งานบำรุงรักษาและซ่อมแซม

- พนักงานขับเครื่องจักรกลขนาดหนัก (๒/๑)
- พนักงานขับรถยนต์ (ภารกิจ) (๒)
- ผู้ช่วยนางช่างสำรวจ (๑)

- คนงาน (๑๒)

โครงสร้างส่วนราชการสำนักสาธารณสุขและสิ่งแวดล้อม



โครงสร้างส่วนราชการกองยุทธศาสตร์และงบประมาณ

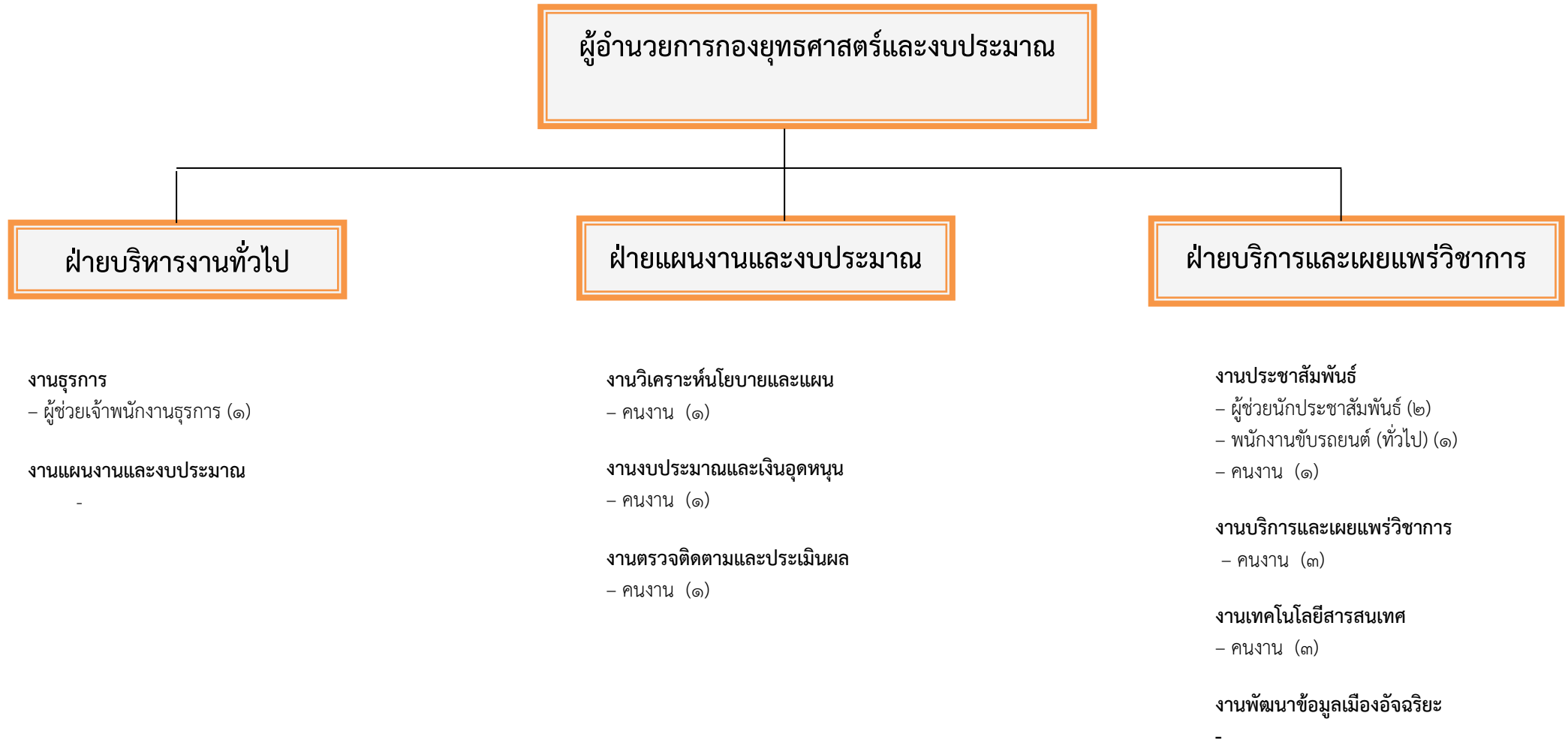

โครงสร้างส่วนราชการสำนักการศึกษา

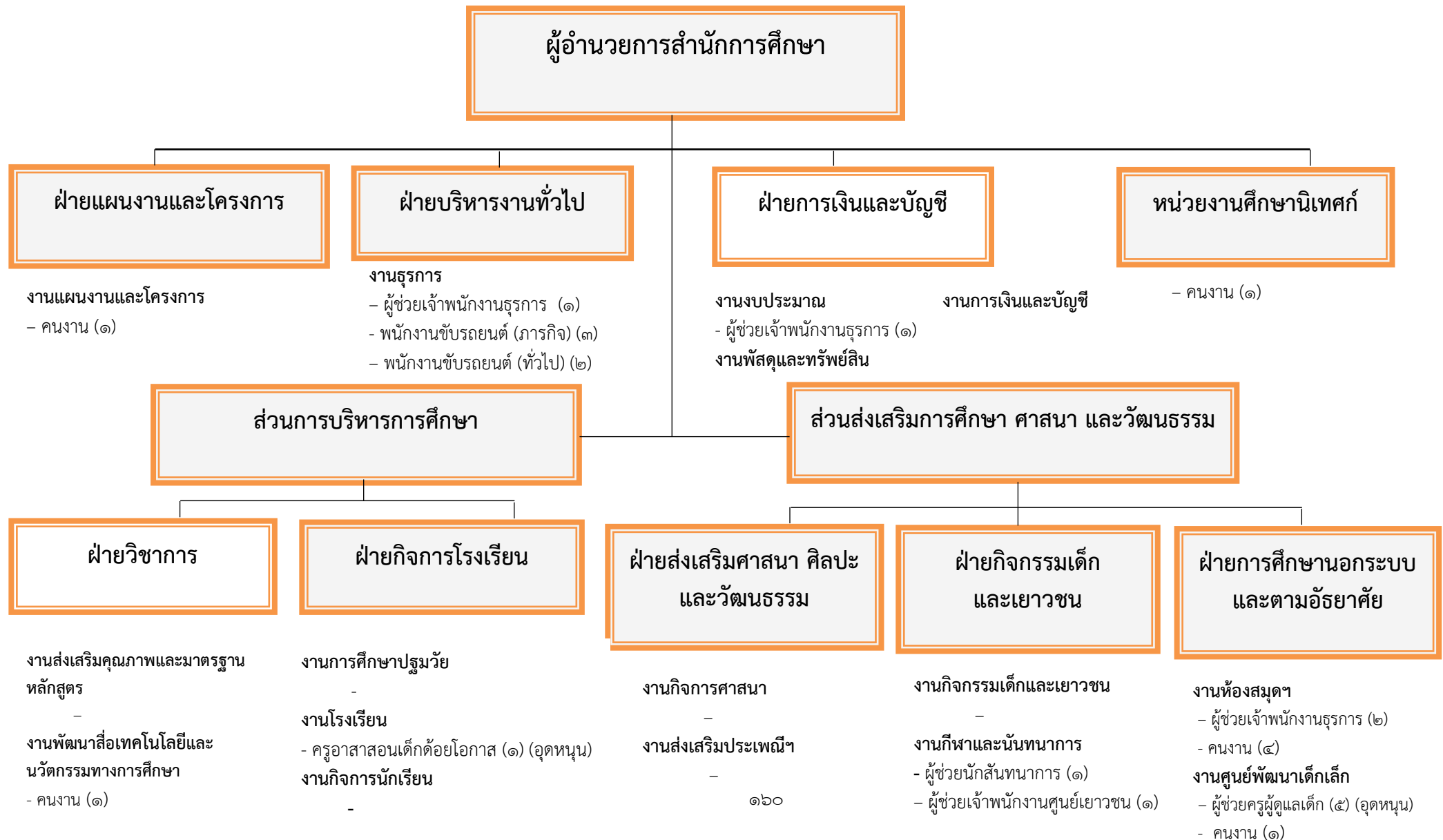

โครงสร้างส่วนราชการสำนักการศึกษา



โครงสร้างส่วนราชการกองการประปา

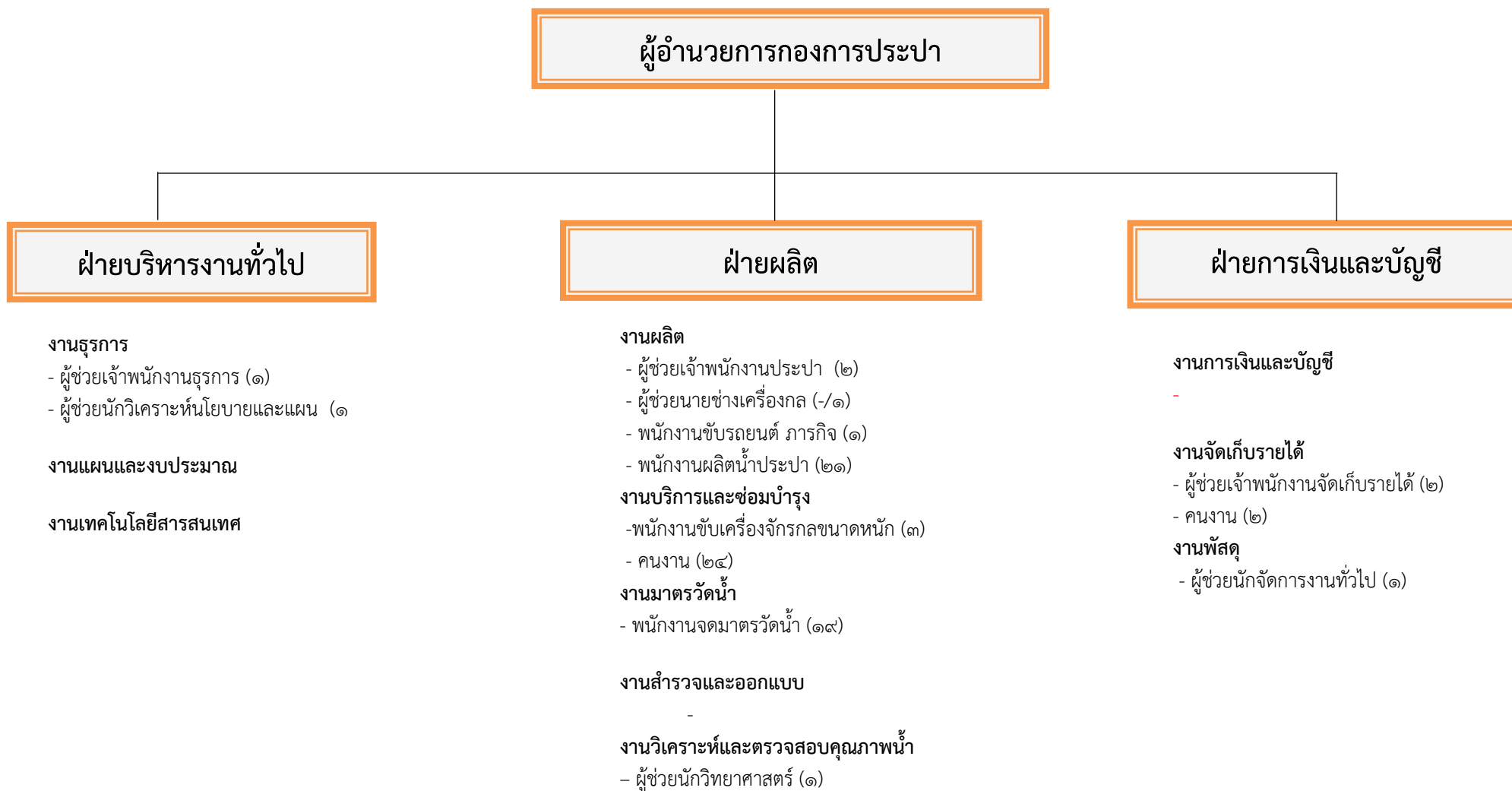

โครงสร้างส่วนราชการกองสวัสดิการสังคม

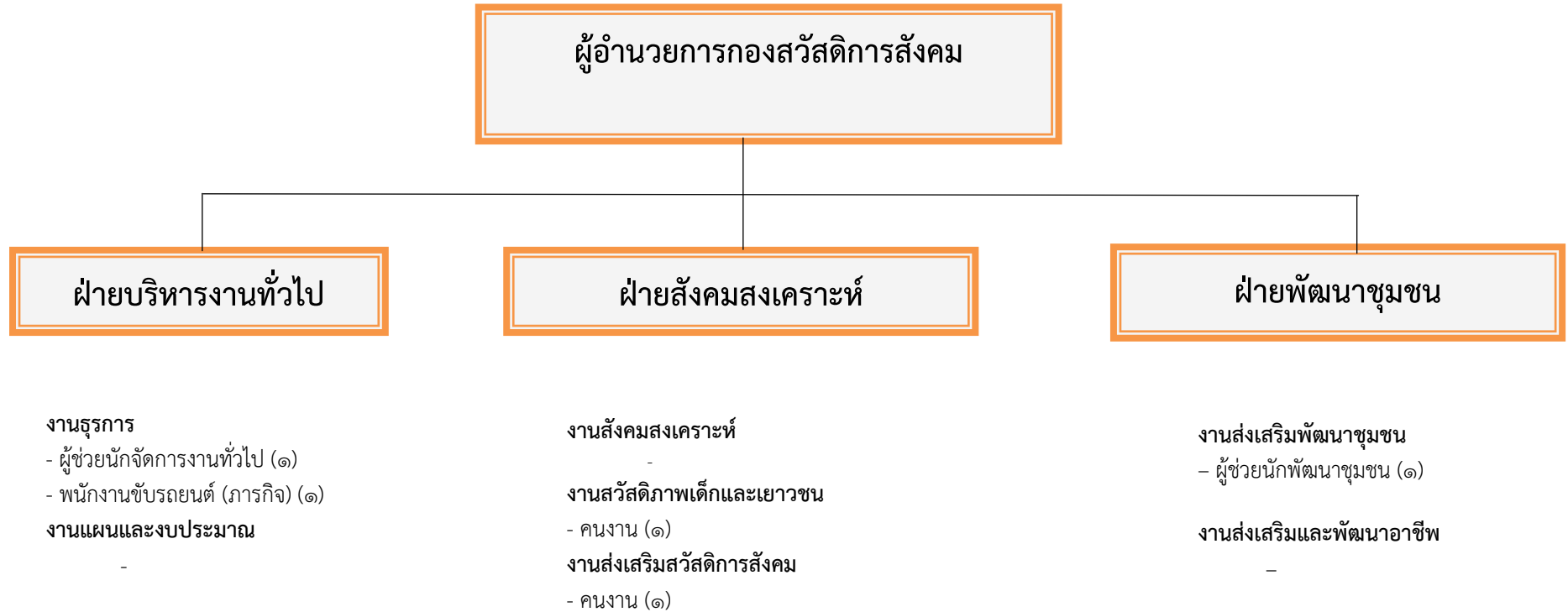

โครงสร้างส่วนราชการหน่วยตรวจสอบภายใน

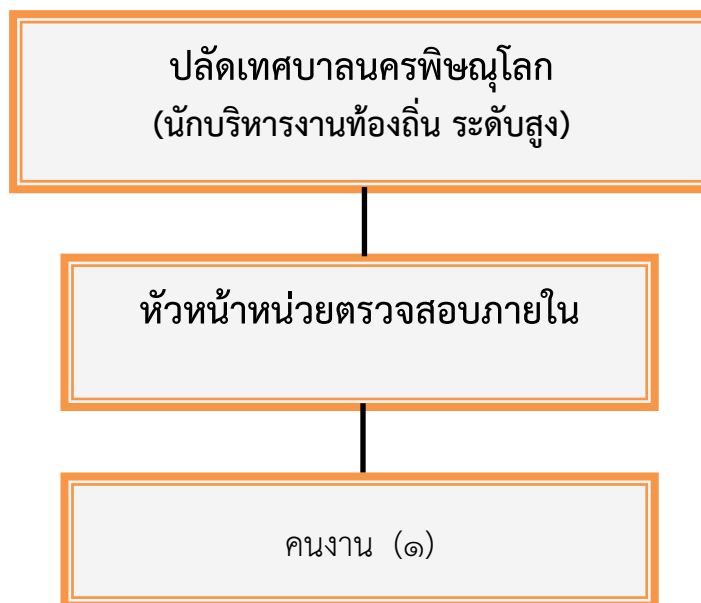

โครงสร้างส่วนราชการกองการเจ้าหน้าที่

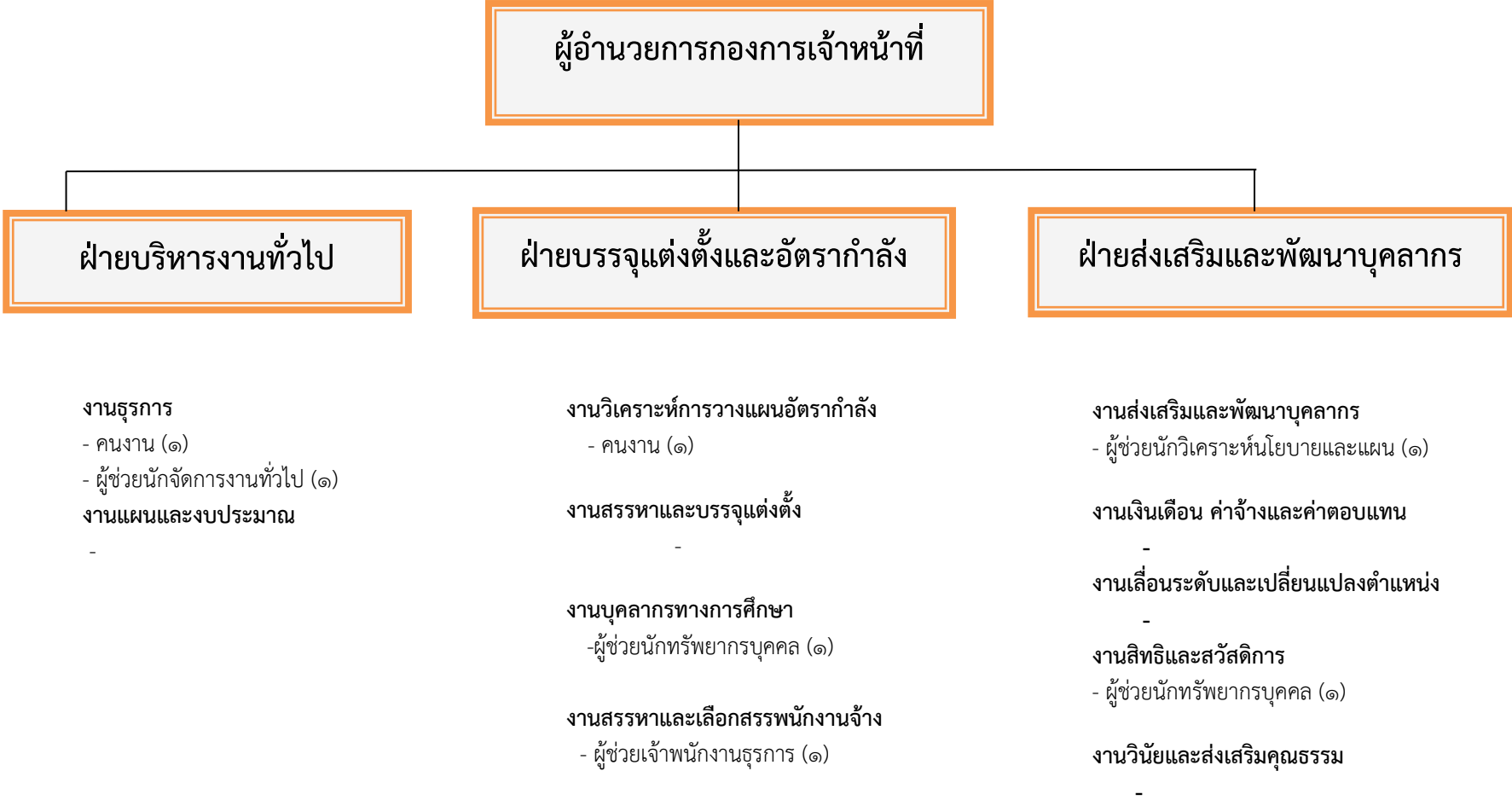

ข้อ ๑๑ บัญชีแสดงจัดคนลงสู่ตำแหน่งและการกำหนดเลขที่ตำแหน่งในส่วนราชการ (พนักงานเทศบาล)

ที่	ชื่อ - สกุล	คุณวุฒิ	กรอบอัตราเก่าเดิม			กรอบอัตราเก่าใหม่			เงินเดือน	เงินประจำตำแหน่ง		หมายเหตุ
			เลขที่ตำแหน่ง	ตำแหน่ง	ระดับตำแหน่ง	เลขที่ตำแหน่ง	ตำแหน่ง	ระดับตำแหน่ง		เงินประจำตำแหน่ง	เงินค่าตอบแทน/เงินเพิ่มอื่นๆ	
๑	สืบเอกนครไทย ยวนแห้ว		๓๗-๒-๐๐-๑๑๐๑-๐๑๑	ปลัดเทศบาล (นักบริหารงานท้องถิ่น)	สูง	๓๗-๒-๐๐-๑๑๐๑-๐๑๑	ปลัดเทศบาล (นักบริหารงานท้องถิ่น)	สูง	๗๗๖,๐๔๐	๑๒๐,๐๐๐	๑๒๐,๐๐๐	๑,๐๑๖,๐๔๐
๒	นายบุญเลิศ สอนเห็ง		๓๗-๒-๐๐-๑๑๐๑-๐๑๒	รองปลัดเทศบาล (นักบริหารงานท้องถิ่น)	กลาง	๓๗-๒-๐๐-๑๑๐๑-๐๑๒	รองปลัดเทศบาล (นักบริหารงานท้องถิ่น)	กลาง	๘๑๐,๗๒๐	๖๗,๒๐๐	๖๗,๒๐๐	๙๔๕,๑๒๐
๓	นายบัญชา รังษิกโนตร		๓๗-๒-๐๐-๑๑๐๑-๐๑๓	รองปลัดเทศบาล (นักบริหารงานท้องถิ่น)	กลาง	๓๗-๒-๐๐-๑๑๐๑-๐๑๓	รองปลัดเทศบาล (นักบริหารงานท้องถิ่น)	กลาง	๙๖๕,๔๐๐	๖๗,๒๐๐	๖๗,๒๐๐	๑,๐๙๙,๘๐๐
๔	นายประเจตน์ ศรีลอย		๓๗-๒-๐๐-๑๑๐๑-๐๑๔	รองปลัดเทศบาล (นักบริหารงานท้องถิ่น)	กลาง	๓๗-๒-๐๐-๑๑๐๑-๐๑๔	รองปลัดเทศบาล (นักบริหารงานท้องถิ่น)	กลาง	๘๑๐,๗๒๐	๖๗,๒๐๐	๖๗,๒๐๐	๙๔๕,๑๒๐
ส่วนปลัดเทศบาล (๑๑)												
๕	นางมลศิกานต์ อัครสุภาศรชษฐ์		๓๗-๒-๐๑-๒๑๐๑-๐๑๑	หัวหน้าสำนักปลัดเทศบาล (นักบริหารงานทั่วไป)	กลาง	๓๗-๒-๐๑-๒๑๐๑-๐๑๑	หัวหน้าสำนักปลัดเทศบาล (นักบริหารงานทั่วไป)	กลาง	๖๑๘,๒๔๐	๖๗,๒๐๐	๖๗,๒๐๐	๗๕๒,๖๔๐
ฝ่ายบริหารงานทั่วไป												
๖	นางสาววิรุฎฎญาต์ กัญญนิกร์		๓๗-๒-๐๑-๒๑๐๑-๐๑๒	หัวหน้าฝ่ายบริหารงานทั่วไป (นักบริหารงานทั่วไป)	ต้น	๓๗-๒-๐๑-๒๑๐๑-๐๑๒	หัวหน้าฝ่ายบริหารงานทั่วไป (นักบริหารงานทั่วไป)	ต้น	๔๐๙,๓๒๐	๑๘,๐๐๐	-	๔๒๗,๓๒๐
งานธุรการ												
๗	นางน้ำอ้อย ชำนาญจิตร		๓๗-๒-๐๑-๔๑๐๑-๐๑๑	เจ้าพนักงานธุรการ	ชำนาญงาน	๓๗-๒-๐๑-๔๑๐๑-๐๑๑	เจ้าพนักงานธุรการ	ชำนาญงาน	๔๗๕,๔๔๐	-	-	๔๗๕,๔๔๐
๘	นายคุณากร พูลทวี		๓๗-๒-๐๑-๔๑๐๑-๐๑๒	เจ้าพนักงานธุรการ	ชำนาญงาน	๓๗-๒-๐๑-๔๑๐๑-๐๑๒	เจ้าพนักงานธุรการ	ชำนาญงาน	๒๙๑,๒๔๐	-	-	๒๙๑,๒๔๐
งานแผนและงบประมาณ												
๙	นางสาววิญญ์ลักษณ์ คงนา		๓๗-๒-๐๑-๓๑๐๓-๐๑๑	นักวิเคราะห์นโยบายและแผน	ชำนาญการ	๓๗-๒-๐๑-๓๑๐๓-๐๑๑	นักวิเคราะห์นโยบายและแผน	ชำนาญการ	๔๔๒,๓๒๐	-	-	๔๔๒,๓๒๐
๑๐	นางสาวปราณี ดันยิยน		๓๗-๒-๐๑-๓๑๐๑-๐๑๑	นักจัดการงานทั่วไป	ชำนาญการ	๓๗-๒-๐๑-๓๑๐๑-๐๑๑	นักจัดการงานทั่วไป	ชำนาญการ	๓๙๖,๐๐๐	-	-	๓๙๖,๐๐๐
งานเลขานุการผู้บริหารท้องถิ่น												
๑๑	นางสาววันวิสา แซ่มะข่อย		๓๗-๒-๐๑-๓๑๐๑-๐๑๑	-	ปก./ชก.	๓๗-๒-๐๑-๓๑๐๑-๐๑๒	หัวหน้างานเลขานุการผู้บริหารท้องถิ่น (นักจัดการงานทั่วไป)	ชำนาญการ	๒๖๐,๕๒๐	-	-	๒๖๐,๕๒๐
๑๒	นายมานิต ปัญญาเรือง		๓๗-๒-๐๑-๔๑๐๑-๐๑๓	เจ้าพนักงานธุรการ	ชำนาญงาน	๓๗-๒-๐๑-๔๑๐๑-๐๑๓	เจ้าพนักงานธุรการ	ชำนาญงาน	๑๙๒,๓๖๐	-	-	๑๙๒,๓๖๐
งานรัฐพิธีและพิธีการ												
๑๓	พ.อ.ต.สุรียน สุขขัง		๓๗-๒-๐๑-๔๑๐๑-๐๑๔	เจ้าพนักงานธุรการ	ปฏิบัติงาน	๓๗-๒-๐๑-๔๑๐๑-๐๑๔	เจ้าพนักงานธุรการ	ปฏิบัติงาน	๒๔๔,๓๒๐	-	-	๒๔๔,๓๒๐
ฝ่ายอำนวยการ												
๑๔	นางสาวรินทร์ลดา จิราภรณ์พันธ์		๓๗-๒-๐๑-๒๑๐๑-๐๑๓	หัวหน้าฝ่ายอำนวยการ (นักบริหารงานทั่วไป)	ต้น	๓๗-๒-๐๑-๒๑๐๑-๐๑๓	หัวหน้าฝ่ายอำนวยการ (นักบริหารงานทั่วไป)	ต้น	๕๘๘,๘๘๐	๑๘,๐๐๐	-	๖๐๖,๘๘๐
งานกิจการสภาเทศบาล												
๑๕	นายอานนท์ คำพิทักษ์		๓๗-๒-๐๑-๔๑๐๑-๐๑๕	เจ้าพนักงานธุรการ	ชำนาญงาน	๓๗-๒-๐๑-๔๑๐๑-๐๑๕	เจ้าพนักงานธุรการ	ชำนาญงาน	๕๐๖,๕๒๐	-	-	๕๐๖,๕๒๐
งานศูนย์บริการส่วนหน้า												
๑๖	นางสาวชมพิชชา เมฆสว่าง		๓๗-๒-๐๑-๓๑๐๑-๐๑๑	นักจัดการงานทั่วไป	ชำนาญการ	๓๗-๒-๐๑-๓๑๐๑-๐๑๑	นักจัดการงานทั่วไป	ชำนาญการ	๔๗๕,๕๖๐	-	-	๔๗๕,๕๖๐
๑๗	นางสาวประภาภัสร์ พรเสถียรพงษ์		๓๗-๒-๐๑-๔๑๐๑-๐๑๖	เจ้าพนักงานธุรการ	ชำนาญงาน	๓๗-๒-๐๑-๔๑๐๑-๐๑๖	เจ้าพนักงานธุรการ	ชำนาญงาน	๒๙๑,๒๔๐	-	-	๒๙๑,๒๔๐

ข้อ ๑๑ บัญชีแสดงจัดคนลงสู่ตำแหน่งและการกำหนดเลขที่ตำแหน่งในส่วนราชการ (พนักงานเทศบาล)

ที่	ชื่อ - สกุล	คุณวุฒิ	กรอบอัตราเก่าเดิม			กรอบอัตราเก่าใหม่			เงินเดือน	เงินประจำตำแหน่ง		หมายเหตุ
			เลขที่ตำแหน่ง	ตำแหน่ง	ระดับตำแหน่ง	เลขที่ตำแหน่ง	ตำแหน่ง	ระดับตำแหน่ง		เงินประจำตำแหน่ง	เงินค่าตอบแทน/เงินเพิ่มอื่นๆ	
	งานส่งเสริมการท่องเที่ยว											-
๑๘	นายศักดิ์ชัย อภิวันทนา		๓๗-๒-๐๑-๔๓๐๒-๐๐๑	หัวหน้างานส่งเสริมการท่องเที่ยว	ชำนาญงาน	๓๗-๒-๐๑-๔๓๐๒-๐๐๑	หัวหน้างานส่งเสริมการท่องเที่ยว	ชำนาญงาน	๓๒๔,๓๖๐	-	-	๓๒๔,๓๖๐
				(เจ้านักงานส่งเสริมการท่องเที่ยว)			(เจ้านักงานส่งเสริมการท่องเที่ยว)					-
	ฝ่ายปกครอง											-
๑๙	พ.อ.ท.นคร จินใจตรง		๓๗-๒-๐๑-๒๑๐๑-๐๐๔	หัวหน้าฝ่ายปกครอง	ต้น	๓๗-๒-๐๑-๒๑๐๑-๐๐๔	หัวหน้าฝ่ายปกครอง	ต้น	๕๖๖,๘๘๐	๑๘,๐๐๐	-	๕๘๔,๘๘๐
				(นักบริหารงานทั่วไป)			(นักบริหารงานทั่วไป)			(๑,๕๐๐x๑๒)		-
	งานป้องกันและบรรเทาสาธารณภัย											-
๒๐	-ว่าง-		๓๗-๒-๐๑-๔๘๐๕-๐๐๑	หัวหน้างานป้องกันและบรรเทาสาธารณภัย	ชำนาญงาน	๓๗-๒-๐๑-๔๘๐๕-๐๐๑	หัวหน้างานป้องกันและบรรเทาสาธารณภัย	ป.ง./ช.ง.	๒๙๗,๙๐๐	-	-	๒๙๗,๙๐๐
				(เจ้านักงานป้องกันและบรรเทาสาธารณภัย)			(เจ้านักงานป้องกันและบรรเทาสาธารณภัย)					-
๒๑	-ว่าง-		๓๗-๒-๐๑-๔๘๐๕-๐๐๒	เจ้านักงานป้องกันและบรรเทาสาธารณภัย	ชำนาญงาน	๓๗-๒-๐๑-๔๘๐๕-๐๐๒	เจ้านักงานป้องกันและบรรเทาสาธารณภัย	ป.ง./ช.ง.	๒๙๗,๙๐๐	-	-	๒๙๗,๙๐๐
												-
๒๒	นายชาติชาย เสือโฮก		๓๗-๒-๐๑-๔๘๐๕-๐๐๔	เจ้านักงานป้องกันและบรรเทาสาธารณภัย	ชำนาญงาน	๓๗-๒-๐๑-๔๘๐๕-๐๐๓	เจ้านักงานป้องกันและบรรเทาสาธารณภัย	ชำนาญงาน	๓๐๒,๒๘๐	-	-	๓๐๒,๒๘๐
												-
๒๓	นายฐิติพันธ์ สาทรอด		๓๗-๒-๐๑-๔๘๐๕-๐๐๕	เจ้านักงานป้องกันและบรรเทาสาธารณภัย	ชำนาญงาน	๓๗-๒-๐๑-๔๘๐๕-๐๐๔	เจ้านักงานป้องกันและบรรเทาสาธารณภัย	ชำนาญงาน	๒๔๙,๓๖๐	-	-	๒๔๙,๓๖๐
												-
๒๔	นายสรเสรีญ แสนสุวรรณ		๓๗-๒-๐๑-๔๘๐๕-๐๐๖	เจ้านักงานป้องกันและบรรเทาสาธารณภัย	ชำนาญงาน	๓๗-๒-๐๑-๔๘๐๕-๐๐๕	เจ้านักงานป้องกันและบรรเทาสาธารณภัย	ชำนาญงาน	๕๗๕,๘๘๐	-	-	๕๗๕,๘๘๐
												-
๒๕	นายสุรสิทธิ์ จินใจตรง		๓๗-๒-๐๑-๔๘๐๕-๐๐๗	เจ้านักงานป้องกันและบรรเทาสาธารณภัย	ปฏิบัติงาน	๓๗-๒-๐๑-๔๘๐๕-๐๐๖	เจ้านักงานป้องกันและบรรเทาสาธารณภัย	ปฏิบัติงาน	๒๖๘,๘๐๐	-	-	๒๖๘,๘๐๐
												-
๒๖	นายณัฐ พันมา		๓๗-๒-๐๑-๔๘๐๕-๐๐๘	เจ้านักงานป้องกันและบรรเทาสาธารณภัย	ชำนาญงาน	๓๗-๒-๐๑-๔๘๐๕-๐๐๗	เจ้านักงานป้องกันและบรรเทาสาธารณภัย	ชำนาญงาน	๒๕๔,๒๘๐	-	-	๒๕๔,๒๘๐
												-
๒๗	นายพิพัฒน์พงษ์ ภูมิเดชากุล		๓๗-๒-๐๑-๔๘๐๕-๐๐๑	เจ้านักงานป้องกันและบรรเทาสาธารณภัย	ชำนาญงาน	๓๗-๒-๐๑-๔๘๐๕-๐๐๘	เจ้านักงานป้องกันและบรรเทาสาธารณภัย	ชำนาญงาน	๓๒๔,๓๖๐	-	-	๓๒๔,๓๖๐
												-
๒๘	นายสมเกียรติ กาลา		๓๗-๒-๐๑-๔๘๐๕-๐๐๑	เจ้านักงานป้องกันและบรรเทาสาธารณภัย	ชำนาญงาน	๓๗-๒-๐๑-๔๘๐๕-๐๐๙	เจ้านักงานป้องกันและบรรเทาสาธารณภัย	ชำนาญงาน	๔๕๓,๔๘๐	-	-	๔๕๓,๔๘๐
												-
๒๙	สิบเอกบุญลือ คล้ายแก้ว		๓๗-๒-๐๑-๔๘๐๕-๐๑๒	เจ้านักงานป้องกันและบรรเทาสาธารณภัย	ชำนาญงาน	๓๗-๒-๐๑-๔๘๐๕-๐๑๐	เจ้านักงานป้องกันและบรรเทาสาธารณภัย	ชำนาญงาน	๔๑๙,๘๘๐	-	-	๔๑๙,๘๘๐
												-
๓๐	จ.ส.อ.อดิศักดิ์ ท่วมเพ็ง		๓๗-๒-๐๑-๔๘๐๕-๐๑๓	เจ้านักงานป้องกันและบรรเทาสาธารณภัย	ปฏิบัติงาน	๓๗-๒-๐๑-๔๘๐๕-๐๑๑	เจ้านักงานป้องกันและบรรเทาสาธารณภัย	ปฏิบัติงาน	๒๖๔,๘๘๐	-	-	๒๖๔,๘๘๐
												-
๓๑	สิบเอกสันธาน ลากสมทบ		๓๗-๒-๐๑-๔๘๐๕-๐๑๔	เจ้านักงานป้องกันและบรรเทาสาธารณภัย	ชำนาญงาน	๓๗-๒-๐๑-๔๘๐๕-๐๑๒	เจ้านักงานป้องกันและบรรเทาสาธารณภัย	ชำนาญงาน	๔๕๓,๔๘๐	-	-	๔๕๓,๔๘๐
												-
๓๒	นายณรงค์ชัย เสือโฮก		๓๗-๒-๐๑-๔๘๐๕-๐๑๕	เจ้านักงานป้องกันและบรรเทาสาธารณภัย	ชำนาญงาน	๓๗-๒-๐๑-๔๘๐๕-๐๑๓	เจ้านักงานป้องกันและบรรเทาสาธารณภัย	ปฏิบัติงาน	๑๘๕,๒๘๐	-	-	๑๘๕,๒๘๐
												-
๓๓	นายอุเทน ทองปลับ		๓๗-๒-๐๑-๔๘๐๕-๐๑๖	เจ้านักงานป้องกันและบรรเทาสาธารณภัย	ชำนาญงาน	๓๗-๒-๐๑-๔๘๐๕-๐๑๔	เจ้านักงานป้องกันและบรรเทาสาธารณภัย	ชำนาญงาน	๒๘๕,๘๘๐	-	-	๒๘๕,๘๘๐
												-
๓๔	นายเอกชัย คุ่มขี้		๓๗-๒-๐๑-๔๘๐๕-๐๑๗	เจ้านักงานป้องกันและบรรเทาสาธารณภัย	ชำนาญงาน	๓๗-๒-๐๑-๔๘๐๕-๐๑๕	เจ้านักงานป้องกันและบรรเทาสาธารณภัย	ชำนาญงาน	๒๕๙,๔๘๐	-	-	๒๕๙,๔๘๐
												-
๓๕	นางสาวอติมา ฤทธิมัน		๓๗-๒-๐๑-๔๑๐๑-๐๐๗	เจ้านักงานธุรการ	ชำนาญงาน	๓๗-๒-๐๑-๔๑๐๑-๐๐๗	เจ้านักงานธุรการ	ชำนาญงาน	๓๓๕,๕๒๐	-	-	๓๓๕,๕๒๐
												-
	งานรักษาความสงบเรียบร้อย											-
๓๖	นายพีรพล โพธิ์ทิพย์		๓๗-๒-๐๑-๓๘๐๙-๐๐๑	หัวหน้างานรักษาความสงบเรียบร้อย	ชำนาญการ	๓๗-๒-๐๑-๓๘๐๙-๐๐๑	หัวหน้างานรักษาความสงบเรียบร้อย	ชำนาญการ	๔๒๒,๖๔๐	-	-	๔๒๒,๖๔๐
				(นักจัดการงานเทศกิจ)			(นักจัดการงานเทศกิจ)					-

ข้อ ๑๑ บัญชีแสดงจัดคนลงสู่ตำแหน่งและการกำหนดเลขที่ตำแหน่งในส่วนราชการ (พนักงานเทศบาล)

ที่	ชื่อ - สกุล	คุณวุฒิ	กรอบอัตราเก่าเดิม			กรอบอัตราเก่าใหม่			เงินเดือน	เงินประจำตำแหน่ง		หมายเหตุ
			เลขที่ตำแหน่ง	ตำแหน่ง	ระดับตำแหน่ง	เลขที่ตำแหน่ง	ตำแหน่ง	ระดับตำแหน่ง		เงินประจำตำแหน่ง	เงินค่าตอบแทน/เงินเพิ่มอื่นๆ	
๓๗	นายสมชาย ปานเกิด		๓๗-๒-๐๑-๓๘๐๙-๐๐๒	นักจัดการงานเทคนิค	ชำนาญการ	๓๗-๒-๐๑-๓๘๐๙-๐๐๒	นักจัดการงานเทคนิค	ชำนาญการ	๓๘๙,๔๐๐	-	-	๓๘๙,๔๐๐
๓๘	นายก้องเกียรติ ทุมเกตุ		๓๗-๒-๐๑-๔๘๐๔-๐๐๑	เจ้าพนักงานเทคนิค	ปฏิบัติงาน	๓๗-๒-๐๑-๔๘๐๔-๐๐๑	เจ้าพนักงานเทคนิค	ปฏิบัติงาน	๒๖๔,๖๐๐	-	-	๒๖๔,๖๐๐
๓๙	นายชญาฤทธิ์ มั่นคง		๓๗-๒-๐๑-๔๘๐๔-๐๐๒	เจ้าพนักงานเทคนิค	ชำนาญงาน	๓๗-๒-๐๑-๔๘๐๔-๐๐๒	เจ้าพนักงานเทคนิค	ชำนาญงาน	๔๐๖,๔๔๐	-	-	๔๐๖,๔๔๐
	งานกิจการขนส่ง											
๔๐	นางกาญจณี ไทยอู่		๓๗-๒-๐๑-๔๒๐๑-๐๐๑	หัวหน้างานกิจการขนส่ง (เจ้าพนักงานการเงินและบัญชี)	ปฏิบัติงาน	๓๗-๒-๐๑-๔๒๐๑-๐๐๑	หัวหน้างานกิจการขนส่ง (เจ้าพนักงานการเงินและบัญชี)	ชำนาญงาน	๒๙๒,๒๔๐	-	-	๒๙๒,๒๔๐
	ฝ่ายทะเบียนราษฎรและบัตรประจำตัวประชาชน											
๔๑	นางกาญจนา ทวีศรีพันธุ์		๓๗-๒-๐๑-๒๑๐๑-๐๐๕	หัวหน้าฝ่ายทะเบียนราษฎรและบัตรรา (นักบริหารงานทั่วไป)	ต้น	๓๗-๒-๐๑-๒๑๐๑-๐๐๕	หัวหน้าฝ่ายทะเบียนราษฎรและบัตรรา (นักบริหารงานทั่วไป)	ต้น	๕๒๒,๙๖๐	๑๘,๐๐๐	-	๕๔๐,๙๖๐
	งานทะเบียนราษฎร									(๑,๕๐๐x๑๒)		
๔๒	นางสาววนลิษา อุดรเลิศ		๓๗-๒-๐๑-๓๑๐๔-๐๐๑	หัวหน้างานทะเบียนราษฎร (นักจัดการงานทะเบียนและบัตร)	ชำนาญการ	๓๗-๒-๐๑-๓๑๐๔-๐๐๑	หัวหน้างานทะเบียนราษฎร (นักจัดการงานทะเบียนและบัตร)	ชำนาญการ	๔๐๙,๓๒๐	-	-	๔๐๙,๓๒๐
๔๓	นางสาวกานต์กนก อายะกุล		๓๗-๒-๐๑-๓๑๐๔-๐๐๔	นักจัดการงานทะเบียนและบัตร	ปฏิบัติการ	๓๗-๒-๐๑-๓๑๐๔-๐๐๒	นักจัดการงานทะเบียนและบัตร	ปฏิบัติการ	๒๓๓,๗๖๐	-	-	๒๓๓,๗๖๐
๔๔	นายวัลลภ ต่ายขาวนา		๓๗-๒-๐๑-๔๑๐๒-๐๐๒	เจ้าพนักงานทะเบียน	ชำนาญงาน	๓๗-๒-๐๑-๔๑๐๒-๐๐๑	เจ้าพนักงานทะเบียน	ชำนาญงาน	๔๔๖,๕๒๐	-	-	๔๔๖,๕๒๐
๔๕	จ.ส.อ.อนุรักษ์ นิมพิท		๓๗-๒-๐๑-๔๑๐๑-๐๐๘	เจ้าพนักงานธุรการ	ชำนาญงาน	๓๗-๒-๐๑-๔๑๐๑-๐๐๘	เจ้าพนักงานธุรการ	ชำนาญงาน	๔๔๖,๕๒๐	-	-	๔๔๖,๕๒๐
	งานบัตรประจำตัวประชาชน											
๔๖	นางสาวธัญญรัตน์ แจ่มดี		๓๗-๒-๐๑-๓๑๐๔-๐๐๓	หัวหน้างานบัตรประจำตัวประชาชน (นักจัดการงานทะเบียนและบัตร)	ชำนาญการ	๓๗-๒-๐๑-๓๑๐๔-๐๐๔	หัวหน้างานบัตรประจำตัวประชาชน (นักจัดการงานทะเบียนและบัตร)	ชำนาญการ	๓๔๙,๓๒๐	-	-	๓๔๙,๓๒๐
๔๗	-ว่าง-		๓๗-๒-๐๑-๓๑๐๔-๐๐๒	นักจัดการงานทะเบียนและบัตร	ชำนาญการ	๓๗-๒-๐๑-๓๑๐๔-๐๐๓	นักจัดการงานทะเบียนและบัตร	ป.ก./ช.ก.	๓๕๕,๓๒๐	-	-	๓๕๕,๓๒๐
๔๘	นางสาวปรักนิษฐ์ เขียมหัน		๓๗-๒-๐๑-๔๑๐๒-๐๐๓	เจ้าพนักงานทะเบียน	ชำนาญงาน	๓๗-๒-๐๑-๔๑๐๒-๐๐๒	เจ้าพนักงานทะเบียน	ชำนาญงาน	๓๕๒,๐๘๐	-	-	๓๕๒,๐๘๐
๔๙	จำลิบโงงขุมมิ จันตอง		๓๗-๒-๐๑-๔๑๐๒-๐๐๔	เจ้าพนักงานทะเบียน	ปฏิบัติงาน	๓๗-๒-๐๑-๔๑๐๒-๐๐๓	เจ้าพนักงานทะเบียน	ปฏิบัติงาน	๒๙๑,๒๔๐	-	-	๒๙๑,๒๔๐
๕๐	นางสาวฉัตรทิญา ตรงตอกิจ		๓๗-๒-๐๑-๔๑๐๒-๐๐๕	เจ้าพนักงานทะเบียน	ชำนาญงาน	๓๗-๒-๐๑-๔๑๐๒-๐๐๔	เจ้าพนักงานทะเบียน	ชำนาญงาน	๒๖๔,๔๘๐	-	-	๒๖๔,๔๘๐
๕๑	นางสาวผดุง ทองเหลือ		๓๗-๒-๐๑-๔๑๐๒-๐๐๖	เจ้าพนักงานทะเบียน	ชำนาญงาน	๓๗-๒-๐๑-๔๑๐๒-๐๐๕	เจ้าพนักงานทะเบียน	ชำนาญงาน	๓๔๖,๕๖๐	-	-	๓๔๖,๕๖๐
	ฝ่ายนิติกร											
๕๒	ส.ต.อ.สถาพร ชายป่า		๓๗-๒-๐๑-๒๑๐๑-๐๐๖	หัวหน้าฝ่ายนิติกร (นักบริหารงานทั่วไป)	ต้น	๓๗-๒-๐๑-๒๑๐๑-๐๐๖	หัวหน้าฝ่ายนิติกร (นักบริหารงานทั่วไป)	ต้น	๕๔๘,๘๘๐	๑๘,๐๐๐	-	๕๖๖,๘๘๐
	งานกฎหมาย									(๑,๕๐๐x๑๒)		
๕๓	นางสาวรสสุคนธ์ ทิพวงศ์		๓๗-๒-๐๑-๓๑๐๕-๐๐๑	หัวหน้างานกฎหมาย (นิติกร)	ปฏิบัติการ	๓๗-๒-๐๑-๓๑๐๕-๐๐๑	หัวหน้างานกฎหมาย (นิติกร)	ปฏิบัติการ	๓๖๐,๒๔๐	-	-	๓๖๐,๒๔๐
	งานคดี											
๕๔	นายสิทธิพร ทองเฝือ		๓๗-๒-๐๑-๓๑๐๕-๐๐๒	หัวหน้างานคดี	ชำนาญการ	๓๗-๒-๐๑-๓๑๐๕-๐๐๒	หัวหน้างานคดี	ชำนาญการ	๔๙๐,๘๐๐	-	-	๔๙๐,๘๐๐
๕๕	นางสาวณัฐกานดา พยัคต์พงษ์		๓๗-๒-๐๑-๓๑๐๕-๐๐๓	นิติกร	ปฏิบัติการ	๓๗-๒-๐๑-๓๑๐๕-๐๐๓	นิติกร	ปฏิบัติการ	๒๑๘,๕๖๐	-	-	๒๑๘,๕๖๐
	งานนิติกรรมสัญญา											

ข้อ ๑๑ บัญชีแสดงจัดคนลงสู่ตำแหน่งและการกำหนดเลขที่ตำแหน่งในส่วนราชการ (พนักงานเทศบาล)

ที่	ชื่อ - สกุล	คุณวุฒิ	กรอบอัตราเก่าเดิม			กรอบอัตราเก่าใหม่			เงินเดือน	เงินประจำตำแหน่ง		หมายเหตุ
			เลขที่ตำแหน่ง	ตำแหน่ง	ระดับตำแหน่ง	เลขที่ตำแหน่ง	ตำแหน่ง	ระดับตำแหน่ง		เงินประจำตำแหน่ง	เงินค่าตอบแทน/เงินเพิ่มอื่นๆ	
๕๖	-ว่าง-		๓๗-๒-๐๑-๓๑๐๕-๐๐๓	นิติกร	ปก./ชก.	๓๗-๒-๐๑-๓๑๐๕-๐๐๔	นิติกร	ปก./ชก.	๓๕๕,๓๒๐	-	-	๓๕๕,๓๒๐
	งานเลือกตั้ง									-	-	-
๕๗	นางสาวศุภพิชญ์ อินทนิม		๓๗-๒-๐๑-๓๑๐๑-๐๐๓	นักจัดการงานทั่วไป	ชำนาญการ	๓๗-๒-๐๑-๓๑๐๑-๐๐๔	นักจัดการงานทั่วไป	ชำนาญการ	๓๕๖,๑๖๐	-	-	๓๕๖,๑๖๐
	สำนักคลัง (๐๔)											
๕๘	นายรัชสิทธิ์ เจริญศิริ		๓๗-๒-๐๔-๒๑๐๒-๐๐๑	ผู้อำนวยการสำนักคลัง (นักบริหารงานการคลัง)	สูง	๓๗-๒-๐๔-๒๑๐๒-๐๐๑	ผู้อำนวยการสำนักคลัง (นักบริหารงานการคลัง)	สูง	๘๑๗,๘๐๐	๑๒๐,๐๐๐	๑๒๐,๐๐๐	๑,๐๕๗,๘๐๐
										(๑๐๐๐๐*๑๒)	(๑๐๐๐๐*๑๒)	
	ฝ่ายบริหารงานทั่วไป											
๕๙	นางสาวกันตติมา กั้นกำนิต		๓๗-๒-๐๔-๒๑๐๑-๐๐๗	หัวหน้าฝ่ายบริหารงานทั่วไป (นักบริหารงานทั่วไป)	ต้น	๓๗-๒-๐๔-๒๑๐๑-๐๐๗	หัวหน้าฝ่ายบริหารงานทั่วไป (นักบริหารงานทั่วไป)	ต้น	๖๗๐,๐๘๐	๑๘,๐๐๐	-	๖๘๘,๐๘๐
										(๑,๕๐๐x๑๒)	-	-
	งานธุรการ											
๖๐	นางจินตนา สมิตธิภิญโญ		๓๗-๒-๐๔-๔๑๐๑-๐๐๔	เจ้านักงานธุรการ	ชำนาญงาน	๓๗-๒-๐๔-๔๑๐๑-๐๐๔	หัวหน้างานธุรการ (เจ้านักงานธุรการ)	ชำนาญงาน	๖๐๒,๘๘๐	-	-	๖๐๒,๘๘๐
๖๑	นางนงนทา ภูเสื่อ		๓๗-๒-๐๔-๔๑๐๑-๐๑๐	เจ้านักงานธุรการ	ชำนาญงาน	๓๗-๒-๐๔-๔๑๐๑-๐๑๐	เจ้านักงานธุรการ	ชำนาญงาน	๓๒๔,๓๖๐	-	-	๓๒๔,๓๖๐
๖๒	นางพัชรี จาดพุ่ม		๓๗-๒-๐๔-๔๑๐๑-๐๑๑	เจ้านักงานธุรการ	ชำนาญงาน	๓๗-๒-๐๔-๔๑๐๑-๐๑๑	เจ้านักงานธุรการ	ชำนาญงาน	๓๔๖,๕๖๐	-	-	๓๔๖,๕๖๐
	งานแผนและงบประมาณ											
๖๓	นายชัยยุทธ ยอดนิล		๓๗-๒-๐๔-๓๑๐๓-๐๐๒	หัวหน้างานวิเคราะห์นโยบายและแผน (นักวิเคราะห์นโยบายและแผน)	ชำนาญการ	๓๗-๒-๐๔-๓๑๐๓-๐๐๒	หัวหน้างานวิเคราะห์นโยบายและแผน (นักวิเคราะห์นโยบายและแผน)	ชำนาญการ	๔๗๕,๕๖๐	-	-	๔๗๕,๕๖๐
	ส่วนบริหารการคลัง											
๖๔	นายวัฒนา ไบสูงเนิน		๓๗-๒-๐๔-๒๑๐๒-๐๐๒	ผู้อำนวยการส่วนบริหารการคลัง (นักบริหารงานการคลัง)	กลาง	๓๗-๒-๐๔-๒๑๐๒-๐๐๒	ผู้อำนวยการส่วนบริหารการคลัง (นักบริหารงานการคลัง)	กลาง	๖๗๐,๐๘๐	๓๐,๐๐๐	๓๐,๐๐๐	๗๓๐,๐๘๐
										(๒,๕๐๐x๑๒)	(๒,๕๐๐x๑๒)	-
	ฝ่ายพัสดุและทรัพย์สิน											
๖๕	นางศศิธร ปิ่นสุวรรณ		๓๗-๒-๐๔-๒๑๐๒-๐๐๔	หัวหน้าฝ่ายพัสดุและทรัพย์สิน (นักบริหารงานการคลัง)	ต้น	๓๗-๒-๐๔-๒๑๐๒-๐๐๔	หัวหน้าฝ่ายพัสดุและทรัพย์สิน (นักบริหารงานการคลัง)	ต้น	๔๙๘,๖๐๐	๑๘,๐๐๐	-	๕๑๖,๖๐๐
										(๑,๕๐๐x๑๒)	-	-
	งานพัสดุและทรัพย์สิน											
๖๖	นางมัญชยา อ่อนล้อม		๓๗-๒-๐๔-๔๒๐๓-๐๐๑	หัวหน้างานพัสดุและทรัพย์สิน (เจ้านักงานพัสดุ)	ชำนาญงาน	๓๗-๒-๐๔-๔๒๐๓-๐๐๑	หัวหน้างานพัสดุและทรัพย์สิน (เจ้านักงานพัสดุ)	ชำนาญงาน	๓๑๘,๙๖๐	-	-	๓๑๘,๙๖๐
๖๗	นางสาวสุรัสวดี ชยศักดิ์		๓๗-๒-๐๔-๓๒๐๔-๐๐๑	นักวิชาการพัสดุ	ปฏิบัติการ	๓๗-๒-๐๔-๓๒๐๔-๐๐๑	นักวิชาการพัสดุ	ปฏิบัติการ	๒๒๒,๒๔๐	-	-	๒๒๒,๒๔๐
๖๘	นางสาวพัชราประภา บุญชื่น		๓๗-๒-๐๔-๓๒๐๔-๐๐๒	นักวิชาการพัสดุ	ปฏิบัติการ	๓๗-๒-๐๔-๓๒๐๔-๐๐๒	นักวิชาการพัสดุ	ปฏิบัติการ	๒๑๘,๔๐๐	-	-	๒๑๘,๔๐๐
๖๙	- ว่าง -		๓๗-๒-๐๔-๔๒๐๓-๐๐๖	เจ้านักงานพัสดุ	ปก.ชก.	๓๗-๒-๐๔-๔๒๐๓-๐๐๖	เจ้านักงานพัสดุ	ปก.ชก.	๒๙๗,๙๐๐	-	-	๒๙๗,๙๐๐
	งานทะเบียนพัสดุ											
๗๐	นางสาวอากาศพรณ์ ดอนชาโพธิ์		๓๗-๒-๐๔-๓๒๐๔-๐๐๓	หัวหน้างานทะเบียนพัสดุ (นักวิชาการพัสดุ)	ปฏิบัติการ	๓๗-๒-๐๔-๓๒๐๔-๐๐๓	หัวหน้างานทะเบียนพัสดุ (นักวิชาการพัสดุ)	ปฏิบัติการ	๒๓๗,๖๐๐	-	-	๒๓๗,๖๐๐
๗๑	ว่าที่ร้อยตรีหญิงวิรัตน์ ฉัตรเงิน		๓๗-๒-๐๔-๔๒๐๓-๐๐๒	เจ้านักงานพัสดุ	ปฏิบัติการ	๓๗-๒-๐๔-๔๒๐๓-๐๐๒	เจ้านักงานพัสดุ	ปฏิบัติการ	๑๔๓,๕๒๐	-	-	๑๔๓,๕๒๐
	ฝ่ายการเงินและบัญชี											
๗๒	นางรุจิรา บุญสูงแท้		๓๗-๒-๐๔-๒๑๐๒-๐๐๕	หัวหน้าฝ่ายการเงินและบัญชี (นักบริหารงานการคลัง)	ต้น	๓๗-๒-๐๔-๒๑๐๒-๐๐๕	หัวหน้าฝ่ายการเงินและบัญชี (นักบริหารงานการคลัง)	ต้น	๔๔๒,๓๒๐	๑๘,๐๐๐	-	๔๖๐,๓๒๐
										(๑,๕๐๐x๑๒)	-	-

ข้อ ๑๑ บัญชีแสดงจัดคนลงสู่ตำแหน่งและการกำหนดเลขที่ตำแหน่งในส่วนราชการ (พนักงานเทศบาล)

ที่	ชื่อ - สกุล	คุณวุฒิ	กรอบอัตราเก่าเดิม			กรอบอัตราเก่าใหม่			เงินเดือน	เงินประจำตำแหน่ง		หมายเหตุ
			เลขที่ตำแหน่ง	ตำแหน่ง	ระดับตำแหน่ง	เลขที่ตำแหน่ง	ตำแหน่ง	ระดับตำแหน่ง		เงินประจำตำแหน่ง	เงินค่าตอบแทน/เงินเพิ่มอื่นๆ	
	งานการเงิน											
๗๓	นางสาวยามมาลัย แสนโคตร		๓๗-๒-๐๔-๓๒๐๑-๐๐๑	หัวหน้างานการเงิน	ชำนาญการ	๓๗-๒-๐๔-๓๒๐๑-๐๐๑	หัวหน้างานการเงิน	ชำนาญการ	๓๘๘,๕๐๐	-	-	๓๘๘,๕๐๐
				(นักวิชาการเงินและบัญชี)			(นักวิชาการเงินและบัญชี)					-
๗๔	นางสาววิภาญ์นาคา เรืองนุ้ย		๓๗-๒-๐๔-๔๒๐๑-๐๐๒	เจ้านักงานการเงินและบัญชี	ปฏิบัติงาน	๓๗-๒-๐๔-๔๒๐๑-๐๐๒	เจ้านักงานการเงินและบัญชี	ปฏิบัติงาน	๑๙๙,๘๐๐			๑๙๙,๘๐๐
												-
๗๕	นายนิรุพงษ์ ปิ่นสาร		๓๗-๒-๐๔-๓๒๐๒-๐๐๑	นักวิชาการคลัง	ปฏิบัติการ	๓๗-๒-๐๔-๓๒๐๒-๐๐๑	นักวิชาการคลัง	ปฏิบัติการ	๒๔๑,๕๕๐			๒๔๑,๕๕๐
												-
	งานบัญชี											
๗๖	นางสาวนารถรัตน์ เปรียมพราย		๓๗-๒-๐๔-๓๒๐๑-๐๐๒	หัวหน้างานบัญชี	ปฏิบัติการ	๓๗-๒-๐๔-๓๒๐๑-๐๐๒	หัวหน้างานบัญชี	ปฏิบัติการ	๒๒๒,๒๕๐	-	-	๒๒๒,๒๕๐
				(นักวิชาการเงินและบัญชี)			(นักวิชาการเงินและบัญชี)					-
	ฝ่ายสถิติการคลัง											
๗๗	นางสาวพัชรรัตน์บงขง ปฐมธรรมรักษ์		๓๗-๒-๐๔-๒๑๐๒-๐๐๒	หัวหน้าฝ่ายสถิติการคลัง	ต้น	๓๗-๒-๐๔-๒๑๐๒-๐๐๒	หัวหน้าฝ่ายสถิติการคลัง	ต้น	๓๙๖,๐๐๐	๑๘,๐๐๐		๔๑๔,๐๐๐
				(นักบริหารงานการคลัง)			(นักบริหารงานการคลัง)			(๑,๕๐๐x๑๒)		-
	งานสถิติการคลัง											
๗๘	นางบุญญา ออมรวีโลกุล		๓๗-๒-๐๔-๓๒๐๑-๐๐๓	หัวหน้างานสถิติการคลัง	ปฏิบัติการ	๓๗-๒-๐๔-๓๒๐๑-๐๐๓	หัวหน้างานสถิติการคลัง	ปฏิบัติการ	๒๔๑,๕๕๐	-	-	๒๔๑,๕๕๐
				(นักวิชาการเงินและบัญชี)			(นักวิชาการเงินและบัญชี)					-
	ส่วนพัฒนารายได้											
๗๙	นางสาวกุลลวรา ลิมทองกุล		๓๗-๒-๐๔-๒๑๐๒-๐๐๓	ผู้อำนวยการส่วนพัฒนารายได้	กลาง	๓๗-๒-๐๔-๒๑๐๒-๐๐๓	ผู้อำนวยการส่วนพัฒนารายได้	กลาง	๖๓๘,๗๖๐	๓๐,๐๐๐	๓๐,๐๐๐	๖๙๘,๗๖๐
				(นักบริหารงานการคลัง)			(นักบริหารงานการคลัง)			(๒,๕๐๐x๑๒)	(๒,๕๐๐x๑๒)	-
	ฝ่ายพัฒนารายได้											
๘๐	นางสาวสุพรรณิ จรรย์รักษ์		๓๗-๒-๐๔-๒๑๐๒-๐๐๘	หัวหน้าฝ่ายพัฒนารายได้	ต้น	๓๗-๒-๐๔-๒๑๐๒-๐๐๘	หัวหน้าฝ่ายพัฒนารายได้	ต้น	๕๔๘,๘๒๐	๑๘,๐๐๐	-	๕๖๖,๘๒๐
				(นักบริหารงานการคลัง)			(นักบริหารงานการคลัง)			(๑,๕๐๐x๑๒)		-
	งานพัฒนารายได้											
๘๑	นางสาวเกวรี เนตรสมศักดิ์		๓๗-๒-๐๔-๔๒๐๔-๐๐๑	เจ้านักงานจัดเก็บรายได้	ชำนาญงาน	๓๗-๒-๐๔-๔๒๐๔-๐๐๑	เจ้านักงานจัดเก็บรายได้	ชำนาญงาน	๓๐๗,๘๒๐	-	-	๓๐๗,๘๒๐
												-
๘๒	นายชาคริต หลวงวงศ์		๓๗-๒-๐๔-๔๒๐๔-๐๐๒	เจ้านักงานจัดเก็บรายได้	ปฏิบัติงาน	๓๗-๒-๐๔-๔๒๐๔-๐๐๒	เจ้านักงานจัดเก็บรายได้	ปฏิบัติงาน	๑๓๐,๕๖๐	-	-	๑๓๐,๕๖๐
												-
๘๓	นางสาวพลอย พชรภักขิร		๓๗-๒-๐๔-๔๒๐๔-๐๐๓	เจ้านักงานจัดเก็บรายได้	ปฏิบัติงาน	๓๗-๒-๐๔-๔๒๐๔-๐๐๓	เจ้านักงานจัดเก็บรายได้	ปฏิบัติงาน	๑๘๕,๒๘๐	-	-	๑๘๕,๒๘๐
												-
๘๔	นางสาวกนกวรรณ กุ๊กอุดม		๓๗-๒-๐๔-๔๒๐๔-๐๐๔	เจ้านักงานจัดเก็บรายได้	ชำนาญงาน	๓๗-๒-๐๔-๔๒๐๔-๐๐๔	เจ้านักงานจัดเก็บรายได้	ชำนาญงาน	๒๑๐,๘๕๐	-	-	๒๑๐,๘๕๐
												-
๘๕	นางสาวขวัญญา เถาว์ลัย		๓๗-๒-๐๔-๔๒๐๔-๐๐๕	เจ้านักงานจัดเก็บรายได้	ชำนาญงาน	๓๗-๒-๐๔-๔๒๐๔-๐๐๕	เจ้านักงานจัดเก็บรายได้	ชำนาญงาน	๓๑๓,๕๕๐	-	-	๓๑๓,๕๕๐
												-
๘๖	นางจางวรรณ สิมเดช		๓๗-๒-๐๔-๓๒๐๓-๐๐๒	หัวหน้างานพัฒนารายได้	ปฏิบัติการ	๓๗-๒-๐๔-๓๒๐๓-๐๐๒	หัวหน้างานพัฒนารายได้	ปฏิบัติการ	๓๓๓,๖๐๐			๓๓๓,๖๐๐
				(นักวิชาการจัดเก็บรายได้)			(นักวิชาการจัดเก็บรายได้)					-
๘๗	นางสาวระมิงค์ ฅมยา		๓๗-๒-๐๔-๔๒๐๔-๐๐๖	เจ้านักงานจัดเก็บรายได้	ชำนาญงาน	๓๗-๒-๐๔-๔๒๐๔-๐๐๖	เจ้านักงานจัดเก็บรายได้	ชำนาญงาน	๒๙๖,๗๖๐			๒๙๖,๗๖๐
												-
	งานเร่งรัดรายได้											
๘๘	นางสาวสิริกิร พัฒนเจริญ		๓๗-๒-๐๔-๓๒๐๓-๐๐๓	หัวหน้างานเร่งรัดรายได้	ปฏิบัติการ	๓๗-๒-๐๔-๓๒๐๓-๐๐๓	หัวหน้างานเร่งรัดรายได้	ปฏิบัติการ	๒๔๕,๒๘๐	-	-	๒๔๕,๒๘๐
				(นักวิชาการจัดเก็บรายได้)			(นักวิชาการจัดเก็บรายได้)					-

ข้อ ๑๑ บัญชีแสดงจัดคนลงสู่ตำแหน่งและการกำหนดเลขที่ตำแหน่งในส่วนราชการ (พนักงานเทศบาล)

ที่	ชื่อ - สกุล	คุณวุฒิ	กรอบอัตราเก่าเดิม			กรอบอัตราเก่าใหม่			เงินเดือน	เงินประจำตำแหน่ง		หมายเหตุ
			เลขที่ตำแหน่ง	ตำแหน่ง	ระดับตำแหน่ง	เลขที่ตำแหน่ง	ตำแหน่ง	ระดับตำแหน่ง		เงินประจำตำแหน่ง	เงินค่าตอบแทน/เงินเพิ่มอื่นๆ	
	ฝ่ายผลประโยชน์และกิจการพาณิชย์											
๘๙	นางสาวอัญญารัตน์ อินดี		๓๗-๒-๐๕-๒๑๐๒-๐๑๒	หัวหน้าฝ่ายผลประโยชน์และกิจการพาณิชย์ (นักบริหารงานการคลัง)	ต้น	๓๗-๒-๐๕-๒๑๐๒-๐๐๘	หัวหน้าฝ่ายผลประโยชน์และกิจการพาณิชย์ (นักบริหารงานการคลัง)	ต้น	๔๖๘,๙๖๐	๑๘,๐๐๐	(๑,๕๐๐x๑๒)	๔๘๖,๙๖๐
	งานจัดหาผลประโยชน์ทรัพย์สิน											
๙๐	นางพัชรี ทุเมดา		๓๗-๒-๐๕-๓๒๐๓-๐๐๑	หัวหน้างานจัดหาผลประโยชน์ทรัพย์สิน (นักวิชาการจัดเก็บรายได้)	ชำนาญการ	๓๗-๒-๐๕-๓๒๐๓-๐๐๓	หัวหน้างานจัดหาผลประโยชน์ทรัพย์สิน (นักวิชาการจัดเก็บรายได้)	ชำนาญการ	๓๘๙,๕๐๐	-	-	๓๘๙,๕๐๐
	งานเร่งรัดและจัดเก็บรายได้ทรัพย์สิน											
๙๑	นางจารุพร ใจเย็น		๓๗-๒-๐๕-๔๒๐๔-๐๐๕	หัวหน้างานเร่งรัดและจัดเก็บรายได้ทรัพย์สิน (เจ้าพนักงานจัดเก็บรายได้)	ชำนาญงาน	๓๗-๒-๐๕-๔๒๐๔-๐๐๗	หัวหน้างานเร่งรัดและจัดเก็บรายได้ทรัพย์สิน (เจ้าพนักงานจัดเก็บรายได้)	ชำนาญงาน	๔๑๙,๘๘๐	-	-	๔๑๙,๘๘๐
	ฝ่ายแผนที่ภาษีและทะเบียนทรัพย์สิน											
๙๒	นางสาวรุ่งทิวา แซ่ม้อย		๓๗-๒-๐๕-๒๑๐๒-๐๐๕	หัวหน้าฝ่ายแผนที่ภาษีและทะเบียนทรัพย์สิน (นักบริหารงานการคลัง)	ต้น	๓๗-๒-๐๕-๒๑๐๒-๐๐๕	หัวหน้าฝ่ายแผนที่ภาษีและทะเบียนทรัพย์สิน (นักบริหารงานการคลัง)	ต้น	๔๒๙,๒๔๐	๑๘,๐๐๐	(๑,๕๐๐x๑๒)	๔๔๗,๒๔๐
	งานแผนที่ภาษีและทะเบียนทรัพย์สิน											
๙๓	นางผกากรอง ไชยเวช		๓๗-๒-๐๕-๓๒๐๒-๐๐๒	หัวหน้างานแผนที่ภาษี (นักวิชาการคลัง)	ชำนาญการ	๓๗-๒-๐๕-๓๒๐๒-๐๐๒	หัวหน้างานแผนที่ภาษี (นักวิชาการคลัง)	ชำนาญการ	๔๐๒,๗๒๐	-	-	๔๐๒,๗๒๐
	งานบริการข้อมูลแผนที่ภาษีและทะเบียนทรัพย์สิน											
๙๔	สิบตรีหญิงศิริพรษา หนูแสง		๓๗-๒-๐๕-๓๒๐๓-๐๐๕	หัวหน้างานบริการข้อมูลแผนที่ภาษี (นักวิชาการจัดเก็บรายได้)	ปฏิบัติการ	๓๗-๒-๐๕-๓๒๐๓-๐๐๕	หัวหน้างานบริการข้อมูลแผนที่ภาษี (นักวิชาการจัดเก็บรายได้)	ปฏิบัติการ	๓๒๓,๐๔๐	-	-	๓๒๓,๐๔๐
	สำนักงาน (๑๕)											
๙๕	นายกาญจน์บดี สุขศรีเบญจพล		๓๗-๒-๐๕-๒๑๐๓-๐๐๑	ผู้อำนวยการสำนักงาน (นักบริหารงานช่าง)	สูง	๓๗-๒-๐๕-๒๑๐๓-๐๐๑	ผู้อำนวยการสำนักงาน (นักบริหารงานช่าง)	สูง	๖๕๖,๔๐๐	๑๒๐,๐๐๐	(๑๐,๐๐๐x๑๒)	๗๗๖,๔๐๐
	ฝ่ายบริหารงานทั่วไป											
๙๖	นางสาวอรทัย ทับเทศ		๓๗-๒-๐๕-๒๑๐๑-๐๐๘	หัวหน้าฝ่ายบริหารงานทั่วไป (นักบริหารงานทั่วไป)	ต้น	๓๗-๒-๐๕-๒๑๐๑-๐๐๘	หัวหน้าฝ่ายบริหารงานทั่วไป (นักบริหารงานทั่วไป)	ต้น	๔๒๒,๖๔๐	๑๘,๐๐๐	(๑,๕๐๐x๑๒)	๔๔๐,๖๔๐
	งานธุรการ											
๙๗	นางสาวสุปราณี สระน้ำ		๓๗-๒-๐๕-๔๑๐๑-๐๑๒	หัวหน้างานธุรการ (เจ้าพนักงานธุรการ)	ชำนาญงาน	๓๗-๒-๐๕-๔๑๐๑-๐๑๒	หัวหน้างานธุรการ (เจ้าพนักงานธุรการ)	ชำนาญงาน	๕๑๕,๖๘๐	-	-	๕๑๕,๖๘๐
๙๘	นางสาวผานิต ดีเกตุ		๓๗-๒-๐๕-๔๑๐๑-๐๑๓	เจ้าหน้าที่งานธุรการ	ปฏิบัติงาน	๓๗-๒-๐๕-๔๑๐๑-๐๑๓	เจ้าหน้าที่งานธุรการ	ปฏิบัติงาน	๒๒๕,๔๘๐	-	-	๒๒๕,๔๘๐
๙๙	นางนภัสกรณี ค้อยสาร		๓๗-๒-๐๕-๔๑๐๑-๐๑๔	เจ้าหน้าที่งานธุรการ	ชำนาญงาน	๓๗-๒-๐๕-๔๑๐๑-๐๑๔	เจ้าหน้าที่งานธุรการ	ชำนาญงาน	๔๓๓,๐๘๐	-	-	๔๓๓,๐๘๐
๑๐๐	นางชลนิชา อุทองมาก		๓๗-๒-๐๕-๔๑๐๑-๐๑๕	เจ้าหน้าที่งานธุรการ	ชำนาญงาน	๓๗-๒-๐๕-๔๑๐๑-๐๑๕	เจ้าหน้าที่งานธุรการ	ชำนาญงาน	๕๐๖,๕๒๐	-	-	๕๐๖,๕๒๐
๑๐๑	นางสิริลักษณ์ นพรัตน์		๓๗-๒-๐๕-๔๑๐๑-๐๑๖	เจ้าหน้าที่งานธุรการ	ชำนาญงาน	๓๗-๒-๐๕-๔๑๐๑-๐๑๖	เจ้าหน้าที่งานธุรการ	ชำนาญงาน	๔๐๖,๔๔๐	-	-	๔๐๖,๔๔๐
๑๐๒	เจ้าเอกหญิงปาริชาติ อยู่คุ้ม		๓๗-๒-๐๕-๔๑๐๑-๐๑๗	เจ้าหน้าที่งานธุรการ	ปฏิบัติงาน	๓๗-๒-๐๕-๔๑๐๑-๐๑๗	เจ้าหน้าที่งานธุรการ	ปฏิบัติงาน	๑๗๑,๗๒๐	-	-	๑๗๑,๗๒๐

ข้อ ๑๑ บัญชีแสดงจัดคนลงสู่ตำแหน่งและการกำหนดเลขที่ตำแหน่งในส่วนราชการ (พนักงานเทศบาล)

ที่	ชื่อ - สกุล	คุณวุฒิ	กรอบอัตราเก่าเดิม			กรอบอัตราเก่าใหม่			เงินเดือน	เงินประจำตำแหน่ง		หมายเหตุ
			เลขที่ตำแหน่ง	ตำแหน่ง	ระดับตำแหน่ง	เลขที่ตำแหน่ง	ตำแหน่ง	ระดับตำแหน่ง		เงินประจำตำแหน่ง	เงินค่าตอบแทน/เงินเพิ่มอื่นๆ	
	งานแผนและงบประมาณ											-
๑๐๓	นางสาวชนิดดา	ชาวกิตติบัณฑิต	๓๗-๒-๐๕-๓๑๐๓-๐๐๓	นักวิเคราะห์นโยบายและแผน	ชำนาญการ	๓๗-๒-๐๕-๓๑๐๓-๐๐๓	นักวิเคราะห์นโยบายและแผน	ชำนาญการ	๓๗๖,๐๘๐			๓๗๖,๐๘๐
๑๐๔	นางสาวธรรณ	พงษ์แดง	๓๗-๒-๐๕-๓๑๐๑-๐๐๔	นักจัดการงานทั่วไป	ปฏิบัติการ	๓๗-๒-๐๕-๓๑๐๑-๐๐๔	นักจัดการงานทั่วไป	ปฏิบัติการ	๒๒๖,๐๘๐			๒๒๖,๐๘๐
	ส่วนควบคุมอาคารและผังเมือง											-
๑๐๕	นายทรงฤทธิ์	พรหมแก้วต่อ	๓๗-๒-๐๕-๒๑๐๓-๐๐๒	ผู้อำนวยการส่วนควบคุมอาคารและผังเมือง (นักบริหารงานช่าง)	กลาง	๓๗-๒-๐๕-๒๑๐๓-๐๐๒	ผู้อำนวยการส่วนควบคุมอาคารและผังเมือง (นักบริหารงานช่าง)	กลาง	๕๕๘,๗๒๐	๓๐,๐๐๐	๓๐,๐๐๐	๖๑๘,๗๒๐
	ฝ่ายผังเมือง											-
๑๐๖	นางจิตวรา	โคลีค	๓๗-๒-๐๕-๒๑๐๓-๐๐๕	หัวหน้าฝ่ายผังเมือง	ต้น	๓๗-๒-๐๕-๒๑๐๓-๐๐๕	หัวหน้าฝ่ายผังเมือง	ต้น	๖๓๘,๗๖๐	๑๘,๐๐๐		๖๕๖,๗๖๐
	งานควบคุมผังเมือง											-
๑๐๗	นายชัยวัฒน์	มันคำ	๓๗-๒-๐๕-๔๗๐๔-๐๐๑	หัวหน้างานควบคุมผังเมือง (นายช่างผังเมือง)	ชำนาญงาน	๓๗-๒-๐๕-๔๗๐๔-๐๐๑	หัวหน้างานควบคุมผังเมือง (นายช่างผังเมือง)	ชำนาญงาน	๓๑๘,๙๖๐			๓๑๘,๙๖๐
๑๐๘	นายวันลอย	มีพาด	๓๗-๒-๐๕-๔๗๐๑-๐๐๑	นายช่างโยธา	อาวุโส	๓๗-๒-๐๕-๔๗๐๑-๐๐๑	นายช่างโยธา	อาวุโส	๓๖๒,๖๔๐			๓๖๒,๖๔๐
	งานควบคุมอาคาร											-
๑๐๙	-ว่าง-		๓๗-๒-๐๕-๓๗๐๑-๐๐๑	วิศวกรโยธา	ปก./ชก.	๓๗-๒-๐๕-๓๗๐๑-๐๐๑	วิศวกรโยธา	ปก./ชก.	๓๕๕,๓๒๐			๓๕๕,๓๒๐
	งานขออนุญาตอาคาร											-
๑๑๐	นายนิรุท	แป้นเพชร	๓๗-๒-๐๕-๔๗๐๑-๐๐๒	หัวหน้างานขออนุญาตอาคาร (นายช่างโยธา)	ชำนาญงาน	๓๗-๒-๐๕-๔๗๐๑-๐๐๒	หัวหน้างานขออนุญาตอาคาร (นายช่างโยธา)	ชำนาญงาน	๓๔๑,๑๖๐			๓๔๑,๑๖๐
๑๑๑	นายวิชโรทัย	ศรีวงษ์	๓๗-๒-๐๕-๓๗๐๒-๐๐๑	สถาปนิก	ชำนาญการ	๓๗-๒-๐๕-๓๗๐๒-๐๐๑	สถาปนิก	ชำนาญการ	๓๔๙,๓๒๐			๓๔๙,๓๒๐
	ส่วนควบคุมการก่อสร้าง											-
๑๑๒	นายวิโรจน์	รอดเสส	๓๗-๒-๐๕-๒๑๐๓-๐๐๓	ผู้อำนวยการส่วนควบคุมการก่อสร้าง (นักบริหารงานช่าง)	กลาง	๓๗-๒-๐๕-๒๑๐๓-๐๐๓	ผู้อำนวยการส่วนควบคุมการก่อสร้าง (นักบริหารงานช่าง)	กลาง	๖๐๘,๐๔๐	๓๐,๐๐๐	๓๐,๐๐๐	๖๖๘,๐๔๐
	ฝ่ายวิศวกรรมโยธา											-
๑๑๓	นางนันทลิณี	ยลพันธุ์	๓๗-๒-๐๕-๒๑๐๓-๐๐๖	หัวหน้าฝ่ายวิศวกรรมโยธา (นักบริหารงานช่าง)	ต้น	๓๗-๒-๐๕-๒๑๐๓-๐๐๖	หัวหน้าฝ่ายวิศวกรรมโยธา (นักบริหารงานช่าง)	ต้น	๕๘๕,๘๘๐	๑๘,๐๐๐		๖๐๓,๘๘๐
	งานวิศวกรรมโยธา											-
๑๑๔	นายสาขันธ์	มณีจักร์	๓๗-๒-๐๕-๓๗๐๑-๐๐๒	หัวหน้างานวิศวกรรมโยธา (วิศวกรโยธา)	ชำนาญการ	๓๗-๒-๐๕-๓๗๐๑-๐๐๒	หัวหน้างานวิศวกรรมโยธา (วิศวกรโยธา)	ชำนาญการ	๔๘๓,๑๒๐	๔๒,๐๐๐	(๑,๕๐๐x๑๒)	๕๖๗,๑๒๐
๑๑๕	นายปฏิภาณ	เกียรตินามวิชัย	๓๗-๒-๐๕-๓๗๐๑-๐๐๓	วิศวกรโยธา	ปฏิบัติการ	๓๗-๒-๐๕-๓๗๐๑-๐๐๓	วิศวกรโยธา	ปฏิบัติการ	๑๙๐,๐๘๐			๑๙๐,๐๘๐
๑๑๖	นายนพดล	มีประดิษฐ์	๓๗-๒-๐๕-๓๗๐๑-๐๐๔	วิศวกรโยธา	ปฏิบัติการ	๓๗-๒-๐๕-๓๗๐๑-๐๐๔	วิศวกรโยธา	ปฏิบัติการ	๒๑๘,๕๐๐			๒๑๘,๕๐๐
๑๑๗	นางสาวศิริพร	ดีผึ้ง	๓๗-๒-๐๕-๔๗๐๑-๐๐๓	นายช่างโยธา	ชำนาญงาน	๓๗-๒-๐๕-๔๗๐๑-๐๐๓	นายช่างโยธา	ชำนาญงาน	๒๕๔,๒๘๐			๒๕๔,๒๘๐
๑๑๘	จ.ส.อ.จรรยาธรณ์	อินติยะแสน	๓๗-๒-๐๕-๔๗๐๑-๐๐๔	นายช่างโยธา	ชำนาญงาน	๓๗-๒-๐๕-๔๗๐๑-๐๐๔	นายช่างโยธา	ชำนาญงาน	๓๙๓,๕๘๐			๓๙๓,๕๘๐

ข้อ ๑๑ บัญชีแสดงจัดคนลงสู่ตำแหน่งและการกำหนดเลขที่ตำแหน่งในส่วนราชการ (พนักงานเทศบาล)

ที่	ชื่อ - สกุล	คุณวุฒิ	กรอบอัตราเก่าเดิม			กรอบอัตราเก่าใหม่			เงินเดือน	เงินประจำตำแหน่ง		หมายเหตุ
			เลขที่ตำแหน่ง	ตำแหน่ง	ระดับตำแหน่ง	เลขที่ตำแหน่ง	ตำแหน่ง	ระดับตำแหน่ง		เงินประจำตำแหน่ง	เงินค่าตอบแทน/เงินเพิ่มอื่นๆ	
๑๑๙	นายยงวิทย์ น้อยดวง		๓๗-๒-๐๕-๔๗๐๓-๐๐๑	นายช่างสำรวจ	อาวุโส	๓๗-๒-๐๕-๔๗๐๓-๐๐๑	นายช่างสำรวจ	อาวุโส	๔๘๓,๑๒๐	-	-	๔๘๓,๑๒๐
	งานวิศวกรรมจราจร											-
	-											-
	ฝ่ายสถาปัตยกรรม											-
๑๒๐	นายวิหวัธ เรือนคำ		๓๗-๒-๐๕-๒๑๐๓-๐๐๗	หัวหน้าฝ่ายสถาปัตยกรรม (นักบริหารงานช่าง)	ต้น	๓๗-๒-๐๕-๒๑๐๓-๐๐๗	หัวหน้าฝ่ายสถาปัตยกรรม (นักบริหารงานช่าง)	ต้น	๕๐๖,๕๒๐	๑๘,๐๐๐	-	๕๒๔,๕๒๐
	งานสถาปัตยกรรม									(๑,๕๐๐x๑๒)		-
๑๒๑	นายไวคุณธุ์ จันน้อย		๓๗-๒-๐๕-๓๗๐๒-๐๐๒	หัวหน้างานสถาปัตยกรรม (สถาปนิก)	ชำนาญการ	๓๗-๒-๐๕-๓๗๐๒-๐๐๒	หัวหน้างานสถาปัตยกรรม (สถาปนิก)	ชำนาญการ	๔๙๘,๖๐๐	-	-	๔๙๘,๖๐๐
	ส่วนการโยธา											-
๑๒๒	-ว่าง-		๓๗-๒-๐๕-๓๗๐๒-๐๐๓	สถาปนิก	ป.ก./ช.ก.	๓๗-๒-๐๕-๓๗๐๒-๐๐๓	สถาปนิก	ป.ก./ช.ก.	๓๕๕,๓๒๐			๓๕๕,๓๒๐
	ส่วนการโยธา											-
๑๒๓	นายภมล สุขศึก		๓๗-๒-๐๕-๒๑๐๓-๐๐๔	ผู้อำนวยการส่วนการโยธา (นักบริหารงานช่าง)	กลาง	๓๗-๒-๐๕-๒๑๐๓-๐๐๔	ผู้อำนวยการส่วนการโยธา (นักบริหารงานช่าง)	กลาง	๖๑๘,๒๔๐	-	-	๖๑๘,๒๔๐
	ฝ่ายสาธารณูปโภค											-
๑๒๔	นายณชพัฒน์ บัวระพา		๓๗-๒-๐๕-๒๑๐๓-๐๐๘	หัวหน้าฝ่ายสาธารณูปโภค (นักบริหารงานช่าง)	ต้น	๓๗-๒-๐๕-๒๑๐๓-๐๐๘	หัวหน้าฝ่ายสาธารณูปโภค (นักบริหารงานช่าง)	ต้น	๔๕๕,๕๒๐	-	-	๔๕๕,๕๒๐
	งานสาธารณูปโภค											-
๑๒๕	นายวินัย ทองสะอาด		๓๗-๒-๐๕-๔๗๐๑-๐๐๕	หัวหน้างานสาธารณูปโภค (นายช่างโยธา)	ชำนาญงาน	๓๗-๒-๐๕-๔๗๐๑-๐๐๕	หัวหน้างานสาธารณูปโภค (นายช่างโยธา)	ชำนาญงาน	๓๔๑,๑๖๐			๓๔๑,๑๖๐
	งานจัดสถานที่และไฟฟ้าสาธารณะ											-
๑๒๖	-ว่าง-		๓๗-๒-๐๕-๔๗๐๖-๐๐๑	นายช่างไฟฟ้า	ป.ง./ช.ง.	๓๗-๒-๐๕-๔๗๐๖-๐๐๑	นายช่างไฟฟ้า	ป.ง./ช.ง.	๒๙๗,๙๐๐			๒๙๗,๙๐๐
	งานสวนสาธารณะ											-
๑๒๗	นายสมเกียรติ เรืองผึ้ง		๓๗-๒-๐๕-๔๗๐๖-๐๐๒	หัวหน้างานจัดสถานที่และไฟฟ้าสาธารณะ (นายช่างไฟฟ้า)	ปฏิบัติงาน	๓๗-๒-๐๕-๔๗๐๖-๐๐๒	หัวหน้างานจัดสถานที่และไฟฟ้าสาธารณะ (นายช่างไฟฟ้า)	ชำนาญงาน	๑๙๔,๒๘๐			๑๙๔,๒๘๐
	งานสวนสาธารณะ											-
๑๒๘	นายกฤษณะพัชร เลี่ยมวิสัย		๓๗-๒-๐๕-๔๗๐๑-๐๐๖	หัวหน้างานสวนสาธารณะ (นายช่างโยธา)	ชำนาญงาน	๓๗-๒-๐๕-๔๗๐๑-๐๐๖	หัวหน้างานสวนสาธารณะ (นายช่างโยธา)	ชำนาญงาน	๓๖๖,๕๖๐			๓๖๖,๕๖๐
	ฝ่ายเครื่องจักรกล											-
๑๒๙	นายณรงค์ศักดิ์ หมายเจริญศรี		๓๗-๒-๐๕-๒๑๐๓-๐๐๙	หัวหน้าฝ่ายเครื่องจักรกล (นักบริหารงานช่าง)	ต้น	๓๗-๒-๐๕-๒๑๐๓-๐๐๙	หัวหน้าฝ่ายเครื่องจักรกล (นักบริหารงานช่าง)	ต้น	๖๕๘,๐๘๐	๑๘,๐๐๐	-	๖๗๖,๐๘๐
	งานซ่อมบำรุงเครื่องจักรกล									(๑,๕๐๐x๑๒)		-
๑๓๐	จำลองเอกเสรี คงคำย		๓๗-๒-๐๕-๔๗๐๕-๐๐๑	หัวหน้างานซ่อมบำรุงเครื่องจักรกล (นายช่างเครื่องกล)	อาวุโส	๓๗-๒-๐๕-๔๗๐๕-๐๐๑	หัวหน้างานซ่อมบำรุงเครื่องจักรกล (นายช่างเครื่องกล)	อาวุโส	๖๔๙,๐๘๐			๖๔๙,๐๘๐
	งานระบบจราจร											-
	-											-
	ส่วนช่างสุขาภิบาล											-
๑๓๑	นายสิปปกร จำปาทอง		๓๗-๒-๐๕-๒๑๐๘-๐๐๑	ผู้อำนวยการส่วนช่างสุขาภิบาล (นักบริหารงานช่างสุขาภิบาล)	กลาง	๓๗-๒-๐๕-๒๑๐๘-๐๐๑	ผู้อำนวยการส่วนช่างสุขาภิบาล (นักบริหารงานช่างสุขาภิบาล)	กลาง	๗๓๗,๕๒๐	๓๐,๐๐๐	๓๐,๐๐๐	๗๙๗,๕๒๐
	ฝ่ายจัดการมูลฝอยและสิ่งปฏิกูล									(๒,๕๐๐x๑๒)	(๒,๕๐๐x๑๒)	-
๑๓๒	นายทรงเดช ไชยปรณี		๓๗-๒-๐๕-๒๑๐๘-๐๐๒	หัวหน้าฝ่ายจัดการมูลฝอยและสิ่งปฏิกูล (นักบริหารงานช่างสุขาภิบาล)	ต้น	๓๗-๒-๐๕-๒๑๐๘-๐๐๒	หัวหน้าฝ่ายจัดการมูลฝอยและสิ่งปฏิกูล (นักบริหารงานช่างสุขาภิบาล)	ต้น	๔๓๕,๗๒๐	-	-	๔๓๕,๗๒๐
												-

ข้อ ๑๑ บัญชีแสดงจัดคนลงตำแหน่งและการกำหนดเลขที่ตำแหน่งในส่วนราชการ (พนักงานเทศบาล)

ที่	ชื่อ - สกุล	คุณวุฒิ	กรอบอัตราเก่าเดิม			กรอบอัตรากำลังใหม่			เงินเดือน	เงินประจำตำแหน่ง		หมายเหตุ
			เลขที่ตำแหน่ง	ตำแหน่ง	ระดับตำแหน่ง	เลขที่ตำแหน่ง	ตำแหน่ง	ระดับตำแหน่ง		เงินประจำตำแหน่ง	เงินค่าตอบแทน/เงินเพิ่มอื่นๆ	
	งานกำจัดมูลฝอยและสิ่งปฏิกูล											
๑๓๓	นายบวร แสงอวม		๓๗-๒-๐๕-๓๗๐๖-๐๐๑	วิศวกรสุขภิบาล	ปฏิบัติการ	๓๗-๒-๐๕-๓๗๐๖-๐๐๑	วิศวกรสุขภิบาล	ปฏิบัติการ	๒๙๓,๗๖๐	-	-	๒๙๓,๗๖๐
	งานเครื่องจักรกลและซ่อมบำรุง											
๑๓๔	สลิบโทนคร ช่างพินิจ		๓๗-๒-๐๕-๔๗๐๕-๐๐๒	นายช่างเครื่องกล	ปฏิบัติงาน	๓๗-๒-๐๕-๔๗๐๕-๐๐๒	นายช่างเครื่องกล	ปฏิบัติงาน	๑๓๖,๒๐๐	-	-	๑๓๖,๒๐๐
๑๓๕	-ว่าง-		๓๗-๒-๐๕-๔๗๐๕-๐๐๓	นายช่างเครื่องกล	ป.ง./ช.ก.	๓๗-๒-๐๕-๔๗๐๕-๐๐๓	นายช่างเครื่องกล	ป.ง./ช.ก.	๓๕๕,๓๒๐			๓๕๕,๓๒๐
	ฝ่ายจัดการคุณภาพน้ำ											
๑๓๖	-ว่าง-		๓๗-๒-๐๕-๒๑๐๘-๐๐๓	หัวหน้าฝ่ายจัดการคุณภาพน้ำ (นักบริหารงานช่างสุขภิบาล)	ต้น	๓๗-๒-๐๕-๒๑๐๘-๐๐๓	หัวหน้าฝ่ายจัดการคุณภาพน้ำ (นักบริหารงานช่างสุขภิบาล)	ต้น	๓๙๓,๖๐๐	๑๘,๐๐๐	-	๔๑๑,๖๐๐
										(๑,๕๐๐*๑๒)		-
	งานควบคุมและตรวจสอบบำบัดน้ำเสีย											
๑๓๗	-ว่าง-		๓๗-๒-๐๕-๓๗๐๖-๐๐๒	วิศวกรสุขภิบาล	ป.ก./ช.ก.	๓๗-๒-๐๕-๓๗๐๖-๐๐๒	วิศวกรสุขภิบาล	ป.ก./ช.ก.	๓๕๕,๓๒๐			๓๕๕,๓๒๐
๑๓๘	นายณัฐกร รัตนวรรณ		๓๗-๒-๐๕-๓๗๐๕-๐๐๒	วิศวกรไฟฟ้า	ปฏิบัติการ	๓๗-๒-๐๕-๓๗๐๕-๐๐๒	วิศวกรไฟฟ้า	ปฏิบัติการ	๒๑๐,๘๔๐			๒๑๐,๘๔๐
๑๓๙	-ว่าง-		๓๗-๒-๐๕-๓๕๐๑-๐๐๑	นักวิทยาศาสตร์	ป.ก./ช.ก.	๓๗-๒-๐๕-๓๕๐๑-๐๐๑	นักวิทยาศาสตร์	ป.ก./ช.ก.	๓๕๕,๓๒๐			๓๕๕,๓๒๐
	งานบำรุงรักษาและซ่อมแซม											
๑๔๐	จำลิบตรีนิรันดร์ สุนันทะสิกุล		๓๗-๒-๐๕-๔๗๐๑-๐๗๗	หัวหน้างานบำรุงรักษาและซ่อมแซม (นายช่างโยธา)	ชำนาญงาน	๓๗-๒-๐๕-๔๗๐๑-๐๗๗	หัวหน้างานบำรุงรักษาและซ่อมแซม (นายช่างโยธา)	ชำนาญงาน	๓๘๗,๒๔๐			๓๘๗,๒๔๐
๑๔๑	นายธนากร วิ่งแจ้ง		๓๗-๒-๐๕-๔๗๐๖-๐๐๔	นายช่างไฟฟ้า	ปฏิบัติงาน	๓๗-๒-๐๕-๔๗๐๖-๐๐๔	นายช่างไฟฟ้า	ชำนาญงาน	๑๘๘,๖๐๐			๑๘๘,๖๐๐
๑๔๒	-ว่าง-		๓๗-๒-๐๕-๓๗๐๑-๐๐๕	วิศวกรโยธา	ชำนาญการ	๓๗-๒-๐๕-๓๗๐๑-๐๐๕	วิศวกรโยธา	ป.ก./ช.ก.	๓๕๕,๓๒๐			๓๕๕,๓๒๐
	สำนักสาธารณสุขและสิ่งแวดล้อม (๑๖)											
๑๔๓	นางสุกัญญา จันทริสิงห์		๓๗-๒-๐๖-๒๑๐๔-๐๐๑	ผู้อำนวยการสำนักสาธารณสุขและสิ่งแวดล้อม (นักบริหารงานสาธารณสุข)	สูง	๓๗-๒-๐๖-๒๑๐๔-๐๐๑	ผู้อำนวยการสำนักสาธารณสุขและสิ่งแวดล้อม (นักบริหารงานสาธารณสุข)	สูง	๙๕๐,๘๘๐	๑๒๐,๐๐๐	๑๒๐,๐๐๐	๑,๑๙๐,๘๘๐
										(๑๐๐๐๐*๑๒)	(๑๐๐๐๐*๑๒)	-
	ฝ่ายบริหารงานทั่วไป											
๑๔๔	นางประภาพร กล่อมเกล้า		๓๗-๒-๐๖-๒๑๐๑-๐๐๔	หัวหน้าฝ่ายบริหารงานทั่วไป (นักบริหารงานทั่วไป)	ต้น	๓๗-๒-๐๖-๒๑๐๑-๐๐๔	หัวหน้าฝ่ายบริหารงานทั่วไป (นักบริหารงานทั่วไป)	ต้น	๕๙๓,๗๖๐	๑๘,๐๐๐	-	๖๑๑,๗๖๐
										(๑,๕๐๐*๑๒)		-
	งานธุรการ											
๑๔๕	นางสาววรัตน์ ภู่ออด		๓๗-๒-๐๖-๔๑๐๑-๐๑๘	เจ้าพนักงานธุรการ	ปฏิบัติงาน	๓๗-๒-๐๖-๔๑๐๑-๐๑๘	เจ้าพนักงานธุรการ	ปฏิบัติงาน	๑๙๒,๓๖๐			๑๙๒,๓๖๐
๑๔๖	นางสาวอารีรัตน์ พิระมูล		๓๗-๒-๐๖-๔๑๐๑-๐๑๙	เจ้าพนักงานธุรการ	ปฏิบัติงาน	๓๗-๒-๐๖-๔๑๐๑-๐๑๙	เจ้าพนักงานธุรการ	ปฏิบัติงาน	๑๗๔,๘๔๐			๑๗๔,๘๔๐
๑๔๗	นางนาคยา ตรงตอกิจ		๓๗-๒-๐๖-๔๑๐๑-๐๒๐	หัวหน้างานธุรการ (เจ้าพนักงานธุรการ)	ชำนาญงาน	๓๗-๒-๐๖-๔๑๐๑-๐๒๐	หัวหน้างานธุรการ (เจ้าพนักงานธุรการ)	ชำนาญงาน	๕๓๑,๓๖๐			๕๓๑,๓๖๐
๑๔๘	ส.ท.ปรีพัฒน์ หมี่นัม		๓๗-๒-๐๖-๔๑๐๑-๐๒๑	เจ้าพนักงานธุรการ	ชำนาญงาน	๓๗-๒-๐๖-๔๑๐๑-๐๒๑	เจ้าพนักงานธุรการ	ชำนาญงาน	๒๐๓,๐๔๐			๒๐๓,๐๔๐
	งานแผนและงบประมาณ											
๑๔๙	นางสาวนภาพร ช่างพินิจ		๓๗-๒-๐๖-๓๑๐๑-๐๐๕	นักจัดการงานทั่วไป	ชำนาญการ	๓๗-๒-๐๖-๓๑๐๑-๐๐๕	นักจัดการงานทั่วไป	ชำนาญการ	๔๖๘,๙๖๐	-	-	๔๖๘,๙๖๐

ข้อ ๑๑ บัญชีแสดงจัดคนลงสู่ตำแหน่งและการกำหนดเลขที่ตำแหน่งในส่วนราชการ (พนักงานเทศบาล)

ที่	ชื่อ - สกุล	คุณวุฒิ	กรอบอัตราเก่าเดิม			กรอบอัตราเก่าใหม่			เงินเดือน	เงินประจำตำแหน่ง		หมายเหตุ
			เลขที่ตำแหน่ง	ตำแหน่ง	ระดับตำแหน่ง	เลขที่ตำแหน่ง	ตำแหน่ง	ระดับตำแหน่ง		เงินประจำตำแหน่ง	เงินค่าตอบแทน/เงินเพิ่มอื่นๆ	
๑๖๘	นางสาวภาพร บุญนาคแย้ม		๓๗-๒-๐๖-๔๖๐๑-๐๐๑	เจ้าพนักงานสาธารณสุข	ชำนาญงาน	๓๗-๒-๐๖-๔๖๐๑-๐๐๑	เจ้าพนักงานสาธารณสุข	ชำนาญงาน	๓๖,๖๔๐	-	-	๓๖,๖๔๐
๑๖๙	นายปรีชา เขียวทับทิม		๓๗-๒-๐๖-๔๖๐๑-๐๐๔	เจ้าพนักงานการเงินและบัญชี	ชำนาญงาน	๓๗-๒-๐๖-๔๖๐๑-๐๐๔	เจ้าพนักงานการเงินและบัญชี	ชำนาญงาน	๓๐๒,๒๘๐	-	-	๓๐๒,๒๘๐
	งานศูนย์สุขภาพชุมชนหนองภาพ											-
๑๗๐	นางชนิดา ศรีศักดิ์		๓๗-๒-๐๖-๓๖๐๒-๐๑๒	หัวหน้างานศูนย์สุขภาพชุมชนหนองภาพ (พยาบาลวิชาชีพ)	ชำนาญการ	๓๗-๒-๐๖-๓๖๐๒-๐๑๒	หัวหน้างานศูนย์สุขภาพชุมชนหนองภาพ (พยาบาลวิชาชีพ)	ชำนาญการ	๔๒๘,๕๖๐	๖๗,๒๐๐	๖๗,๒๐๐	๑,๐๖๒,๕๖๐
๑๗๑	นางนันทา พิริยะกุลกิจ		๓๗-๒-๐๖-๓๖๐๒-๐๑๓	พยาบาลวิชาชีพ	ชำนาญการ	๓๗-๒-๐๖-๓๖๐๒-๐๑๓	พยาบาลวิชาชีพ	ชำนาญการ	๗๑๔,๐๐๐	๔๒,๐๐๐	-	๗๕๖,๐๐๐
				รักษาพยาบาลในตำแหน่งพยาบาลวิชาชีพ	ชำนาญการพิเศษ		รักษาพยาบาลในตำแหน่งพยาบาลวิชาชีพ	ชำนาญการพิเศษ		(๓,๕๐๐x๑๒)	-	-
๑๗๒	นางสาวมรกต โฉสูงเนิน		๓๗-๒-๐๖-๓๖๐๑-๐๐๒	นักวิชาการสาธารณสุข	ปฏิบัติการ	๓๗-๒-๐๖-๓๖๐๑-๐๐๒	นักวิชาการสาธารณสุข	ปฏิบัติการ	๒๑๘,๔๐๐	-	-	๒๑๘,๔๐๐
	ส่วนส่งเสริมอนามัยสิ่งแวดล้อม											-
๑๗๓	นางสาวศุภกร ใจหิน		๓๗-๒-๐๖-๒๑๐๔-๐๐๓	ผู้อำนวยการส่วนส่งเสริมอนามัยสิ่งแวดล้อม (นักบริหารงานสาธารณสุขและสิ่งแวดล้อม)	กลาง	๓๗-๒-๐๖-๒๑๐๔-๐๐๓	ผู้อำนวยการส่วนส่งเสริมอนามัยสิ่งแวดล้อม (นักบริหารงานสาธารณสุขและสิ่งแวดล้อม)	กลาง	๖๐๘,๐๔๐	๓๐,๐๐๐	๓๐,๐๐๐	๖๖๘,๐๔๐
	ฝ่ายควบคุมและจัดการคุณภาพสิ่งแวดล้อม											-
๑๗๔	นางสิริพร คงตาล		๓๗-๒-๐๖-๒๑๐๔-๐๐๕	หัวหน้าฝ่ายควบคุมและจัดการคุณภาพสิ่งแวดล้อม	ต้น	๓๗-๒-๐๖-๒๑๐๔-๐๐๕	หัวหน้าฝ่ายควบคุมและจัดการคุณภาพสิ่งแวดล้อม	ต้น	๔๒๙,๒๔๐	๑๘,๐๐๐	(๑,๕๐๐x๑๒)	๔๔๗,๒๔๐
	งานควบคุมและจัดการคุณภาพสิ่งแวดล้อม											-
๑๗๕	นางสาวช่อผกา เลิศสงคราม		๓๗-๒-๐๖-๓๖๐๑-๐๐๕	หัวหน้างานควบคุมและจัดการคุณภาพ (นักวิชาการสาธารณสุข)	ปฏิบัติการ	๓๗-๒-๐๖-๓๖๐๑-๐๐๕	หัวหน้างานควบคุมและจัดการคุณภาพ (นักวิชาการสาธารณสุข)	ปฏิบัติการ	๒๑๘,๔๐๐	-	-	๒๑๘,๔๐๐
๑๗๖	นางสาวนวพร ประสงค์		๓๗-๒-๐๖-๓๖๐๖-๐๐๒	นักวิชาการสุขาภิบาล	ชำนาญการ	๓๗-๒-๐๖-๓๖๐๖-๐๐๒	นักวิชาการสุขาภิบาล	ชำนาญการ	๒๑๐,๘๔๐	-	-	๒๑๐,๘๔๐
๑๗๗	-ว่าง-		๓๗-๒-๐๖-๓๖๐๖-๐๐๓	นักวิชาการสุขาภิบาล	ป.ก./ช.ก.	๓๗-๒-๐๖-๓๖๐๖-๐๐๓	นักวิชาการสุขาภิบาล	ป.ก./ช.ก.	๓๕๕,๓๒๐	-	-	๓๕๕,๓๒๐
	งานบริการรักษาความสะอาด											-
๑๗๘	นายชัยชัยณรงค์ ตั้งสมคิด		๓๗-๒-๐๖-๔๖๐๑-๐๐๒	หัวหน้างานรักษาความสะอาด (เจ้าพนักงานสาธารณสุข)	ชำนาญงาน	๓๗-๒-๐๖-๔๖๐๑-๐๐๒	หัวหน้างานรักษาความสะอาด (เจ้าพนักงานสาธารณสุข)	ชำนาญงาน	๔๙๘,๖๐๐	-	-	๔๙๘,๖๐๐
๑๗๙	นายรุ่ง จันโต		๓๗-๒-๐๖-๓๖๐๖-๐๐๔	นักวิชาการสุขาภิบาล	ชำนาญการ	๓๗-๒-๐๖-๓๖๐๖-๐๐๔	นักวิชาการสุขาภิบาล	ชำนาญการ	๒๙๙,๖๔๐	-	-	๒๙๙,๖๔๐
๑๘๐	นางสาวกนกรรณ หล้าคำ		๓๗-๒-๐๖-๓๖๐๗-๐๐๑	นักวิชาการสิ่งแวดล้อม	ป.ก./ช.ก.	๓๗-๒-๐๖-๓๖๐๗-๐๐๑	นักวิชาการสิ่งแวดล้อม	ปฏิบัติการ	๑๘๐,๗๒๐	-	-	๑๘๐,๗๒๐
	งานสัตวแพทย์											-
๑๘๑	-ว่าง-		๓๗-๒-๐๖-๓๖๐๔-๐๐๑	นายสัตวแพทย์	ป.ก./ช.ก.	๓๗-๒-๐๖-๓๖๐๔-๐๐๑	นายสัตวแพทย์	ป.ก./ช.ก.	๓๕๕,๓๒๐	-	-	๓๕๕,๓๒๐
๑๘๒	-ว่าง-		๓๗-๒-๐๖-๔๖๐๑-๐๐๑	สัตวแพทย์	ป.ง./ช.ง.	๓๗-๒-๐๖-๔๖๐๑-๐๐๑	สัตวแพทย์	ป.ง./ช.ง.	๒๙๗,๙๐๐	-	-	๒๙๗,๙๐๐
	งานโรงฆ่าสัตว์											-
	-											-
	ฝ่ายส่งเสริมสิ่งแวดล้อม											-
๑๘๓	นางสาวเพียงเพ็ญ ศรีวีโรจน์		๓๗-๒-๐๖-๒๑๐๔-๐๐๕	หัวหน้าฝ่ายส่งเสริมสิ่งแวดล้อม (นักบริหารงานสาธารณสุขและสิ่งแวดล้อม)	ต้น	๓๗-๒-๐๖-๒๑๐๔-๐๐๕	หัวหน้าฝ่ายส่งเสริมสิ่งแวดล้อม (นักบริหารงานสาธารณสุขและสิ่งแวดล้อม)	ต้น	๖๑๘,๒๔๐	๑๘,๐๐๐	(๑,๕๐๐x๑๒)	๖๓๖,๒๔๐
	งานสุขาภิบาลสถานประกอบการ											-

ข้อ ๑๑ บัญชีแสดงจัดคนลงสู่ตำแหน่งและการกำหนดเลขที่ตำแหน่งในส่วนราชการ (พนักงานเทศบาล)

ที่	ชื่อ - สกุล	คุณวุฒิ	กรอบอัตราเก่าเดิม			กรอบอัตราเก่าใหม่			เงินเดือน	เงินประจำตำแหน่ง		หมายเหตุ
			เลขที่ตำแหน่ง	ตำแหน่ง	ระดับตำแหน่ง	เลขที่ตำแหน่ง	ตำแหน่ง	ระดับตำแหน่ง		เงินประจำตำแหน่ง	เงินค่าตอบแทน/เงินเพิ่มอื่นๆ	
๑๘๔	- ว้าง -		๓๗-๒-๐๖-๓๖๐๖-๐๐๕	นักวิชาการสาขาภิบาล	ปก./ชก.	๓๗-๒-๐๖-๓๖๐๖-๐๐๕	นักวิชาการสาขาภิบาล	ปก./ชก.	๓๕๕,๓๒๐	-	-	๓๕๕,๓๒๐
๑๘๕	นางสาวสมสมัย ศรีลาทิพย์		๓๗-๒-๐๖-๔๖๐๑-๐๐๓	หัวหน้างานสาขาภิบาลสถานประกอบการ (เจ้าพนักงานสาธารณสุข)	ชำนาญงาน	๓๗-๒-๐๖-๔๖๐๑-๐๐๓	หัวหน้างานสาขาภิบาลสถานประกอบการ (เจ้าพนักงานสาธารณสุข)	ชำนาญงาน	๒๙๑,๒๔๐	-	-	๒๙๑,๒๔๐
	งานอนามัยสิ่งแวดล้อม											
๑๘๖	- ว้าง -		๓๗-๒-๐๖-๓๖๐๑-๐๐๓	นักวิชาการสาธารณสุข	ปฏิบัติการ	๓๗-๒-๐๖-๓๖๐๑-๐๐๓	นักวิชาการสาธารณสุข	ปก./ชก.	๓๕๕,๓๒๐	-	-	๓๕๕,๓๒๐
	งานคุ้มครองผู้บริโภค											
๑๘๗	นางสาวอมรา วรรณมา		๓๗-๒-๐๖-๓๖๐๑-๐๐๕	หัวหน้างานคุ้มครองผู้บริโภค (นักวิชาการสาธารณสุข)	ปฏิบัติการ	๓๗-๒-๐๖-๓๖๐๑-๐๐๕	หัวหน้างานคุ้มครองผู้บริโภค (นักวิชาการสาธารณสุข)	ปฏิบัติการ	๒๒๒,๒๔๐	-	-	๒๒๒,๒๔๐
	งานควบคุมมลพิษและเหตุรำคาญ											
๑๘๘	นางสาวเกตุแก้ว สายน้ำเย็น		๓๗-๒-๐๖-๓๖๐๖-๐๐๖	หัวหน้างานควบคุมมลพิษและเหตุรำคาญ (นักวิชาการสาขาภิบาล)	ชำนาญการ	๓๗-๒-๐๖-๓๖๐๖-๐๐๕	หัวหน้างานควบคุมมลพิษและเหตุรำคาญ (นักวิชาการสาขาภิบาล)	ชำนาญการ	๒๙๙,๖๔๐	-	-	๒๙๙,๖๔๐
	กองยุทธศาสตร์และงบประมาณ (๐๗)											
๑๘๙	นายนิกรบ จันทริสิงห์		๓๗-๒-๐๗-๒๑๐๑-๐๑๐	ผู้อำนวยการยุทธศาสตร์และงบประมาณ (นักบริหารงานทั่วไป)	กลาง	๓๗-๒-๐๗-๒๑๐๑-๐๑๐	ผู้อำนวยการยุทธศาสตร์และงบประมาณ (นักบริหารงานทั่วไป)	กลาง	๗๗๓,๘๘๐	๖๗,๒๐๐	๖๗,๒๐๐	๙๐๘,๒๘๐
	ฝ่ายบริหารงานทั่วไป									(๕,๖๐๐x๑๒)	(๕,๖๐๐x๑๒)	-
๑๙๐	- ว้าง -		๓๗-๒-๐๗-๒๑๐๑-๐๑๑	หัวหน้าฝ่ายบริหารงานทั่วไป (นักบริหารงานทั่วไป)	ต้น	๓๗-๒-๐๗-๒๑๐๑-๐๑๑	หัวหน้าฝ่ายบริหารงานทั่วไป (นักบริหารงานทั่วไป)	ต้น	๓๙๓,๖๐๐	๑๘,๐๐๐	(๑,๕๐๐x๑๒)	๔๑๑,๖๐๐
	งานธุรการ											
๑๙๑	สิบเอกวิชววุฒิ ปลื้มวงศ์		๓๗-๒-๐๗-๔๑๐๑-๐๒๓	เจ้าพนักงานธุรการ	ปฏิบัติการ	๓๗-๒-๐๗-๔๑๐๑-๐๒๓	เจ้าพนักงานธุรการ	ปฏิบัติการ	๑๘๑,๖๘๐	-	-	๑๘๑,๖๘๐
๑๙๒	นางสาวกัญญา เทพทองดี		๓๗-๒-๐๗-๔๑๐๑-๐๒๔	หัวหน้างานธุรการ (เจ้าพนักงานธุรการ)	ชำนาญงาน	๓๗-๒-๐๗-๔๑๐๑-๐๒๔	หัวหน้างานธุรการ (เจ้าพนักงานธุรการ)	ชำนาญงาน	๓๓๕,๕๒๐			๓๓๕,๕๒๐
	งานแผนและงบประมาณ											
๑๙๓	นายอภิวัฒน์ ไหลวัฒนา		๓๗-๒-๐๗-๔๑๐๑-๐๒๕	เจ้าพนักงานธุรการ	ปฏิบัติงาน	๓๗-๒-๐๗-๔๑๐๑-๐๒๕	เจ้าพนักงานธุรการ	ปฏิบัติงาน	๑๗๑,๗๒๐	-	-	๑๗๑,๗๒๐
	ฝ่ายแผนงานและงบประมาณ											
๑๙๔	นางสาวมัทธสุพร ชูมธุรสปฐม		๓๗-๒-๐๗-๒๑๐๑-๐๑๒	หัวหน้าฝ่ายแผนงานและงบประมาณ (นักบริหารงานทั่วไป)	ต้น	๓๗-๒-๐๗-๒๑๐๑-๐๑๒	หัวหน้าฝ่ายแผนงานและงบประมาณ (นักบริหารงานทั่วไป)	ต้น	๔๑๖,๑๖๐	๑๘,๐๐๐	(๑,๕๐๐x๑๒)	๔๓๔,๑๖๐
	งานวิเคราะห์นโยบายและแผน											
๑๙๕	นางสาวเบญญพร สุวรรณแจ่ม		๓๗-๒-๐๗-๓๑๐๓-๐๐๕	นักวิเคราะห์นโยบายและแผน	ชำนาญการ	๓๗-๒-๐๗-๓๑๐๓-๐๐๕	นักวิเคราะห์นโยบายและแผน	ชำนาญการ	๓๘๘,๔๐๐	-	-	๓๘๘,๔๐๐
๑๙๖	นางสาวจินตนา เตจาบุรณ์		๓๗-๒-๐๗-๓๑๐๓-๐๐๖	หัวหน้างานวิเคราะห์นโยบายและแผน (นักวิเคราะห์นโยบายและแผน)	ชำนาญการ	๓๗-๒-๐๗-๓๑๐๓-๐๐๖	หัวหน้างานวิเคราะห์นโยบายและแผน (นักวิเคราะห์นโยบายและแผน)	ชำนาญการ	๔๒๒,๖๔๐	-	-	๔๒๒,๖๔๐
	งานงบประมาณและเงินอุดหนุน											
๑๙๗	นางสาวปจรรย์ สมเงิน		๓๗-๒-๐๗-๓๑๐๒-๐๐๓	หัวหน้างานงบประมาณและเงินอุดหนุน (นักวิชาการคลัง)	ปฏิบัติการ	๓๗-๒-๐๗-๓๑๐๒-๐๐๓	หัวหน้างานงบประมาณและเงินอุดหนุน (นักวิชาการคลัง)	ปฏิบัติการ	๒๑๔,๕๖๐	-	-	๒๑๔,๕๖๐
	งานตรวจติดตามและประเมินผล											
๑๙๘	- ว้าง -		๓๗-๒-๐๗-๓๑๐๓-๐๐๗	นักวิเคราะห์นโยบายและแผน	ปก./ชก.	๓๗-๒-๐๗-๓๑๐๓-๐๐๗	นักวิเคราะห์นโยบายและแผน	ปก./ชก.	๓๕๕,๓๒๐	-	-	๓๕๕,๓๒๐

ข้อ ๑๑ บัญชีแสดงจัดคงคลังตำแหน่งและการกำหนดเลขที่ตำแหน่งในส่วนราชการ (พนักงานเทศบาล)

ที่	ชื่อ - สกุล	คุณวุฒิ	กรอบอัตราเก่าเดิม			กรอบอัตราค่าจ้างใหม่			เงินเดือน	เงินประจำตำแหน่ง		หมายเหตุ
			เลขที่ตำแหน่ง	ตำแหน่ง	ระดับตำแหน่ง	เลขที่ตำแหน่ง	ตำแหน่ง	ระดับตำแหน่ง		เงินประจำตำแหน่ง	เงินค่าตอบแทน/เงินเพิ่มอื่นๆ	
	ฝ่ายบริหารและเผยแพร่วิชาการ											
๑๙๙	นางสุราลักษณ์ สุรวดีมนตรี		๓๙-๒-๐๙-๒๑๐๑-๐๑๓	หัวหน้าฝ่ายบริการและเผยแพร่วิชาการ (นักบริหารงานทั่วไป)	ต้น	๓๙-๒-๐๙-๒๑๐๑-๐๑๓	หัวหน้าฝ่ายบริการและเผยแพร่วิชาการ (นักบริหารงานทั่วไป)	ต้น	๔๓๕,๗๒๐	๑๘,๐๐๐		๔๕๓,๗๒๐
										(๑,๕๐๐x๑๒)		-
	งานประชาสัมพันธ์											
๒๐๐	นายพงษ์ฉาย ผลรักษา		๓๙-๒-๐๙-๓๓๐๑-๐๑๑	หัวหน้างานบริการและเผยแพร่วิชาการ (นักประชาสัมพันธ์)	ชำนาญการ	๓๙-๒-๐๙-๓๓๐๑-๐๑๑	หัวหน้างานบริการและเผยแพร่วิชาการ (นักประชาสัมพันธ์)	ชำนาญการ	๔๒๙,๒๔๐	-	-	๔๒๙,๒๔๐
												-
๒๐๑	นางสาวน้ำเพชร มีพยุง		๓๙-๒-๐๙-๓๓๐๑-๐๑๒	นักประชาสัมพันธ์	ป.ก./ช.ก.	๓๙-๒-๐๙-๓๓๐๑-๐๑๒	นักประชาสัมพันธ์	ปฏิบัติการ	๑๘๕,๐๔๐			๑๘๕,๐๔๐
	งานบริการและเผยแพร่วิชาการ											
	งานเทคโนโลยีสารสนเทศ											
๒๐๒	นางสาวกมลวรรณ อินทรประดิษฐ์		๓๙-๒-๐๙-๓๑๐๖-๐๑๑	หัวหน้างานเทคโนโลยีสารสนเทศ (นักวิชาการคอมพิวเตอร์)	ชำนาญการ	๓๙-๒-๐๙-๓๑๐๖-๐๑๑	หัวหน้างานเทคโนโลยีสารสนเทศ (นักวิชาการคอมพิวเตอร์)	ชำนาญการ	๔๖๘,๙๖๐	๔๒,๐๐๐	-	๕๑๐,๙๖๐
										(๓,๕๐๐x๑๒)		-
๒๐๓	นายเชิด เดชชะทัน		๓๙-๒-๐๙-๓๑๐๖-๐๑๒	นักวิชาการคอมพิวเตอร์	ชำนาญการ	๓๙-๒-๐๙-๓๑๐๖-๐๑๒	นักวิชาการคอมพิวเตอร์	ชำนาญการ	๔๑๖,๑๖๐	๔๒,๐๐๐	-	๔๕๘,๑๖๐
										(๓,๕๐๐x๑๒)		-
	งานพัฒนาข้อมูลเมืองอัจฉริยะ											
๒๐๔	-ว่าง-		๓๙-๒-๐๙-๓๑๐๖-๐๑๓	นักวิชาการคอมพิวเตอร์	ป.ก./ช.ก.	๓๙-๒-๐๙-๓๑๐๖-๐๑๓	นักวิชาการคอมพิวเตอร์	ป.ก./ช.ก.	๓๕๕,๓๒๐	-	-	๓๕๕,๓๒๐
												-
	สำนักการศึกษา(๐๘)											
๒๐๕	นายไพรัตน์ น้อยหอม		๓๙-๒-๐๘-๒๑๐๙-๐๑๑	ผู้อำนวยการสำนักการศึกษา (นักบริหารงานการศึกษา)	สูง	๓๙-๒-๐๘-๒๑๐๙-๐๑๑	ผู้อำนวยการสำนักการศึกษา (นักบริหารงานการศึกษา)	สูง	๙๖๕,๔๐๐	๑๒๐,๐๐๐	๑๒๐,๐๐๐	๑,๒๐๕,๔๐๐
										(๑๐๐๐๐*๑๒)	(๑๐๐๐๐*๑๒)	-
	ฝ่ายแผนงานและโครงการ											
๒๐๖	นางอริยธิดา กุคำอุ		๓๙-๒-๐๘-๒๑๐๙-๐๑๔	หัวหน้าฝ่ายแผนงานและโครงการ (นักบริหารงานการศึกษา)	ต้น	๓๙-๒-๐๘-๒๑๐๙-๐๑๔	หัวหน้าฝ่ายแผนงานและโครงการ (นักบริหารงานการศึกษา)	ต้น	๔๖๒,๒๔๐	๑๘,๐๐๐		๔๘๐,๒๔๐
										(๑,๕๐๐x๑๒)		-
	งานแผนงานและโครงการ											
๒๐๗	นางสาววสันต์ นกถ้วน		๓๙-๒-๐๘-๓๑๐๓-๐๑๘	หัวหน้างานแผนและโครงการ (นักวิเคราะห์นโยบายและแผน)	ชำนาญการ	๓๙-๒-๐๘-๓๑๐๓-๐๑๘	หัวหน้างานแผนและโครงการ (นักวิเคราะห์นโยบายและแผน)	ชำนาญการ	๔๙๐,๘๐๐			๔๙๐,๘๐๐
												-
	ฝ่ายบริหารงานทั่วไป											
๒๐๘	นางสาวสุนันธา เกรียงศรี		๓๙-๒-๐๘-๒๑๐๑-๐๑๔	หัวหน้าฝ่ายบริหารงานทั่วไป (นักบริหารงานทั่วไป)	ต้น	๓๙-๒-๐๘-๒๑๐๑-๐๑๔	หัวหน้าฝ่ายบริหารงานทั่วไป (นักบริหารงานทั่วไป)	ต้น	๔๓๕,๗๒๐	๑๘,๐๐๐		๔๕๓,๗๒๐
										(๑,๕๐๐x๑๒)		-
	งานธุรการ											
๒๐๙	ส.ต.ท.หญิง พวงภา รักษ์งาน		๓๙-๒-๐๘-๔๑๐๑-๐๒๖	หัวหน้างานธุรการ	ชำนาญงาน	๓๙-๒-๐๘-๔๑๐๑-๐๒๖	หัวหน้างานธุรการ	ปฏิบัติงาน	๑๒๘,๔๐๐			๑๒๘,๔๐๐
												-
๒๑๐	นางสาวรุจิรา เกตุเชื้อเงิน		๓๙-๒-๐๘-๔๑๐๑-๐๒๗	เจ้าหน้าที่งานธุรการ	ชำนาญงาน	๓๙-๒-๐๘-๔๑๐๑-๐๒๗	เจ้าหน้าที่งานธุรการ	ชำนาญงาน	๒๓๔,๙๖๐			๒๓๔,๙๖๐
												-
๒๑๑	นางอมรรัตน์ ราชนประสิทธิ์		๓๙-๒-๐๘-๓๑๐๑-๐๑๖	นักจัดการงานทั่วไป	ชำนาญการ	๓๙-๒-๐๘-๓๑๐๑-๐๑๖	นักจัดการงานทั่วไป	ชำนาญการ	๔๖๒,๒๔๐	-	-	๔๖๒,๒๔๐
												-
	ฝ่ายการเงินและบัญชี											
๒๑๒	นางสาวกัญญา จันทะศิริ		๓๙-๒-๐๘-๒๑๐๒-๐๑๐	หัวหน้าฝ่ายการเงินและบัญชี (นักบริหารงานการคลัง)	ต้น	๓๙-๒-๐๘-๒๑๐๒-๐๑๐	หัวหน้าฝ่ายการเงินและบัญชี (นักบริหารงานการคลัง)	ต้น	๔๒๙,๒๔๐	๑๘,๐๐๐		๔๔๗,๒๔๐
										(๑,๕๐๐x๑๒)		-
	งานงบประมาณ											
												-

ข้อ ๑๑ บัญชีแสดงจัดคนลงสู่ตำแหน่งและการกำหนดเลขที่ตำแหน่งในส่วนราชการ (พนักงานเทศบาล)

ที่	ชื่อ - สกุล	คุณวุฒิ	กรอบอัตราเก่าเดิม			กรอบอัตราค่าจ้างใหม่			เงินเดือน	เงินประจำตำแหน่ง		หมายเหตุ
			เลขที่ตำแหน่ง	ตำแหน่ง	ระดับตำแหน่ง	เลขที่ตำแหน่ง	ตำแหน่ง	ระดับตำแหน่ง		เงินประจำตำแหน่ง	เงินค่าตอบแทน/เงินเพิ่มอื่นๆ	
	งานการเงินและบัญชี											-
๒๑๓	นางสาวณัฏญ์พัน ดวงสินธนาสุทธิ์		๓๗-๒-๐๘-๔๒๐๑-๐๐๕	หัวหน้างานการเงินและบัญชี (เจ้าพนักงานการเงินและบัญชี)	ปฏิบัติงาน	๓๗-๒-๐๘-๔๒๐๑-๐๐๕	หัวหน้างานการเงินและบัญชี (เจ้าพนักงานการเงินและบัญชี)	ปฏิบัติงาน	๑๔๖,๖๔๐	-	-	๑๔๖,๖๔๐
												-
	งานพัสดุและทรัพย์สิน											-
๒๑๔	นางสาวอุมากรินทร์ ดวงวิโรจน์		๓๗-๒-๐๘-๔๒๐๓-๐๐๓	เจ้าพนักงานพัสดุ	ปฏิบัติงาน	๓๗-๒-๐๘-๔๒๐๓-๐๐๔	เจ้าพนักงานพัสดุ	ปฏิบัติงาน	๑๔๓,๕๒๐	-	-	๑๔๓,๕๒๐
												-
	ส่วนบริหารการศึกษา											-
๒๑๕	นางเกศณี ไพโรสนธิ์		๓๗-๒-๐๘-๒๑๐๗-๐๐๒	ผู้อำนวยการส่วนบริหารการศึกษา (นักบริหารงานการศึกษา)	กลาง	๓๗-๒-๐๘-๒๑๐๗-๐๐๒	ผู้อำนวยการส่วนบริหารการศึกษา (นักบริหารงานการศึกษา)	กลาง	๖๐๘,๐๔๐	๓๐,๐๐๐	๓๐,๐๐๐	๖๖๘,๐๔๐
												-
	ฝ่ายวิชาการ											-
๒๑๖	-ว่าง-		๓๗-๒-๐๘-๒๑๐๗-๐๐๕	หัวหน้าฝ่ายวิชาการ (นักบริหารงานการศึกษา)	ต้น	๓๗-๒-๐๘-๒๑๐๗-๐๐๕	หัวหน้าฝ่ายวิชาการ (นักบริหารงานการศึกษา)	ต้น	๓๙๓,๖๐๐	๑๘,๐๐๐	(๑,๕๐๐x๑๒)	๔๑๑,๖๐๐
												-
	งานส่งเสริมคุณภาพและมาตรฐานหลักสูตร											-
	-											-
	งานพัฒนาสื่อเทคโนโลยีและนวัตกรรมทางการศึกษา											-
๒๑๗	นางสาวเนาวรัตน์ อิมหมี		๓๗-๒-๐๘-๓๑๐๖-๐๐๔	หัวหน้างานพัฒนาสื่อเทคโนโลยีและนวัตกรรมทาง (นักวิชาการคอมพิวเตอร์)	ชำนาญการ	๓๗-๒-๐๘-๓๑๐๖-๐๐๔	หัวหน้างานพัฒนาสื่อเทคโนโลยีและนวัตกรรมทาง (นักวิชาการคอมพิวเตอร์)	ชำนาญการ	๓๙๖,๐๐๐	๕๒,๐๐๐	(๓,๕๐๐x๑๒)	๔๔๘,๐๐๐
												-
	ฝ่ายกิจการโรงเรียน											-
๒๑๘	นายวิเชียร แก้วกลิ่น		๓๗-๒-๐๘-๒๑๐๗-๐๐๖	หัวหน้าฝ่ายกิจการโรงเรียน (นักบริหารงานการศึกษา)	ต้น	๓๗-๒-๐๘-๒๑๐๗-๐๐๖	หัวหน้าฝ่ายกิจการโรงเรียน (นักบริหารงานการศึกษา)	ต้น	๕๑๔,๖๘๐	๑๘,๐๐๐	(๑,๕๐๐x๑๒)	๕๓๒,๖๘๐
												-
	งานการศึกษาปฐมวัย											-
	-											-
	งานโรงเรียน											-
	-											-
	งานกิจการนักเรียน											-
	-											-
	ส่วนส่งเสริมการศึกษา ศาสนา และวัฒนธรรม											-
๒๑๙	นางสุจิรา พุทธิวีรณ		๓๗-๒-๐๘-๒๑๐๗-๐๐๓	ผู้อำนวยการส่วนส่งเสริมการศึกษา ศาสนา และวัฒนธรรม (นักบริหารงานการศึกษา)	กลาง	๓๗-๒-๐๘-๒๑๐๗-๐๐๓	ผู้อำนวยการส่วนส่งเสริมการศึกษา ศาสนา และวัฒนธรรม (นักบริหารงานการศึกษา)	กลาง	๔๓๗,๕๐๐	๓๐,๐๐๐	๓๐,๐๐๐	๔๙๗,๕๐๐
												-
	ฝ่ายส่งเสริมศาสนา ศิลปะและวัฒนธรรม											-
๒๒๐	นางสาวณภัทร โกลมกิตติ์		๓๗-๒-๐๘-๒๑๐๗-๐๐๗	หัวหน้าฝ่ายส่งเสริมศาสนา ศิลปะ และวัฒนธรรม (นักบริหารงานการศึกษา)	ต้น	๓๗-๒-๐๘-๒๑๐๗-๐๐๗	หัวหน้าฝ่ายส่งเสริมศาสนา ศิลปะ และวัฒนธรรม (นักบริหารงานการศึกษา)	ต้น	๔๖๒,๒๔๐	๑๘,๐๐๐	(๑,๕๐๐x๑๒)	๔๘๐,๒๔๐
												-
	งานกิจการศาสนา											-
๒๒๑	นางสุพิชญา ศรีรัตนโยธา		๓๗-๒-๐๘-๓๑๐๓-๐๐๑	หัวหน้างานกิจการศาสนา (นักวิชาการศึกษา)	ชำนาญการ	๓๗-๒-๐๘-๓๑๐๓-๐๐๑	หัวหน้างานกิจการศาสนา (นักวิชาการศึกษา)	ชำนาญการ	๒๖๖,๐๔๐	-	-	๒๖๖,๐๔๐
												-
	งานส่งเสริมประเพณี ศิลปวัฒนธรรม											-
๒๒๒	นางสุนทรี สิทธิพัฒน์พิพัฒน์		๓๗-๒-๐๘-๓๑๐๓-๐๐๒	หัวหน้าส่งเสริมประเพณี ศิลปวัฒนธรรม (นักวิชาการศึกษา)	ปฏิบัติการ	๓๗-๒-๐๘-๓๑๐๓-๐๐๒	หัวหน้าส่งเสริมประเพณี ศิลปวัฒนธรรม (นักวิชาการศึกษา)	ปฏิบัติการ	๒๓๗,๖๐๐	-	-	๒๓๗,๖๐๐
												-
	ฝ่ายกิจกรรมเด็กและเยาวชน											-
๒๒๓	-ว่าง-		๓๗-๒-๐๘-๒๑๐๗-๐๐๘	หัวหน้าฝ่ายกิจกรรมเด็กและเยาวชน (นักบริหารงานการศึกษา)	ต้น	๓๗-๒-๐๘-๒๑๐๗-๐๐๘	หัวหน้าฝ่ายกิจกรรมเด็กและเยาวชน (นักบริหารงานการศึกษา)	ต้น	๓๙๓,๖๐๐	๑๘,๐๐๐	(๑,๕๐๐x๑๒)	๔๑๑,๖๐๐
												-

ข้อ ๑๑ บัญชีแสดงจัดคนลงสู่ตำแหน่งและการกำหนดเลขที่ตำแหน่งในส่วนราชการ (พนักงานเทศบาล)

ที่	ชื่อ - สกุล	คุณวุฒิ	กรอบอัตราเก่าเดิม			กรอบอัตราเก่าใหม่			เงินเดือน	เงินประจำตำแหน่ง		หมายเหตุ
			เลขที่ตำแหน่ง	ตำแหน่ง	ระดับตำแหน่ง	เลขที่ตำแหน่ง	ตำแหน่ง	ระดับตำแหน่ง		เงินประจำตำแหน่ง	เงินค่าตอบแทน/เงินเพิ่มอื่นๆ	
	งานกิจกรรมเด็กและเยาวชน											-
๒๒๔	-ว่าง-		๓๗-๒-๐๘-๓๘๐๖-๐๐๑	นักสันทนการ	ปก./ชก.	๓๗-๒-๐๘-๓๘๐๖-๐๐๑	นักสันทนการ	ปก./ชก.	๓๕๕,๓๒๐	-	-	๓๕๕,๓๒๐
				(นักสันทนการ)			(นักสันทนการ)					-
๒๒๕	นางวลัยพร จันน้อย		๓๗-๒-๐๘-๔๑๐๑-๐๒๘	เจ้าพนักงานธุรการ	ชำนาญงาน	๓๗-๒-๐๘-๔๑๐๑-๐๒๘	เจ้าพนักงานธุรการ	ชำนาญงาน	๓๖๙,๒๔๐	๑๘,๐๐๐	-	๓๘๗,๒๔๐
	งานกีฬาและนันทนาการ											-
๒๒๖	นายประจิม อิมวิทยา		๓๗-๒-๐๘-๓๘๐๖-๐๐๒	หัวหน้างานกีฬาและนันทนาการ	ชำนาญการ	๓๗-๒-๐๘-๓๘๐๖-๐๐๒	หัวหน้างานกีฬาและนันทนาการ	ชำนาญการ	๔๔๒,๓๒๐	-	-	๔๔๒,๓๒๐
				(นักสันทนการ)			(นักสันทนการ)					-
	ฝ่ายการศึกษานอกระบบและตามอัธยาศัย											-
๒๒๗	-ว่าง-		๓๗-๒-๐๘-๒๑๐๗-๐๐๔	หัวหน้าฝ่ายการศึกษานอกระบบและตามอัธยาศัย	ต้น	๓๗-๒-๐๘-๒๑๐๗-๐๐๔	หัวหน้าฝ่ายการศึกษานอกระบบและตามอัธยาศัย	ต้น	๓๙๓,๖๐๐	๑๘,๐๐๐	(๑,๕๐๐x๑๒)	-
				(นักบริหารงานการศึกษา)			(นักบริหารงานการศึกษา)					-
	งานห้องสมุดพิพิธภัณฑ์และเครือข่ายทางการศึกษา											-
๒๒๘	นางสาวแววตา จันทวงศ์		๓๗-๒-๐๘-๓๘๐๔-๐๐๑	หัวหน้างานห้องสมุดพิพิธภัณฑ์และเครือข่ายทางการศึกษา	ชำนาญการ	๓๗-๒-๐๘-๓๘๐๔-๐๐๑	หัวหน้างานห้องสมุดพิพิธภัณฑ์และเครือข่ายทางการศึกษา	ชำนาญการ	๔๔๒,๓๒๐	-	-	๔๔๒,๓๒๐
				(บรรณารักษ์)			(บรรณารักษ์)					-
๒๒๙	นางสาวณิชา ชุมพงษ์		๓๗-๒-๐๘-๔๑๐๑-๐๒๙	เจ้าพนักงานธุรการ	ชำนาญงาน	๓๗-๒-๐๘-๔๑๐๑-๐๒๙	เจ้าพนักงานธุรการ	ชำนาญงาน	๒๘๕,๘๔๐	-	-	๒๘๕,๘๔๐
												-
	ศูนย์พัฒนาเด็กเล็ก											-
	-											-
	หน่วยศึกษานิเทศก์											-
๒๓๐	นายเยี่ยม วรอินทร์		๓๗-๒-๐๘-๓๘๑๑-๐๐๑	หัวหน้าหน่วยศึกษานิเทศก์	เชี่ยวชาญ	๓๗-๒-๐๘-๓๘๑๑-๐๐๑	หัวหน้าหน่วยศึกษานิเทศก์	เชี่ยวชาญ	๗๘๖,๗๒๐	๑๑๘,๐๐๐.๐๐	๑๑๘,๐๐๐.๐๐	๑,๐๒๒,๗๒๐
				(ศึกษานิเทศก์)			(ศึกษานิเทศก์)			(๙๙๐๐x๑๒)	(๙๙๐๐x๑๒)	-
๒๓๑	นายประภัทร์ ยิ้มสรวย		๓๗-๒-๐๘-๓๘๑๑-๐๐๒	ศึกษานิเทศก์	ชำนาญการพิเศษ	๓๗-๒-๐๘-๓๘๑๑-๐๐๒	ศึกษานิเทศก์	ชำนาญการพิเศษ	๕๗๒,๗๖๐	๖๗,๒๐๐	๖๗,๒๐๐	๗๐๗,๑๖๐
										(๕,๖๐๐x๑๒)	(๕,๖๐๐x๑๒)	-
๒๓๒	นางอภาพร มีไชโย		๓๗-๒-๐๘-๔๑๐๑-๐๓๐	เจ้าพนักงานธุรการ	ชำนาญงาน	๓๗-๒-๐๘-๔๑๐๑-๐๓๐	เจ้าพนักงานธุรการ	ชำนาญงาน	๒๐๗,๗๒๐	-	-	๒๐๗,๗๒๐
												-
	กองการประปา (๑๙)											-
๒๓๓	-ว่าง-		๓๗-๒-๐๙-๒๑๐๖-๐๐๑	ผู้อำนวยการกองการประปา	กลาง	๓๗-๒-๐๙-๒๑๐๖-๐๐๑	ผู้อำนวยการกองการประปา	กลาง	๕๓๘,๒๐๐	๖๗,๒๐๐	๖๗,๒๐๐	๖๗๒,๖๐๐
				(นักบริหารงานประปา)			(นักบริหารงานประปา)			(๕,๖๐๐x๑๒)	(๕,๖๐๐x๑๒)	-
	ฝ่ายบริหารงานทั่วไป											-
๒๓๔	นายณัฐชัย เทียงอยู่		๓๗-๒-๐๙-๒๑๐๑-๐๑๕	หัวหน้าฝ่ายบริหารงานทั่วไป	ต้น	๓๗-๒-๐๙-๒๑๐๑-๐๑๕	หัวหน้าฝ่ายบริหารงานทั่วไป	ต้น	๔๒๒,๖๔๐	๑๘,๐๐๐	(๑,๕๐๐x๑๒)	๔๔๐,๖๔๐
				(นักบริหารงานทั่วไป)			(นักบริหารงานทั่วไป)					-
	งานธุรการ											-
๒๓๕	นายศุภกิจ จิตะพันธุ์		๓๗-๒-๐๙-๔๑๐๑-๐๓๑	หัวหน้างานธุรการ	ชำนาญงาน	๓๗-๒-๐๙-๔๑๐๑-๐๓๑	หัวหน้างานธุรการ	ชำนาญงาน	๔๘๓,๐๐๐			๔๘๓,๐๐๐
				(เจ้าพนักงานธุรการ)			(เจ้าพนักงานธุรการ)					-
๒๓๖	นายอัศรพล เทียงธรรม		๓๗-๒-๐๙-๔๑๐๑-๐๓๒	เจ้าพนักงานธุรการ	ชำนาญงาน	๓๗-๒-๐๙-๔๑๐๑-๐๓๒	เจ้าพนักงานธุรการ	ชำนาญงาน	๓๓๕,๕๒๐			๓๓๕,๕๒๐
												-
๒๓๗	จำสลิบโธนสิทธิ์ อิ่มแดง		๓๗-๒-๐๙-๔๑๐๑-๐๓๓	เจ้าพนักงานธุรการ	ชำนาญงาน	๓๗-๒-๐๙-๔๑๐๑-๐๓๓	เจ้าพนักงานธุรการ	ชำนาญงาน	๒๔๙,๓๖๐			๒๔๙,๓๖๐
												-
๒๓๘	พ.อ.ต.กฤษณะ ต่ายวัลย์		๓๗-๒-๐๙-๔๑๐๑-๐๓๔	เจ้าพนักงานธุรการ	ชำนาญงาน	๓๗-๒-๐๙-๔๑๐๑-๐๓๔	เจ้าพนักงานธุรการ	ชำนาญงาน	๒๓๙,๖๔๐			๒๓๙,๖๔๐
												-
๒๓๙	สลิบโภากร น่วมบาง		๓๗-๒-๐๙-๔๑๐๑-๐๓๕	เจ้าพนักงานธุรการ	ชำนาญงาน	๓๗-๒-๐๙-๔๑๐๑-๐๓๕	เจ้าพนักงานธุรการ	ชำนาญงาน	๒๓๔,๙๖๐			๒๓๔,๙๖๐

ข้อ ๑๑ บัญชีแสดงจัดคนลงสู่ตำแหน่งและการกำหนดเลขที่ตำแหน่งในส่วนราชการ (พนักงานเทศบาล)

ที่	ชื่อ - สกุล	คุณวุฒิ	กรอบอัตราเก่าเดิม			กรอบอัตราเก่าใหม่			เงินเดือน	เงินประจำตำแหน่ง		หมายเหตุ
			เลขที่ตำแหน่ง	ตำแหน่ง	ระดับตำแหน่ง	เลขที่ตำแหน่ง	ตำแหน่ง	ระดับตำแหน่ง		เงินประจำตำแหน่ง	เงินค่าตอบแทน/เงินเพิ่มอื่นๆ	
๒๔๐	นางสาวชลิตา ชูพินิจ		๓๗-๒-๐๙-๓๑๐๑-๐๗๗	นักจัดการงานทั่วไป	ชำนาญการ	๓๗-๒-๐๙-๓๑๐๑-๐๘๘	นักจัดการงานทั่วไป	ชำนาญการ	๔๔๘,๙๒๐	-	-	๔๔๘,๙๒๐
										-	-	-
	งานเทคโนโลยีสารสนเทศ											
๒๔๑	นายกิตติ โพธิ์ทอง		๓๗-๒-๐๙-๓๑๐๖-๐๐๕	หัวหน้างานเทคโนโลยีสารสนเทศ (นักวิชาการคอมพิวเตอร์)	ชำนาญการ	๓๗-๒-๐๙-๓๑๐๖-๐๐๕	หัวหน้างานเทคโนโลยีสารสนเทศ (นักวิชาการคอมพิวเตอร์)	ชำนาญการ	๔๓๕,๗๒๐	๔๒,๐๐๐	-	๔๗๗,๗๒๐
										(๓,๕๐๐x๑๒)	-	-
	งานแผนและงบประมาณ											
๒๔๒	นางรัชมี ชายป่า		๓๗-๒-๐๙-๓๑๐๓-๐๐๙	หัวหน้างานแผนและงบประมาณ (นักวิเคราะห์นโยบายและแผน)	ชำนาญการ	๓๗-๒-๐๙-๓๑๐๓-๐๐๙	หัวหน้างานแผนและงบประมาณ (นักวิเคราะห์นโยบายและแผน)	ชำนาญการ	๔๐๒,๗๒๐	-	-	๔๐๒,๗๒๐
	ผู้ช่วยผลิต											
๒๔๓	-ว่าง-		๓๗-๒-๐๙-๒๑๐๖-๐๐๒	หัวหน้าฝ่ายผลิต (นักบริหารงานประจำ)	ต้น	๓๗-๒-๐๙-๒๑๐๖-๐๐๒	หัวหน้าฝ่ายผลิต (นักบริหารงานประจำ)	ต้น	๓๙๓,๖๐๐	๑๘,๐๐๐	-	๔๑๑,๖๐๐
										(๑,๕๐๐x๑๒)	-	-
๒๔๔	ส.อ. ศุภกร อินล้อมใส		๓๗-๒-๐๙-๔๗๐๖-๐๐๕	หัวหน้างานผลิต (นายช่างไฟฟ้า)	ชำนาญงาน	๓๗-๒-๐๙-๔๗๐๖-๐๐๕	หัวหน้างานมาตรวัดน้ำ (นายช่างไฟฟ้า)	ชำนาญงาน	๓๕๗,๗๒๐	-	-	๓๕๗,๗๒๐
๒๔๕	นายชูศักดิ์ คัมภุชาติ		๓๗-๒-๐๙-๔๗๐๗-๐๐๑	เจ้าพนักงานประจำ	ชำนาญงาน	๓๗-๒-๐๙-๔๗๐๗-๐๐๑	เจ้าพนักงานประจำ	ชำนาญงาน	๔๕๓,๔๘๐	-	-	๔๕๓,๔๘๐
	งานบริการและซ่อมบำรุง											
๒๔๖	ส.อ. สุภนิษฐ์ เหมือนแก้ว		๓๗-๒-๐๙-๔๗๐๗-๐๐๒	หัวหน้างานบริการและซ่อมบำรุง (เจ้าพนักงานประจำ)	ชำนาญงาน	๓๗-๒-๐๙-๔๗๐๗-๐๐๒	หัวหน้างานบริการและซ่อมบำรุง (เจ้าพนักงานประจำ)	ชำนาญงาน	๓๓๕,๕๒๐	-	-	๓๓๕,๕๒๐
๒๔๗	นายเมธาวัฒน์ เนตรแก้วศิริวัฒน์		๓๗-๒-๐๙-๔๗๐๗-๐๐๓	เจ้าพนักงานประจำ	ปฏิบัติงาน	๓๗-๒-๐๙-๔๗๐๗-๐๐๓	หัวหน้างานวิเคราะห์และตรวจสอบคุณภาพน้ำ (เจ้าพนักงานประจำ)	ปฏิบัติงาน	๑๗๕,๘๔๐	-	-	๑๗๕,๘๔๐
	งานมาตรวัดน้ำ											
๒๔๘	-ว่าง-		๓๗-๒-๐๙-๔๗๐๗-๐๐๔	เจ้าพนักงานประจำ	ป.ง./ช.ง.	๓๗-๒-๐๙-๔๗๐๗-๐๐๔	เจ้าพนักงานประจำ	ป.ง./ช.ง.	๒๙๗,๙๐๐	-	-	๒๙๗,๙๐๐
										-	-	-
๒๔๙	สืบเอกกิตติพงษ์ คำภาแก้ว		๓๗-๒-๐๙-๔๗๐๗-๐๐๕	เจ้าพนักงานประจำ	ปฏิบัติงาน	๓๗-๒-๐๙-๔๗๐๗-๐๐๕	เจ้าพนักงานประจำ	ปฏิบัติงาน	๒๓๖,๖๔๐	-	-	๒๓๖,๖๔๐
	งานสำรวจและออกแบบ											
๒๕๐	นายศักดิ์ชาย วิริยะพันธุ์		๓๗-๒-๐๙-๔๗๐๗-๐๐๖	หัวหน้างานสำรวจและออกแบบ (เจ้าพนักงานประจำ)	ชำนาญงาน	๓๗-๒-๐๙-๔๗๐๗-๐๐๖	หัวหน้างานสำรวจและออกแบบ (เจ้าพนักงานประจำ)	ชำนาญงาน	๕๒๒,๙๖๐	-	-	๕๒๒,๙๖๐
										-	-	-
๒๕๑	นายตรีเทพ โพผดุง		๓๗-๒-๐๙-๔๗๐๗-๐๐๗	หัวหน้างานวิเคราะห์และตรวจสอบคุณภาพน้ำ (เจ้าพนักงานประจำ)	ชำนาญงาน	๓๗-๒-๐๙-๔๗๐๗-๐๐๗	หัวหน้างานผลิต (เจ้าพนักงานประจำ)	ชำนาญงาน	๓๘๑,๑๒๐	-	-	๓๘๑,๑๒๐
๒๕๒	นายวัลลภ กลัดจันทน์		๓๗-๒-๐๙-๔๗๐๓-๐๐๒	นายช่างสำรวจ	ชำนาญงาน	๓๗-๒-๐๙-๔๗๐๓-๐๐๒	นายช่างสำรวจ	ชำนาญงาน	๓๘๑,๑๒๐	-	-	๓๘๑,๑๒๐
	งานวิเคราะห์และตรวจสอบคุณภาพน้ำ											
										-	-	-
	ฝ่ายการเงินและบัญชี											
๒๕๓	นางสาวกนิษฐา แสงรอด		๓๗-๒-๐๙-๒๑๐๒-๐๑๑	หัวหน้าฝ่ายการเงินและบัญชี (นักบริหารงานการคลัง)	ต้น	๓๗-๒-๐๙-๒๑๐๒-๐๑๑	หัวหน้าฝ่ายการเงินและบัญชี (นักบริหารงานการคลัง)	ต้น	๔๔๘,๙๒๐	๑๘,๐๐๐	-	๔๖๖,๙๒๐
										(๑,๕๐๐x๑๒)	-	-
	งานการเงินและบัญชี											
๒๕๔	นางรัตนา สุขมี		๓๗-๒-๐๙-๔๒๐๑-๐๐๖	หัวหน้างานการเงินและบัญชี (เจ้าพนักงานการเงินและบัญชี)	ชำนาญงาน	๓๗-๒-๐๙-๔๒๐๑-๐๐๖	หัวหน้างานการเงินและบัญชี (เจ้าพนักงานการเงินและบัญชี)	ชำนาญงาน	๕๙๓,๗๖๐	-	-	๕๙๓,๗๖๐

ข้อ ๑๑ บัญชีแสดงจัดคนลงสู่ตำแหน่งและการกำหนดเลขที่ตำแหน่งในส่วนราชการ (พนักงานเทศบาล)

ที่	ชื่อ - สกุล	คุณวุฒิ	กรอบอัตราเก่าเดิม			กรอบอัตราเก่าใหม่			เงินเดือน	เงินประจำตำแหน่ง		หมายเหตุ
			เลขที่ตำแหน่ง	ตำแหน่ง	ระดับตำแหน่ง	เลขที่ตำแหน่ง	ตำแหน่ง	ระดับตำแหน่ง		เงินประจำตำแหน่ง	เงินค่าตอบแทน/เงินเพิ่มอื่นๆ	
๒๕๕	นางสาวกัญญาวิริ์ ศรีกันหา		๓๗-๒-๐๙-๔๒๐๑-๐๐๗	เจ้าพนักงานการเงินและบัญชี	ปฏิบัติงาน	๓๗-๒-๐๙-๔๒๐๑-๐๐๗	เจ้าพนักงานการเงินและบัญชี	ปฏิบัติงาน	๑๔๓,๕๒๐			๑๔๓,๕๒๐
๒๕๖	นางอุคม สนวนอก		๓๗-๒-๐๙-๔๒๐๑-๐๐๘	เจ้าพนักงานการเงินและบัญชี	ชำนาญงาน	๓๗-๒-๐๙-๔๒๐๑-๐๐๘	เจ้าพนักงานการเงินและบัญชี	ชำนาญงาน	๕๖๖,๘๘๐	-	-	๕๖๖,๘๘๐
												-
	งานจัดเก็บรายได้									-	-	-
๒๕๗	นางสาวณัฐชานันท์ หนูปราง		๓๗-๒-๐๙-๔๒๐๔-๐๐๘	เจ้าพนักงานจัดเก็บรายได้	ชำนาญงาน	๓๗-๒-๐๙-๔๒๐๔-๐๐๘	เจ้าพนักงานจัดเก็บรายได้	ชำนาญงาน	๒๗๕,๐๔๐			๒๗๕,๐๔๐
๒๕๘	จสอ.หญิง ศศิวิมล เข็มทอง		๓๗-๒-๐๙-๔๒๐๔-๐๐๙	เจ้าพนักงานจัดเก็บรายได้	ปฏิบัติงาน	๓๗-๒-๐๙-๔๒๐๔-๐๐๙	เจ้าพนักงานจัดเก็บรายได้	ปฏิบัติงาน	๒๓๖,๖๔๐	-	-	๒๓๖,๖๔๐
๒๕๙	นางสาวรัศมีรุ่งฟ้า เยบุญ		๓๗-๒-๐๙-๔๒๐๔-๐๑๐	เจ้าพนักงานจัดเก็บรายได้	ชำนาญงาน	๓๗-๒-๐๙-๔๒๐๔-๐๑๐	เจ้าพนักงานจัดเก็บรายได้	ชำนาญงาน	๓๐๒,๒๘๐			๓๐๒,๒๘๐
๒๖๐	นางสาวปัทมา อ้นอารี		๓๗-๒-๐๙-๔๒๐๑-๐๐๙	เจ้าพนักงานการเงินและบัญชี	ปฏิบัติงาน	๓๗-๒-๐๙-๔๒๐๑-๐๐๙	เจ้าพนักงานการเงินและบัญชี	ปฏิบัติงาน	๑๑๗,๖๐๐			๑๑๗,๖๐๐
๒๖๑	นางสุพัตรา ชื่นวิทยา		๓๗-๒-๐๙-๔๒๐๔-๐๑๑	เจ้าพนักงานจัดเก็บรายได้	ปฏิบัติงาน	๓๗-๒-๐๙-๔๒๐๔-๐๑๑	เจ้าพนักงานจัดเก็บรายได้	ปฏิบัติงาน	๒๐๗,๒๔๐	-	-	๒๐๗,๒๔๐
๒๖๒	จ่าสิบตรีพลฤกษ์ณัณ แสงทอง		๓๗-๒-๐๙-๔๒๐๔-๐๑๒	เจ้าพนักงานจัดเก็บรายได้	ชำนาญงาน	๓๗-๒-๐๙-๔๒๐๔-๐๑๒	เจ้าพนักงานจัดเก็บรายได้	ชำนาญงาน	๓๒๔,๓๖๐			๓๒๔,๓๖๐
๒๖๓	นายกร ดันติวาทิน		๓๗-๒-๐๙-๔๒๐๔-๐๑๓	เจ้าพนักงานจัดเก็บรายได้	ชำนาญงาน	๓๗-๒-๐๙-๔๒๐๔-๐๑๓	เจ้าพนักงานจัดเก็บรายได้	ชำนาญงาน	๒๔๙,๓๒๐			๒๔๙,๓๒๐
๒๖๔	นางสาวสุนันทา คุ่มขี้		๓๗-๒-๐๙-๔๒๐๑-๐๑๐	หัวหน้างานจัดเก็บรายได้ (เจ้าพนักงานการเงินและบัญชี)	ชำนาญงาน	๓๗-๒-๐๙-๔๒๐๑-๐๑๐	หัวหน้างานจัดเก็บรายได้ (เจ้าพนักงานการเงินและบัญชี)	ชำนาญงาน	๓๕๒,๐๘๐	-	-	๓๕๒,๐๘๐
๒๖๕	นางหทัยรัตน์ จันพิช		๓๗-๒-๐๙-๔๒๐๑-๐๑๑	เจ้าพนักงานการเงินและบัญชี	ปฏิบัติงาน	๓๗-๒-๐๙-๔๒๐๑-๐๑๑	เจ้าพนักงานการเงินและบัญชี	ปฏิบัติงาน	๒๖๐,๔๐๐			๒๖๐,๔๐๐
	งานพัสดุ									-	-	-
๒๖๖	นางสาวณรรวดี รอดสิน		๓๗-๒-๐๙-๔๒๐๓-๐๐๔	หัวหน้างานพัสดุ (เจ้าพนักงานพัสดุ)	ชำนาญงาน	๓๗-๒-๐๙-๔๒๐๓-๐๐๔	หัวหน้างานพัสดุ (เจ้าพนักงานพัสดุ)	ชำนาญงาน	๓๓๕,๕๒๐			๓๓๕,๕๒๐
๒๖๗	นางสุรดา คงเชื้อจัน		๓๗-๒-๐๙-๔๒๐๓-๐๐๕	เจ้าพนักงานพัสดุ	ป.ง./ช.ง.	๓๗-๒-๐๙-๔๒๐๓-๐๐๖	เจ้าพนักงานพัสดุ	ปฏิบัติงาน	๑๘๘,๖๔๐	๑๘,๐๐๐	-	๒๐๖,๖๔๐
										(๑,๕๐๐x๑๒)		-
	กองสวัสดิการสังคม (๑๑)											
๒๖๘	นางสาวสิริภัทร บุญธรรม		๓๗-๒-๑๑-๒๑๐๕-๐๐๑	ผู้อำนวยการกองสวัสดิการสังคม (นักบริหารงานสวัสดิการสังคม)	กลาง	๓๗-๒-๑๑-๒๑๐๕-๐๐๑	ผู้อำนวยการกองสวัสดิการสังคม (นักบริหารงานสวัสดิการสังคม)	กลาง	๘๘๖,๕๖๐	๖๗,๒๐๐	๖๗,๒๐๐	๑,๐๒๐,๙๖๐
	ฝ่ายบริหารงานทั่วไป									(๕,๖๐๐x๑๒)	(๕,๖๐๐x๑๒)	-
๒๖๙	นางสาวปริยาช บุญฤดี		๓๗-๒-๑๑-๒๑๐๑-๐๑๖	หัวหน้าฝ่ายบริหารงานทั่วไป (นักบริหารงานทั่วไป)	ต้น	๓๗-๒-๑๑-๒๑๐๑-๐๑๖	หัวหน้าฝ่ายบริหารงานทั่วไป (นักบริหารงานทั่วไป)	ต้น	๔๕๕,๕๒๐	๑๘,๐๐๐	(๑,๕๐๐x๑๒)	๔๗๓,๕๒๐
	งานธุรการ											-
๒๗๐	นางสาวธิดาดาว วิชิตภา		๓๗-๒-๑๑-๔๑๐๑-๐๓๖	หัวหน้างานธุรการ (เจ้าพนักงานธุรการ)	ชำนาญงาน	๓๗-๒-๑๑-๔๑๐๑-๐๓๖	หัวหน้างานธุรการ (เจ้าพนักงานธุรการ)	ชำนาญงาน	๒๘๕,๘๔๐			๒๘๕,๘๔๐
๒๗๑	ส.ท.พัชรพล บุญโสภณ		๓๗-๒-๑๑-๔๑๐๑-๐๓๗	เจ้าพนักงานธุรการ	ปฏิบัติงาน	๓๗-๒-๑๑-๔๑๐๑-๐๓๗	เจ้าพนักงานธุรการ	ปฏิบัติงาน	๑๓๔,๔๐๐			๑๓๔,๔๐๐
	งานแผนและงบประมาณ											-

ข้อ ๑๑ บัญชีแสดงจัดคนลงสู่ตำแหน่งและการกำหนดเลขที่ตำแหน่งในส่วนราชการ (พนักงานเทศบาล)

ที่	ชื่อ - สกุล	คุณวุฒิ	กรอบอัตราเก่าเดิม			กรอบอัตราเก่าใหม่			เงินเดือน	เงินประจำตำแหน่ง		หมายเหตุ
			เลขที่ตำแหน่ง	ตำแหน่ง	ระดับตำแหน่ง	เลขที่ตำแหน่ง	ตำแหน่ง	ระดับตำแหน่ง		เงินประจำตำแหน่ง	เงินค่าตอบแทน/เงินเพิ่มอื่นๆ	
				(นักบริหารงานทั่วไป)			(นักบริหารงานทั่วไป)		(๑,๕๐๐x๑๒)		-	
											-	
											-	
๒๘๗	นางสาวชุตติภาพัทธน์ คงไทย		๓๗-๒-๒๙-๔๑๐๑-๐๓๘	หัวหน้างานเจ้าหน้าที่งานธุรการ (เจ้าพนักงานธุรการ)	ชำนาญงาน	๓๗-๒-๒๙-๔๑๐๑-๐๓๘	หัวหน้างานเจ้าหน้าที่งานธุรการ (เจ้าพนักงานธุรการ)	ชำนาญงาน	352,080		๓๕๒,๐๘๐	
๒๘๘	นางสาวลักขณ์ ทองหนัก		๓๗-๒-๒๙-๔๑๐๑-๐๓๙	เจ้าพนักงานธุรการ	ชำนาญงาน	๓๗-๒-๒๙-๔๑๐๑-๐๓๙	เจ้าพนักงานธุรการ	ชำนาญงาน	460,560		๔๖๐,๕๖๐	
											-	
๒๘๙	นางนุชลินทร์ ปิ่นสุภา		๓๗-๒-๒๙-๓๑๐๑-๐๑๙	หัวหน้างานแผนและงบประมาณ (นักจัดการงานทั่วไป)	ชำนาญการ	๓๗-๒-๒๙-๓๑๐๑-๐๑๐	หัวหน้างานแผนและงบประมาณ (นักจัดการงานทั่วไป)	ชำนาญการ	422,640		๔๒๒,๖๔๐	
											-	
											-	
๒๙๐	นางปิยะกมล สมศรี		๓๗-๒-๒๙-๒๑๐๑-๐๑๙	หัวหน้าฝ่ายบรรณคดีและอัตราเก่า	ต้น	๓๗-๒-๒๙-๒๑๐๑-๐๑๙	หัวหน้าฝ่ายบรรณคดีและอัตราเก่า	ต้น	4,428,012	๑๘,๐๐๐	๔,๔๔๖,๐๑๒	
				(นักบริหารงานทั่วไป)			(นักบริหารงานทั่วไป)		(๑,๕๐๐x๑๒)		-	
											-	
๒๙๑	นางสาวแววดาว เอี่ยมสะอาด		๓๗-๒-๒๙-๓๑๐๒-๐๐๑	นักทรัพยากรบุคคล	ชำนาญการ	๓๗-๒-๒๙-๓๑๐๒-๐๐๑	นักทรัพยากรบุคคล	ชำนาญการ	409,320		๔๐๙,๓๒๐	
											-	
๒๙๒	นางสาวอรภาณีย์ สุขเกิด		๓๗-๒-๒๙-๓๑๐๒-๐๐๒	หัวหน้างานสรรหาและบรรณคดี	ชำนาญการ	๓๗-๒-๒๙-๓๑๐๒-๐๐๒	หัวหน้างานสรรหาและบรรณคดี	ชำนาญการ	369,480		๓๖๙,๔๘๐	
				(นักทรัพยากรบุคคล)			(นักทรัพยากรบุคคล)				-	
											-	
๒๙๓	นางสาวนิลิตา คำตา		๓๗-๒-๒๙-๓๑๐๒-๐๐๓	หัวหน้างานบุคลากรทางการศึกษา (นักทรัพยากรบุคคล)	ชำนาญการ	๓๗-๒-๒๙-๓๑๐๒-๐๐๓	หัวหน้างานบุคลากรทางการศึกษา (นักทรัพยากรบุคคล)	ชำนาญการ	483,120		๔๘๓,๑๒๐	
											-	
											-	
๒๙๔	ส.อ.โชติวัฒน์ นุ่มบาง		๓๗-๒-๒๙-๓๑๐๒-๐๐๔	หัวหน้างานสรรหาและเลือกสรรพนักงานจ้าง (นักทรัพยากรบุคคล)	ปฏิบัติการ	๓๗-๒-๒๙-๓๑๐๒-๐๐๔	หัวหน้างานสรรหาและเลือกสรรพนักงานจ้าง (นักทรัพยากรบุคคล)	ปฏิบัติการ	237,600		๒๓๗,๖๐๐	
											-	
											-	
๒๙๕	นางสาวเขมนิพัชฌน์ ธนวัฒน์		๓๗-๒-๒๙-๒๑๐๑-๐๒๐	หัวหน้าฝ่ายส่งเสริมและพัฒนาบุคลากร (นักบริหารงานทั่วไป)	ต้น	๓๗-๒-๒๙-๒๑๐๑-๐๒๐	หัวหน้าฝ่ายส่งเสริมและพัฒนาบุคลากร (นักบริหารงานทั่วไป)	ต้น	462,240	๑๘,๐๐๐	๔๘๐,๒๔๐	
									(๑,๕๐๐x๑๒)		-	
											-	
											-	
๒๙๖	นางศิริญา อนุธิษฐ		๓๗-๒-๒๙-๓๑๐๒-๐๐๕	หัวหน้างานส่งเสริมและพัฒนาบุคลากร (นักทรัพยากรบุคคล)	ปฏิบัติการ	๓๗-๒-๒๙-๓๑๐๒-๐๐๕	หัวหน้างานส่งเสริมและพัฒนาบุคลากร (นักทรัพยากรบุคคล)	ชำนาญการ	369,480		๓๖๙,๔๘๐	
											-	
											-	
๒๙๗	นางสาวสนธยา นันทะขมิ		๓๗-๒-๒๙-๓๑๐๒-๐๐๖	หัวหน้างานเงินเดือน ค่าจ้างและค่าตอบแทน (นักทรัพยากรบุคคล)	ชำนาญการ	๓๗-๒-๒๙-๓๑๐๒-๐๐๖	หัวหน้างานเงินเดือน ค่าจ้างและค่าตอบแทน (นักทรัพยากรบุคคล)	ชำนาญการ	305,640		๓๐๕,๖๔๐	
											-	
											-	
๒๙๘	นายไพฑูรย์ เนตรสุวรรณ		๓๗-๒-๒๙-๓๑๐๒-๐๐๗	หัวหน้างานเลื่อนระดับและเปลี่ยนแปลงเกี่ยวกับตำแหน่ง (นักทรัพยากรบุคคล)	ชำนาญการ	๓๗-๒-๒๙-๓๑๐๒-๐๐๗	หัวหน้างานเลื่อนระดับและเปลี่ยนแปลงเกี่ยวกับตำแหน่ง (นักทรัพยากรบุคคล)	ชำนาญการ	429,240		๔๒๙,๒๔๐	
											-	
											-	
๒๙๙	นายมนทน สิวาญ		๓๗-๒-๒๙-๓๑๐๕-๐๐๕	หัวหน้างานวินัยและส่งเสริมคุณธรรม (นิติกร)	ชำนาญการ	๓๗-๒-๒๙-๓๑๐๕-๐๐๕	หัวหน้างานวินัยและส่งเสริมคุณธรรม (นิติกร)	ชำนาญการ	416,160		๔๑๖,๑๖๐	
											-	

ข้อ ๑๑ บัญชีแสดงจัดคนลงสู่ตำแหน่งและการกำหนดเลขที่ตำแหน่งในส่วนราชการ (พนักงานจ้าง)

ที่	ชื่อ - สกุล	คุณวุฒิ	กรอบอัตรากำลังเดิม		กรอบอัตรากำลังใหม่			เงินเดือน	เงินประจำตำแหน่ง		หมายเหตุ
			ตำแหน่ง	ระดับตำแหน่ง	เลขที่ตำแหน่ง	ตำแหน่ง	ระดับตำแหน่ง		เงินประจำตำแหน่ง	เงินค่าตอบแทน/เงินเพิ่มอื่นๆ	
สำนักปลัดเทศบาล (๐๑)											
ฝ่ายบริหารงานทั่วไป											
งานธุรการ											
๑	นายโสภี ทุมลา		ผู้ช่วยนักประชาสัมพันธ์	ตามภารกิจ(ผู้มีคุณวุฒิ)		ผู้ช่วยนักประชาสัมพันธ์	ตามภารกิจ(ผู้มีคุณวุฒิ)	๒๑๓,๗๒๐			
๒	นางสาวอุมาพร เจริญขึ้น		ผู้ช่วยเจ้าพนักงานธุรการ	ตามภารกิจ(ผู้มีคุณวุฒิ)		ผู้ช่วยเจ้าพนักงานธุรการ	ตามภารกิจ(ผู้มีคุณวุฒิ)	๑๓๐,๘๐๐			
๓	นางสุรธนา ศรีประจักษ์		ผู้ช่วยเจ้าพนักงานธุรการ	ตามภารกิจ(ผู้มีคุณวุฒิ)		ผู้ช่วยเจ้าพนักงานธุรการ	ตามภารกิจ(ผู้มีคุณวุฒิ)	๑๔๙,๗๖๐			
๔	นางสาวนุศิมา เจริญวงศ์		ผู้ช่วยนักพัฒนาชุมชน	ตามภารกิจ(ผู้มีคุณวุฒิ)		ผู้ช่วยนักพัฒนาชุมชน	ตามภารกิจ(ผู้มีคุณวุฒิ)	๒๑๖,๐๐๐			
๕	นางสาวนภัสสมนต์ อางสัจจร		ผู้ช่วยนักพัฒนาชุมชน	ตามภารกิจ(ผู้มีคุณวุฒิ)		ผู้ช่วยนักพัฒนาชุมชน	ตามภารกิจ(ผู้มีคุณวุฒิ)	๒๑๔,๖๘๐			
๖	นายอัศนัย ห่มอ่อน		พนักงานขับรถยนต์	ตามภารกิจ(ผู้มีทักษะ)		พนักงานขับรถยนต์	ตามภารกิจ(ผู้มีทักษะ)	๑๓๖,๘๐๐			
๗	นางสาวสรนันท ปันม่วง		คนงาน	ทั่วไป		คนงาน	ทั่วไป	๑๐๘,๐๐๐			
งานแผนและงบประมาณ											
๘	น.ส.แคทริยา ปุญญฤทธิ		ผู้ช่วยนักวิเคราะห์นโยบายและแผน	ตามภารกิจ(ผู้มีคุณวุฒิ)		ผู้ช่วยนักวิเคราะห์นโยบายและแผน	ตามภารกิจ(ผู้มีคุณวุฒิ)	๒๑๖,๙๖๐			
งานเลขานุการผู้บริหารท้องถิ่น											
๙	นางสาวนิสา นวลจันทร์		ผู้ช่วยนักประชาสัมพันธ์	ตามภารกิจ(ผู้มีคุณวุฒิ)		ผู้ช่วยนักประชาสัมพันธ์	ตามภารกิจ(ผู้มีคุณวุฒิ)	๒๑๘,๘๘๐			
๑๐	นางประจัน สวัสดิ์		ผู้ช่วยเจ้าพนักงานธุรการ	ตามภารกิจ(ผู้มีคุณวุฒิ)		ผู้ช่วยเจ้าพนักงานธุรการ	ตามภารกิจ(ผู้มีคุณวุฒิ)	๑๓๖,๒๐๐			
๑๑	นายศักดิ์ชาย เจริญขึ้น		พนักงานขับรถยนต์	ตามภารกิจ(ผู้มีทักษะ)		พนักงานขับรถยนต์	ตามภารกิจ(ผู้มีทักษะ)	๑๔๐,๗๖๐			
๑๒	นายสมหมาย น้อยด้วง		พนักงานขับรถยนต์	ตามภารกิจ(ผู้มีทักษะ)		พนักงานขับรถยนต์	ตามภารกิจ(ผู้มีทักษะ)	๑๔๑,๔๘๐			
๑๓	นายพแก้ว ศุภสารสาร		พนักงานขับรถยนต์	ตามภารกิจ(ผู้มีทักษะ)		พนักงานขับรถยนต์	ตามภารกิจ(ผู้มีทักษะ)	๑๓๖,๒๐๐			
๑๔	นางรัชดา มั่นมาตร		คนงาน	ทั่วไป		คนงาน	ทั่วไป	๑๐๘,๐๐๐			
๑๕	นายวิทยา ตันเจริญ		คนงาน	ทั่วไป		คนงาน	ทั่วไป	๑๐๘,๐๐๐			
๑๖	นางสาวพรสวรรค์ แสงทอง		คนงาน	ทั่วไป		คนงาน	ทั่วไป	๑๐๘,๐๐๐			
งานรัฐพิธีและพิธีการ											
-											

ที่	ชื่อ - สกุล	คุณวุฒิ	กรอบอัตราค่าจ้างเดิม		กรอบอัตราค่าจ้างใหม่			เงินเดือน	เงินประจำตำแหน่ง		หมายเหตุ
			ตำแหน่ง	ระดับตำแหน่ง	เลขที่ตำแหน่ง	ตำแหน่ง	ระดับตำแหน่ง		เงินประจำตำแหน่ง	เงินค่าตอบแทน/เงินเพิ่มอื่นๆ	
	ฝ่ายอำนวยการ										
	งานกิจการสภาเทศบาล										
๑๗	นายมนตรี สระพลอย	คนงาน	คนงาน	ทั่วไป		คนงาน	ทั่วไป	๑๐๘,๐๐๐			
	งานศูนย์บริการส่วนหน้า										
๑๘	นางสาวปิธุมวดี อินทร์แป้น	ผู้ช่วยนักจัดการงานทั่วไป	ผู้ช่วยนักจัดการงานทั่วไป	ตามภารกิจ(ผู้มีคุณวุฒิ)		ผู้ช่วยนักจัดการงานทั่วไป	ตามภารกิจ(ผู้มีคุณวุฒิ)	๒๐๘,๕๖๐			
๑๙	นางสาวนิธิชญา วสินภัทร์	ผู้ช่วยนักจัดการงานทั่วไป	ผู้ช่วยนักจัดการงานทั่วไป	ตามภารกิจ(ผู้มีคุณวุฒิ)		ผู้ช่วยนักจัดการงานทั่วไป	ตามภารกิจ(ผู้มีคุณวุฒิ)	๒๒๔,๘๐๐			
๒๐	นางสาวพรพรรณ จันทรมังกร	ผู้ช่วยนักพัฒนาชุมชน	ผู้ช่วยนักพัฒนาชุมชน	ตามภารกิจ(ผู้มีคุณวุฒิ)		ผู้ช่วยนักพัฒนาชุมชน	ตามภารกิจ(ผู้มีคุณวุฒิ)	๒๒๐,๒๐๐			
	งานส่งเสริมการท่องเที่ยว										
๒๑	นางสาวเนวิการ์ สอนทองสุข	ผู้ช่วยนักพัฒนาการท่องเที่ยว	ผู้ช่วยนักพัฒนาการท่องเที่ยว	ตามภารกิจ(ผู้มีคุณวุฒิ)		ผู้ช่วยนักพัฒนาการท่องเที่ยว	ตามภารกิจ(ผู้มีคุณวุฒิ)	๒๑๘,๐๔๐			
๒๒	นายกฤษฎา มีพุง	คนงาน	คนงาน	ทั่วไป		คนงาน	ทั่วไป	๑๐๘,๐๐๐			
	ฝ่ายปกครอง										
	งานป้องกันและบรรเทาสาธารณภัย										
๒๓	นางสาวอโนชา พฤชวรรณ	ผู้ช่วยนักป้องกันและบรรเทาฯ	ผู้ช่วยนักป้องกันและบรรเทาฯ	ตามภารกิจ(ผู้มีคุณวุฒิ)		ผู้ช่วยนักป้องกันและบรรเทาฯ	ตามภารกิจ(ผู้มีคุณวุฒิ)	๑๘๐,๐๐๐			
๒๔	นายสุวรรณ์ คู่ยชานา	ผู้ช่วยเจ้าพนักงานป้องกันและบรรเทาฯ	ผู้ช่วยเจ้าพนักงานป้องกันและบรรเทาฯ	ตามภารกิจ(ผู้มีคุณวุฒิ)		ผู้ช่วยเจ้าพนักงานป้องกันและบรรเทาฯ	ตามภารกิจ(ผู้มีคุณวุฒิ)	๑๓๕,๔๘๐			
๒๕	นายยุทธนา ตุ่นป้อม	พนักงานขับรถยนต์	พนักงานขับรถยนต์	ตามภารกิจ(ผู้มีทักษะ)		พนักงานขับรถยนต์	ตามภารกิจ(ผู้มีทักษะ)	๑๒๑,๘๐๐			
๒๖	นายกฤษณะ เอี่ยมเย็น	พนักงานขับรถยนต์	พนักงานขับรถยนต์	ตามภารกิจ(ผู้มีทักษะ)		พนักงานขับรถยนต์	ตามภารกิจ(ผู้มีทักษะ)	๑๒๘,๐๔๐			
๒๗	นายนพพร ปูนน้อย	พนักงานขับรถยนต์	พนักงานขับรถยนต์	ตามภารกิจ(ผู้มีทักษะ)		พนักงานขับรถยนต์	ตามภารกิจ(ผู้มีทักษะ)	๑๓๐,๖๘๐			
๒๘	นายณัฐดนัย เอี่ยมอุไร	พนักงานขับรถยนต์	พนักงานขับรถยนต์	ตามภารกิจ(ผู้มีทักษะ)		พนักงานขับรถยนต์	ตามภารกิจ(ผู้มีทักษะ)	๑๓๔,๗๖๐			
๒๙	นายสุวัฒน์ ทิศอ่อน	พนักงานขับรถยนต์	พนักงานขับรถยนต์	ตามภารกิจ(ผู้มีทักษะ)		พนักงานขับรถยนต์	ตามภารกิจ(ผู้มีทักษะ)	๑๓๖,๘๐๐			
๓๐	นายธเนศ วิสสุตตะมะ	พนักงานขับรถยนต์	พนักงานขับรถยนต์	ตามภารกิจ(ผู้มีทักษะ)		พนักงานขับรถยนต์	ตามภารกิจ(ผู้มีทักษะ)	๑๓๖,๐๘๐			
๓๑	นายโรจน์รวี เนียมหอม	พนักงานขับรถยนต์	พนักงานขับรถยนต์	ตามภารกิจ(ผู้มีทักษะ)		พนักงานขับรถยนต์	ตามภารกิจ(ผู้มีทักษะ)	๑๓๕,๐๐๐			
๓๒	นายณัฐพงศ์ โสภา	พนักงานขับรถยนต์	พนักงานขับรถยนต์	ตามภารกิจ(ผู้มีทักษะ)		พนักงานขับรถยนต์	ตามภารกิจ(ผู้มีทักษะ)	๑๓๔,๖๐๐			
๓๓	นายสมพงษ์ เทพนม	พนักงานขับรถยนต์	พนักงานขับรถยนต์	ตามภารกิจ(ผู้มีทักษะ)		พนักงานขับรถยนต์	ตามภารกิจ(ผู้มีทักษะ)	๑๓๔,๘๘๐			
๓๔	นายชยกร ดาเดช	พนักงานขับรถยนต์	พนักงานขับรถยนต์	ตามภารกิจ(ผู้มีทักษะ)		พนักงานขับรถยนต์	ตามภารกิจ(ผู้มีทักษะ)	๑๓๕,๔๘๐			
๓๕	นายนรากร บรรเทิง	พนักงานขับรถยนต์	พนักงานขับรถยนต์	ตามภารกิจ(ผู้มีทักษะ)		พนักงานขับรถยนต์	ตามภารกิจ(ผู้มีทักษะ)	๑๒๓,๑๒๐			

ที่	ชื่อ - สกุล	คุณวุฒิ	กรอบอัตรากำลังเดิม		กรอบอัตรากำลังใหม่			เงินเดือน	เงินประจำตำแหน่ง		หมายเหตุ
			ตำแหน่ง	ระดับตำแหน่ง	เลขที่ตำแหน่ง	ตำแหน่ง	ระดับตำแหน่ง		เงินประจำตำแหน่ง	เงินค่าตอบแทน/เงินเพิ่มอื่นๆ	
๓๖	นายสิทธิกาญจน์	แต่งตรง	พนักงานขับรถยนต์	ตามภารกิจ(ผู้มีทักษะ)		พนักงานขับรถยนต์	ตามภารกิจ(ผู้มีทักษะ)	๑๒๐,๖๐๐			
๓๗	นายนิเวศน์	แสงซึ้ง	พนักงานขับรถยนต์	ตามภารกิจ(ผู้มีทักษะ)		พนักงานขับรถยนต์	ตามภารกิจ(ผู้มีทักษะ)	๑๓๔,๗๖๐			
๓๘	นายอานนท์	สว่างศรี	พนักงานขับรถยนต์	ตามภารกิจ(ผู้มีทักษะ)		พนักงานขับรถยนต์	ตามภารกิจ(ผู้มีทักษะ)	๑๒๓,๗๒๐			
๓๙	นายสราวุธ	อินแสง	พนักงานขับรถยนต์	ทั่วไป		พนักงานขับรถยนต์	ทั่วไป	๑๐๘,๐๐๐			
๔๐	นายเอกพล	พรมสงฆ์	พนักงานขับรถยนต์	ทั่วไป		พนักงานขับรถยนต์	ทั่วไป	๑๐๘,๐๐๐			
๔๑	นายนพรัตน์	ภูรินทร์	พนักงานขับรถยนต์	ทั่วไป		พนักงานขับรถยนต์	ทั่วไป	๑๐๘,๐๐๐			
๔๒	นายดำเนิน	ชื่นใจชน	พนักงานขับรถยนต์	ทั่วไป		พนักงานขับรถยนต์	ทั่วไป	๑๐๘,๐๐๐			
๔๓	นายอภิวัฒน์	นาคสมบูรณ์	พนักงานขับรถยนต์	ทั่วไป		พนักงานขับรถยนต์	ทั่วไป	๑๐๘,๐๐๐			
๔๔	นางสาวนภาเพ็ญศิริ	สาทรอด	คนงาน	ทั่วไป		คนงาน	ทั่วไป	๑๐๘,๐๐๐			
๔๕	นางสาวอภิสร่า	คล้ายนิยม	คนงาน	ทั่วไป		คนงาน	ทั่วไป	๑๐๘,๐๐๐			
๔๖	นายปริญญา	ดีอินทร์	คนงาน	ทั่วไป		คนงาน	ทั่วไป	๑๐๘,๐๐๐			
๔๗	นายธนภฤต	เลิศกิจบวร	คนงาน	ทั่วไป		คนงาน	ทั่วไป	๑๐๘,๐๐๐			
๔๘	นายสุติโรจน์	สามมิตร	คนงาน	ทั่วไป		คนงาน	ทั่วไป	๑๐๘,๐๐๐			
๔๙	นายธนากร	สว่างศรี	คนงาน	ทั่วไป		คนงาน	ทั่วไป	๑๐๘,๐๐๐			
๕๐	นายวงศธร	จันทร์พร	คนงาน	ทั่วไป		คนงาน	ทั่วไป	๑๐๘,๐๐๐			
๕๑	นายสุรวุฒิ	เหมราช	คนงาน	ทั่วไป		คนงาน	ทั่วไป	๑๐๘,๐๐๐			
๕๒	นางสาวโชติกา	เดชอิม	คนงาน	ทั่วไป		คนงาน	ทั่วไป	๑๐๘,๐๐๐			
๕๓	นายสิทธิโชค	อินเอี่ยม	คนงาน	ทั่วไป		คนงาน	ทั่วไป	๑๐๘,๐๐๐			
๕๔	นางสาวทัสตา	อินยิวเลิศ	คนงาน	ทั่วไป		คนงาน	ทั่วไป	๑๐๘,๐๐๐			
๕๕	นายทรงกรต	เดชอิม	คนงาน	ทั่วไป		คนงาน	ทั่วไป	๑๐๘,๐๐๐			
๕๖	นายชัตติยะ	หัสเสนาะ	คนงาน	ทั่วไป		คนงาน	ทั่วไป	๑๐๘,๐๐๐			
๕๗	นายสำรวย	บุญแจ่ม	คนงาน	ทั่วไป		คนงาน	ทั่วไป	๑๐๘,๐๐๐			
๕๘	นายจักรฤษณ์	ทองหนู	คนงาน	ทั่วไป		คนงาน	ทั่วไป	๑๐๘,๐๐๐			
๕๙	นายเชาวลิต	ทองอ่วม	คนงาน	ทั่วไป		คนงาน	ทั่วไป	๑๐๘,๐๐๐			

ที่	ชื่อ - สกุล	คุณวุฒิ	กรอบอัตรากำลังเดิม		กรอบอัตรากำลังใหม่			เงินเดือน	เงินประจำตำแหน่ง		หมายเหตุ
			ตำแหน่ง	ระดับตำแหน่ง	เลขที่ตำแหน่ง	ตำแหน่ง	ระดับตำแหน่ง		เงินประจำตำแหน่ง	เงินค่าตอบแทน/เงินเพิ่มอื่นๆ	
๖๐	-ว่าง-		คนงาน	ทั่วไป		คนงาน	ทั่วไป	๑๐๘,๐๐๐			
๖๑	นายสุทธาพจน์ จิรฉัตรพนิช		คนงาน	ทั่วไป		คนงาน	ทั่วไป	๑๐๘,๐๐๐			
๖๒	นายธนากร สิงห์สา		คนงาน	ทั่วไป		คนงาน	ทั่วไป	๑๐๘,๐๐๐			
๖๓	นายสมชาย ขุนมธุรส		คนงาน	ทั่วไป		คนงาน	ทั่วไป	๑๐๘,๐๐๐			
๖๔	นายเอกชัย จุมที		คนงาน	ทั่วไป		คนงาน	ทั่วไป	๑๐๘,๐๐๐			
๖๕	นางสาวอนุสรณ์ วิจิตรพงษา		คนงาน	ทั่วไป		คนงาน	ทั่วไป	๑๐๘,๐๐๐			
๖๖	นายอำนาจ สิงห์สา		คนงาน	ทั่วไป		คนงาน	ทั่วไป	๑๐๘,๐๐๐			
๖๗	นายวัชรพงษ์ นวลจัน		คนงาน	ทั่วไป		คนงาน	ทั่วไป	๑๐๘,๐๐๐			
๖๘	นายรัตนกร เก่าราชการ		คนงาน	ทั่วไป		คนงาน	ทั่วไป	๑๐๘,๐๐๐			
๖๙	นายวิเชียร สมพงษ์		คนงาน	ทั่วไป		คนงาน	ทั่วไป	๑๐๘,๐๐๐			
๗๐	นางสาวดวงชนก บุญยะปาน		คนงาน	ทั่วไป		คนงาน	ทั่วไป	๑๐๘,๐๐๐			
๗๑	นายภาณุพงศ์ กุลมาลา		คนงาน	ทั่วไป		คนงาน	ทั่วไป	๑๐๘,๐๐๐			
๗๒	-ว่าง		คนงาน	ทั่วไป		คนงาน	ทั่วไป	๑๐๘,๐๐๐			
๗๓	นายพีรพัฒน์ ชื่นใจชน		คนงาน	ทั่วไป		คนงาน	ทั่วไป	๑๐๘,๐๐๐			
๗๔	นายนพดล อุณานันท์		คนงาน	ทั่วไป		คนงาน	ทั่วไป	๑๐๘,๐๐๐			
๗๕	นายณัฐพล เมฆสุวรรณ		คนงาน	ทั่วไป		คนงาน	ทั่วไป	๑๐๘,๐๐๐			
๗๖	นายอนันต์ แก้วสมบูรณ์		คนงาน	ทั่วไป		คนงาน	ทั่วไป	๑๐๘,๐๐๐			
๗๗	นายจักรภัทร ยาวะธรรมโม		คนงาน	ทั่วไป		คนงาน	ทั่วไป	๑๐๘,๐๐๐			
	งานรักษาความสงบเรียบร้อย										
๗๘	นายสมชาติ แสงจันทร์		ผู้ช่วยเจ้าพนักงานเทคนิค	ตามภารกิจ(ผู้มีคุณวุฒิ)		ผู้ช่วยเจ้าพนักงานเทคนิค	ตามภารกิจ(ผู้มีคุณวุฒิ)	๑๓๘,๐๐๐			
๗๙	นายสุรพล พูลแบน		พนักงานขับรถยนต์	ตามภารกิจ(ผู้มีทักษะ)		พนักงานขับรถยนต์	ตามภารกิจ(ผู้มีทักษะ)	๑๓๘,๐๐๐			
๘๐	นายวิรุฬหวัชร ธนภณจรัลภัทร		พนักงานขับรถยนต์	ตามภารกิจ(ผู้มีทักษะ)		พนักงานขับรถยนต์	ตามภารกิจ(ผู้มีทักษะ)	๑๒๐,๐๐๐			
๘๑	นายณัฐพล อยู่คง		พนักงานเทคนิค	ทั่วไป		พนักงานเทคนิค	ทั่วไป	๑๐๘,๐๐๐			
๘๒	นายศทาวุธ เสวีสิทธิ์		พนักงานเทคนิค	ทั่วไป		พนักงานเทคนิค	ทั่วไป	๑๐๘,๐๐๐			
๘๓	นายกฤษฎา ไผษา		พนักงานเทคนิค	ทั่วไป		พนักงานเทคนิค	ทั่วไป	๑๐๘,๐๐๐			

ที่	ชื่อ - สกุล	คุณวุฒิ	กรอบอัตรากำลังเดิม		กรอบอัตรากำลังใหม่			เงินเดือน	เงินประจำตำแหน่ง		หมายเหตุ
			ตำแหน่ง	ระดับตำแหน่ง	เลขที่ตำแหน่ง	ตำแหน่ง	ระดับตำแหน่ง		เงินประจำตำแหน่ง	เงินค่าตอบแทน/เงินเพิ่มอื่นๆ	
๘๔	นายขวัญชัย พึ่งพิน		พนักงานเทคนิค	ทั่วไป		พนักงานเทคนิค	ทั่วไป	๑๐๘,๐๐๐			
๘๕	นายณัฐพล ศรีเที่ยงตรง		พนักงานเทคนิค	ทั่วไป		พนักงานเทคนิค	ทั่วไป	๑๐๘,๐๐๐			
๘๖	นายสายชล ปานภู		พนักงานเทคนิค	ทั่วไป		พนักงานเทคนิค	ทั่วไป	๑๐๘,๐๐๐			
๘๗	นายกวินท์ ปานภู		พนักงานเทคนิค	ทั่วไป		พนักงานเทคนิค	ทั่วไป	๑๐๘,๐๐๐			
๘๘	นางสาวนุชรินทร์ งามสนอง		พนักงานเทคนิค	ทั่วไป		พนักงานเทคนิค	ทั่วไป	๑๐๘,๐๐๐			
๘๙	นายมนุสรณ์ เฝือกแก้ว		พนักงานเทคนิค	ทั่วไป		พนักงานเทคนิค	ทั่วไป	๑๐๘,๐๐๐			
๙๐	นายสุรัตน์ ทาอ่อน		พนักงานเทคนิค	ทั่วไป		พนักงานเทคนิค	ทั่วไป	๑๐๘,๐๐๐			
๙๑	นายประณัย คำริสกลมารค		พนักงานเทคนิค	ทั่วไป		พนักงานเทคนิค	ทั่วไป	๑๐๘,๐๐๐			
๙๒	นางสาวสุกัญญา ชูสกุลพัฒนา		พนักงานเทคนิค	ทั่วไป		พนักงานเทคนิค	ทั่วไป	๑๐๘,๐๐๐			
๙๓	นายเฉลิมรัฐ จากายางโชน		พนักงานเทคนิค	ทั่วไป		พนักงานเทคนิค	ทั่วไป	๑๐๘,๐๐๐			
๙๔	นายธนกร เลิศวิสัย		พนักงานเทคนิค	ทั่วไป		พนักงานเทคนิค	ทั่วไป	๑๐๘,๐๐๐			
๙๕	นายจักรพันธ์ สิงหะเคนทร์		พนักงานเทคนิค	ทั่วไป		พนักงานเทคนิค	ทั่วไป	๑๐๘,๐๐๐			
๙๖	นายวุฒิชัย ไชยวุฒิ		พนักงานเทคนิค	ทั่วไป		พนักงานเทคนิค	ทั่วไป	๑๐๘,๐๐๐			
๙๗	นายคุณวุฒิ เชื้อผู้ดี		พนักงานเทคนิค	ทั่วไป		พนักงานเทคนิค	ทั่วไป	๑๐๘,๐๐๐			
๙๘	นายสุรชัย ดุใจ		พนักงานเทคนิค	ทั่วไป		พนักงานเทคนิค	ทั่วไป	๑๐๘,๐๐๐			
๙๙	นายธีรชัย สิงห์อยู่		พนักงานเทคนิค	ทั่วไป		พนักงานเทคนิค	ทั่วไป	๑๐๘,๐๐๐			
๑๐๐	-ว่าง-		พนักงานเทคนิค	ทั่วไป		พนักงานเทคนิค	ทั่วไป	๑๐๘,๐๐๐			
๑๐๑	นายณัฐ น้อยดวง		พนักงานเทคนิค	ทั่วไป		พนักงานเทคนิค	ทั่วไป	๑๐๘,๐๐๐			
๑๐๒	นายศิระ แสงซัง		พนักงานเทคนิค	ทั่วไป		พนักงานเทคนิค	ทั่วไป	๑๐๘,๐๐๐			
๑๐๓	นายฉลอง ไกรสร		พนักงานเทคนิค	ทั่วไป		พนักงานเทคนิค	ทั่วไป	๑๐๘,๐๐๐			
๑๐๔	นายพิทยา ดอนลาวไพร		พนักงานเทคนิค	ทั่วไป		พนักงานเทคนิค	ทั่วไป	๑๐๘,๐๐๐			
	งานกิจการขนส่ง										
๑๐๕	นางปณิรัตน์ ทิมพันธ์พร		ผู้ช่วยเจ้าพนักงานจัดเก็บรายได้	ตามภารกิจ(ผู้มีคุณวุฒิ)		ผู้ช่วยเจ้าพนักงานจัดเก็บรายได้	ตามภารกิจ(ผู้มีคุณวุฒิ)	๑๓๖,๘๐๐			
๑๐๖	นางสาวชนิกานต์ เค็พวง		คนงาน	ทั่วไป		คนงาน	ทั่วไป	๑๐๘,๐๐๐			
๑๐๗	นางสาวนุชนาถ คำลา		คนงาน	ทั่วไป		คนงาน	ทั่วไป	๑๐๘,๐๐๐			

ที่	ชื่อ - สกุล	คุณวุฒิ	กรอบอัตราเก่าเดิม		กรอบอัตราค่าจ้างใหม่			เงินเดือน	เงินประจำตำแหน่ง		หมายเหตุ
			ตำแหน่ง	ระดับตำแหน่ง	เลขที่ตำแหน่ง	ตำแหน่ง	ระดับตำแหน่ง		เงินประจำตำแหน่ง	เงินค่าตอบแทน/เงินเพิ่มอื่นๆ	
๑๐๘	นางสาวธนัชชญา อิศราภรณ์		คนงาน	ทั่วไป		คนงาน	ทั่วไป	๑๐๘,๐๐๐			
๑๐๙	นายอัศคนัย บัวหอม		คนงาน	ทั่วไป		คนงาน	ทั่วไป	๑๐๘,๐๐๐			
๑๑๐	นายสิริโชค จันทเพชร		คนงาน	ทั่วไป		คนงาน	ทั่วไป	๑๐๘,๐๐๐			
	ฝ่ายทะเบียนราษฎรและบัตรประจำตัวประชาชน										
	งานทะเบียนราษฎร										
๑๑๑	นางสาวเพ็ญนภา พ่วงมี		ผู้ช่วยนักจัดการงานทั่วไป	ตามภารกิจ(ผู้มีคุณวุฒิ)		ผู้ช่วยนักจัดการงานทั่วไป	ตามภารกิจ(ผู้มีคุณวุฒิ)	๑๘๐,๐๐๐			
๑๑๒	นางสาวสุปราณี ยวนแห้ว		ผู้ช่วยเจ้าพนักงานทะเบียน	ตามภารกิจ(ผู้มีคุณวุฒิ)		ผู้ช่วยเจ้าพนักงานทะเบียน	ตามภารกิจ(ผู้มีคุณวุฒิ)	๑๔๐,๗๖๐			
๑๑๓	นายพัชรชัย พัศศรีพันธุ์		คนงาน	ทั่วไป		คนงาน	ทั่วไป	๑๐๘,๐๐๐			
๑๑๔	นางสาวจุฑาราช พ่วงเจริญ		คนงาน	ทั่วไป		คนงาน	ทั่วไป	๑๐๘,๐๐๐			
๑๑๕	นายกิตติ แสงรอด		คนงาน	ทั่วไป		คนงาน	ทั่วไป	๑๐๘,๐๐๐			
๑๑๖	นางสาวปริยากร เกตุอ่างทอง		คนงาน	ทั่วไป		คนงาน	ทั่วไป	๑๐๘,๐๐๐			
	งานบัตรประจำตัวประชาชน										
๑๑๗	นางสาวกนกพร ฉัตรเสถียรศักดิ์		ผู้ช่วยเจ้าพนักงานทะเบียน	ตามภารกิจ(ผู้มีคุณวุฒิ)		ผู้ช่วยเจ้าพนักงานทะเบียน	ตามภารกิจ(ผู้มีคุณวุฒิ)	๑๓๓,๕๖๐			
๑๑๘	นางสาวสุรภา ต่ายวัลย์		คนงาน	ทั่วไป		คนงาน	ทั่วไป	๑๐๘,๐๐๐			
๑๑๙	นางสาวรสกร เทียมจักร์		คนงาน	ทั่วไป		คนงาน	ทั่วไป	๑๐๘,๐๐๑			
	ฝ่ายนิติกร										
	งานกฎหมาย										
๑๒๐	นายณนทชัย เพ็งจันทร์		ผู้ช่วยนิติกร	ตามภารกิจ(ผู้มีคุณวุฒิ)		ผู้ช่วยนิติกร	ตามภารกิจ(ผู้มีคุณวุฒิ)	๑๘๕,๕๒๐			
	งานคดี										
๑๒๑	นางสาวเหมือนฝัน สรสาตร์		ผู้ช่วยนิติกร	ตามภารกิจ(ผู้มีคุณวุฒิ)		ผู้ช่วยนิติกร	ตามภารกิจ(ผู้มีคุณวุฒิ)	๑๘๙,๓๖๐			
	งานนิติกรรมสัญญา										
๑๒๒	นางสาวจุฑามาศ อิมแล่ม		ผู้ช่วยนิติกร	ตามภารกิจ(ผู้มีคุณวุฒิ)		ผู้ช่วยนิติกร	ตามภารกิจ(ผู้มีคุณวุฒิ)	๑๘๕,๕๒๐			
	งานเลือกตั้ง										
	-										

ที่	ชื่อ - สกุล	คุณวุฒิ	กรอบอัตราเก่าเดิม		กรอบอัตราค่าจ้างใหม่			เงินเดือน	เงินประจำตำแหน่ง		หมายเหตุ
			ตำแหน่ง	ระดับตำแหน่ง	เลขที่ตำแหน่ง	ตำแหน่ง	ระดับตำแหน่ง		เงินประจำตำแหน่ง	เงินค่าตอบแทน/เงินเพิ่มอื่นๆ	
	สำนักคลัง (๑๔)										
	ฝ่ายบริหารงานทั่วไป										
	งานธุรการ										
๑๒๓	นางกัญติดา รอดเสส		ผู้ช่วยนักจัดการงานทั่วไป	ตามภารกิจ(ผู้มีคุณวุฒิ)		ผู้ช่วยนักจัดการงานทั่วไป	ตามภารกิจ(ผู้มีคุณวุฒิ)	๑๘๗,๓๒๐			
๑๒๔	นายภูซงค์ ไม้ส้มซ่า		พนักงานขับรถยนต์	ทั่วไป		พนักงานขับรถยนต์	ทั่วไป	๑๐๘,๐๐๐			
	งานแผนและงบประมาณ										
	-										
	ส่วนบริหารงานคลัง										
	ฝ่ายพัสดุและทรัพย์สิน										
	งานพัสดุและทรัพย์สิน										
๑๒๕	นางพิศมัย พุ่มเกตุ		ผู้ช่วยนักวิชาการพัสดุ	ตามภารกิจ(ผู้มีคุณวุฒิ)		ผู้ช่วยนักวิชาการพัสดุ	ตามภารกิจ(ผู้มีคุณวุฒิ)	๒๑๑,๓๒๐			
๑๒๖	นายธนพล ทิมจันทร์		คนงาน	ทั่วไป		คนงาน	ทั่วไป	๑๐๘,๐๐๐			
๑๒๗	นางสาวกรพันธุ์ ไกรเดช		คนงาน	ทั่วไป		คนงาน	ทั่วไป	๑๐๘,๐๐๐			
๑๒๘	นางสาวจิรนนท์ ศรีหอม		คนงาน	ทั่วไป		คนงาน	ทั่วไป	๑๐๘,๐๐๐			
	งานทะเบียนพัสดุ										
	-										
	ฝ่ายการเงินและบัญชี										
	งานการเงิน										
๑๒๙	นางสุธารัตน์ ชุ่มธาราร		ผู้ช่วยนักวิชาการการเงินและบัญชี	ตามภารกิจ(ผู้มีคุณวุฒิ)		ผู้ช่วยนักวิชาการการเงินและบัญชี	ตามภารกิจ(ผู้มีคุณวุฒิ)	๒๐๔,๙๖๐			
๑๓๐	นายโชคชัย ลิ้มชัยอรุณเรือง		ผู้ช่วยนักวิชาการคลัง	ตามภารกิจ(ผู้มีคุณวุฒิ)		ผู้ช่วยนักวิชาการคลัง	ตามภารกิจ(ผู้มีคุณวุฒิ)	๒๐๔,๐๐๐			
	งานบัญชี										
๑๓๑	-ว่าง-		คนงาน	ทั่วไป		คนงาน	ทั่วไป	๑๐๘,๐๐๐			
๑๓๒	นางสาวประวีร์ณัฐ โพธิ์ประทุม		คนงาน	ทั่วไป		คนงาน	ทั่วไป	๑๐๘,๐๐๐			

ที่	ชื่อ - สกุล	คุณวุฒิ	กรอบอัตราค่าจ้างเดิม		กรอบอัตราค่าจ้างใหม่			เงินเดือน	เงินประจำตำแหน่ง		หมายเหตุ
			ตำแหน่ง	ระดับตำแหน่ง	เลขที่ตำแหน่ง	ตำแหน่ง	ระดับตำแหน่ง		เงินประจำตำแหน่ง	เงินค่าตอบแทน/เงินเพิ่มอื่นๆ	
	ฝ่ายสถิติการคลัง										
	งานสถิติการคลัง										
	-										
	ส่วนพัฒนารายได้										
	ฝ่ายพัฒนารายได้										
	งานพัฒนารายได้										
๑๓๓	นางสาวสุชาดา ดีแท้		ผู้ช่วยเจ้าพนักงานจัดเก็บรายได้	ตามภารกิจ(ผู้มีคุณวุฒิ)		ผู้ช่วยเจ้าพนักงานจัดเก็บรายได้	ตามภารกิจ(ผู้มีคุณวุฒิ)	๑๓๘,๐๐๐			
๑๓๔	นางสาวกนกพร อินคำ		พนักงาน	ทั่วไป		พนักงาน	ทั่วไป	๑๐๘,๐๐๐			
๑๓๕	นายภูมินทร์ ไม้ส้มซ่า		พนักงาน	ทั่วไป		พนักงาน	ทั่วไป	๑๐๘,๐๐๐			
	งานเร่งรัดรายได้										
๑๓๖	นางสาวมารีสา เรือนก้อน		พนักงาน	ทั่วไป		พนักงาน	ทั่วไป	๑๐๘,๐๐๐			
	ฝ่ายผลประโยชน์และกิจการพาณิชย์										
	งานผลประโยชน์และกิจการพาณิชย์										
๑๓๗	น.ส.ลัดดาวัลย์ แป้นน้อย		ผู้ช่วยเจ้าพนักงานจัดเก็บรายได้	ตามภารกิจ(ผู้มีคุณวุฒิ)		ผู้ช่วยเจ้าพนักงานจัดเก็บรายได้	ตามภารกิจ(ผู้มีคุณวุฒิ)	๑๓๙,๕๖๐			
๑๓๘	-ว่าง-		ผู้ช่วยเจ้าพนักงานจัดเก็บรายได้	ตามภารกิจ(ผู้มีคุณวุฒิ)		ผู้ช่วยเจ้าพนักงานจัดเก็บรายได้	ตามภารกิจ(ผู้มีคุณวุฒิ)	๑๓๘,๐๐๐			
๑๓๙	นางสาวชนัญชิตา สีสังข์		พนักงาน	ทั่วไป		พนักงาน	ทั่วไป	๑๐๘,๐๐๐			
๑๔๐	นางสาวยาสมิน ศรีประจักษ์		พนักงาน	ทั่วไป		พนักงาน	ทั่วไป	๑๐๘,๐๐๐			
๑๔๑	นายสิทพิสุฏ บุรณเขตต์		พนักงาน	ทั่วไป		พนักงาน	ทั่วไป	๑๐๘,๐๐๐			
๑๔๒	นางวาสนา อ่ำดี		พนักงาน	ทั่วไป		พนักงาน	ทั่วไป	๑๐๘,๐๐๐			
๑๔๓	นางสาวเสาวลักษณ์ พงษ์ตระกูล		พนักงาน	ทั่วไป		พนักงาน	ทั่วไป	๑๐๘,๐๐๐			
๑๔๔	นางสาวเมย์ริสา ก้อนมี		พนักงาน	ทั่วไป		พนักงาน	ทั่วไป	๑๐๘,๐๐๐			
๑๔๕	นางสาวศุภนิดา พรหมมาศ		พนักงาน	ทั่วไป		พนักงาน	ทั่วไป	๑๐๘,๐๐๐			
	งานเร่งรัดและจัดเก็บรายได้ทรัพย์สิน										
๑๔๖	นายอัศวิน เมฆทับ		พนักงาน	ทั่วไป		พนักงาน	ทั่วไป	๑๐๘,๐๐๐			
๑๔๗	นางชนกานต์ คำเกิด		พนักงาน	ทั่วไป		พนักงาน	ทั่วไป	๑๐๘,๐๐๐			

ที่	ชื่อ - สกุล	คุณวุฒิ	กรอบอัตรากำลังเดิม		กรอบอัตรากำลังใหม่			เงินเดือน	เงินประจำตำแหน่ง		หมายเหตุ
			ตำแหน่ง	ระดับตำแหน่ง	เลขที่ตำแหน่ง	ตำแหน่ง	ระดับตำแหน่ง		เงินประจำตำแหน่ง	เงินค่าตอบแทน/เงินเพิ่มอื่นๆ	
๑๔๘	นางสาวกรรณี ชาวช่างไม้		คนงาน	ทั่วไป		คนงาน	ทั่วไป	๑๐๘,๐๐๐			
๑๔๙	นางสาวศรีัญญา แพ่งเมือง		คนงาน	ทั่วไป		คนงาน	ทั่วไป	๑๐๘,๐๐๑			
๑๕๐	นางสาวสุกัญญา เอี่ยมโต		คนงาน	ทั่วไป		คนงาน	ทั่วไป	๑๐๘,๐๐๐			
๑๕๑	นางอัญชลี ชันทอง		คนงาน	ทั่วไป		คนงาน	ทั่วไป	๑๐๘,๐๐๐			
๑๕๒	นางสาวบัณฑิตา กฤตฤกษ์		คนงาน	ทั่วไป		คนงาน	ทั่วไป	๑๐๘,๐๐๐			
๑๕๓	นางมยุรี วุฒิยากร		คนงาน	ทั่วไป		คนงาน	ทั่วไป	๑๐๘,๐๐๐			
๑๕๔	นางสาวสายหยุด สุขล้ำเลิศ		คนงาน	ทั่วไป		คนงาน	ทั่วไป	๑๐๘,๐๐๐			
๑๕๕	นายเจษฎา อ่วมเหล็ก		คนงาน	ทั่วไป		คนงาน	ทั่วไป	๑๐๘,๐๐๐			
๑๕๖	นางสาวรัชชก จันทร์เหมือน		คนงาน	ทั่วไป		คนงาน	ทั่วไป	๑๐๘,๐๐๐			
๑๕๗	นางสาวธวัลรัตน์ ต่ายขาวนา		คนงาน	ทั่วไป		คนงาน	ทั่วไป	๑๐๘,๐๐๐			
๑๕๘	นางรัชดา ปาลินิช		คนงาน	ทั่วไป		คนงาน	ทั่วไป	๑๐๘,๐๐๐			
๑๕๙	นางสาวชิตดาว รัตนมิ่ง		คนงาน	ทั่วไป		คนงาน	ทั่วไป	๑๐๘,๐๐๐			
๑๖๐	น.ส.มาลี ทองเสา		คนงาน	ทั่วไป		คนงาน	ทั่วไป	๑๐๘,๐๐๐			
๑๖๑	นายนพรัตน์ จักขุวรรณ		คนงาน	ทั่วไป		คนงาน	ทั่วไป	๑๐๘,๐๐๐			
๑๖๒	นางสาวประภาวัลย์ คำเกิดธัญรัตน์		คนงาน	ทั่วไป		คนงาน	ทั่วไป	๑๐๘,๐๐๐			
๑๖๓	นางสาวพิชญธิดา ไม้ส้มซ่า		คนงาน	ทั่วไป		คนงาน	ทั่วไป	๑๐๘,๐๐๐			
๑๖๔	นางสาวเสาวนีย์ ไม้ส้มซ่า		คนงาน	ทั่วไป		คนงาน	ทั่วไป	๑๐๘,๐๐๐			
๑๖๕	นายจตุรวิษณุ พยัคศรีริกุล		คนงาน	ทั่วไป		คนงาน	ทั่วไป	๑๐๘,๐๐๐			
๑๖๖	นายอภิรักษ์ สีชมภู		คนงาน	ทั่วไป		คนงาน	ทั่วไป	๑๐๘,๐๐๐			
๑๖๗	นางสาวสุกัญญา โฉมแดง		คนงาน	ทั่วไป		คนงาน	ทั่วไป	๑๐๘,๐๐๐			
๑๖๘	นางนุชนารถ นาคเนียม		คนงาน	ทั่วไป		คนงาน	ทั่วไป	๑๐๘,๐๐๐			
๑๖๙	นางสายพิรุณ พงษ์สุทธิ		คนงาน	ทั่วไป		คนงาน	ทั่วไป	๑๐๘,๐๐๐			
๑๗๐	นายทวิช สระพลอย		คนงาน	ทั่วไป		คนงาน	ทั่วไป	๑๐๘,๐๐๐			
๑๗๑	นางอักษร โพธิ์เพชร		คนงาน	ทั่วไป		คนงาน	ทั่วไป	๑๐๘,๐๐๐			

ที่	ชื่อ - สกุล	คุณวุฒิ	กรอบอัตรากำลังเดิม		กรอบอัตรากำลังใหม่			เงินเดือน	เงินประจำตำแหน่ง		หมายเหตุ
			ตำแหน่ง	ระดับตำแหน่ง	เลขที่ตำแหน่ง	ตำแหน่ง	ระดับตำแหน่ง		เงินประจำตำแหน่ง	เงินค่าตอบแทน/เงินเพิ่มอื่นๆ	
๑๗๒	นายภาวิช แก้วบุญส่ง		คนงาน	ทั่วไป		คนงาน	ทั่วไป	๑๐๘,๐๐๐			
๑๗๓	นางสาวสารรัตน์ ประกอบกิจ		คนงาน	ทั่วไป		คนงาน	ทั่วไป	๑๐๘,๐๐๐			
๑๗๔	นางสาวประหยัด อ่วมเหล็ง		คนงาน	ทั่วไป		คนงาน	ทั่วไป	๑๐๘,๐๐๐			
	ฝ่ายแผนกที่ภาษีและทะเบียนทรัพย์สิน										
	งานแผนที่ภาษีและทะเบียนทรัพย์สิน										
๑๗๕	นายชินพิชญ์ ละอองนวล		ผู้ช่วยนักวิเคราะห์นโยบายและแผน	ตามภารกิจ(ผู้มีคุณวุฒิ)		ผู้ช่วยนักวิเคราะห์นโยบายและแผน	ตามภารกิจ(ผู้มีคุณวุฒิ)	๒๒๒,๓๖๐			
๑๗๖	นางสาวศิริโรจน์ คำดอนทอง		คนงาน	ทั่วไป		คนงาน	ทั่วไป	๑๐๘,๐๐๐			
๑๗๗	นายเทียม ออมสิน		คนงาน	ทั่วไป		คนงาน	ทั่วไป	๑๐๘,๐๐๐			
๑๗๘	นายฉัตรชัย เนียมดี		คนงาน	ทั่วไป		คนงาน	ทั่วไป	๑๐๘,๐๐๐			
๑๗๙	นางสาวรัตนวรรณ กฐินเทศ		คนงาน	ทั่วไป		คนงาน	ทั่วไป	๑๐๘,๐๐๐			
๑๘๐	นางพรทิพย์ ยิ้มอยู่		คนงาน	ทั่วไป		คนงาน	ทั่วไป	๑๐๘,๐๐๐			
๑๘๑	นางสาวสุภัทรา สุวรรณร้อ		คนงาน	ทั่วไป		คนงาน	ทั่วไป	๑๐๘,๐๐๐			
๑๘๒	นายสิทธิโชค สุจริตจันทร์		คนงาน	ทั่วไป		คนงาน	ทั่วไป	๑๐๘,๐๐๐			
๑๘๓	นายพงษ์พันธ์ เรือศรีจันทร์		คนงาน	ทั่วไป		คนงาน	ทั่วไป	๑๐๘,๐๐๐			
	งานบริการข้อมูลแผนที่ภาษีและทะเบียนทรัพย์สิน										
๑๘๔	นางสาวมาลี ดิพราหมณ์		คนงาน	ทั่วไป		คนงาน	ทั่วไป	๑๐๘,๐๐๐			
๑๘๕	นายสิทธิศักดิ์ ฉ่ำพงษ์		คนงาน	ทั่วไป		คนงาน	ทั่วไป	๑๐๘,๐๐๐			
๑๘๖	นางสาววิลาวัลย์ เทศกุล		คนงาน	ทั่วไป		คนงาน	ทั่วไป	๑๐๘,๐๐๐			
๑๘๗	นางสาวณัฐนรี นุ่มอ้อม		คนงาน	ทั่วไป		คนงาน	ทั่วไป	๑๐๘,๐๐๐			
๑๘๘	นางสาวอรนิษา ขุนมธุรส		คนงาน	ทั่วไป		คนงาน	ทั่วไป	๑๐๘,๐๐๐			
๑๘๙	นางสาวพิณทิพย์ หมอยา		คนงาน	ทั่วไป		คนงาน	ทั่วไป	๑๐๘,๐๐๐			

ที่	ชื่อ - สกุล	คุณวุฒิ	กรอบอัตราเก่าเดิม		กรอบอัตราค่าจ้างใหม่			เงินเดือน	เงินประจำตำแหน่ง		หมายเหตุ
			ตำแหน่ง	ระดับตำแหน่ง	เลขที่ตำแหน่ง	ตำแหน่ง	ระดับตำแหน่ง		เงินประจำตำแหน่ง	เงินค่าตอบแทน/เงินเพิ่มอื่นๆ	
สำนักช่าง (๐๕)											
ฝ่ายบริหารงานทั่วไป											
	งานธุรการ										
๑๙๐	นางสาวอุมา หลวงวงศ์		ผู้ช่วยนักวิชาการคลัง	ตามภารกิจ (ผู้มีคุณวุฒิ)		ผู้ช่วยนักวิชาการคลัง	ตามภารกิจ (ผู้มีคุณวุฒิ)	๒๒๕,๑๒๐			
๑๙๑	นางสาวบุษกร รังษิภาโนตร		ผู้ช่วยนักจัดการงานทั่วไป	ตามภารกิจ (ผู้มีคุณวุฒิ)		ผู้ช่วยนักจัดการงานทั่วไป	ตามภารกิจ (ผู้มีคุณวุฒิ)	๑๙๑,๑๖๐			
๑๙๒	นางสุกัญญา น้อยศรี		ผู้ช่วยเจ้าพนักงานธุรการ	ตามภารกิจ (ผู้มีคุณวุฒิ)		ผู้ช่วยเจ้าพนักงานธุรการ	ตามภารกิจ (ผู้มีคุณวุฒิ)	๑๓๘,๑๒๐			
๑๙๓	นางสาวพิไลพรรณ บัวระพา		ผู้ช่วยเจ้าพนักงานธุรการ	ตามภารกิจ (ผู้มีคุณวุฒิ)		ผู้ช่วยเจ้าพนักงานธุรการ	ตามภารกิจ (ผู้มีคุณวุฒิ)	๑๔๐,๑๖๐			
๑๙๔	นายธนโชติ วาสนาทิทักษ์		พนักงานขับรถยนต์	ตามภารกิจ (ผู้มีทักษะ)		พนักงานขับรถยนต์	ตามภารกิจ (ผู้มีทักษะ)	๑๓๘,๒๔๐			
๑๙๕	นายสุริยา ศุภสารสาร		พนักงานขับรถยนต์	ตามภารกิจ (ผู้มีทักษะ)		พนักงานขับรถยนต์	ตามภารกิจ (ผู้มีทักษะ)	๑๓๕,๔๘๐			
๑๙๖	นางสาวสุธรรส จีวีสุข		คนงาน	ทั่วไป		คนงาน	ทั่วไป	๑๐๘,๐๐๐			
๑๙๗	นายถนอมพงษ์ ต่ายขาวนา		พนักงานขับรถยนต์	ทั่วไป		พนักงานขับรถยนต์	ทั่วไป	๑๐๘,๐๐๐			
งานแผนและงบประมาณ											
	-										
ส่วนควบคุมอาคารและผังเมือง											
ฝ่ายผังเมือง											
	-										
งานควบคุมผังเมือง											
	-										
งานควบคุมอาคาร											
	-										
งานขออนุญาตอาคาร											
	-										
ส่วนควบคุมการก่อสร้าง											
ฝ่ายวิศวกรรมโยธา											
งานวิศวกรรมโยธา											
๑๙๘	-ว่าง-		ผู้ช่วยช่างสำรวจ	ตามภารกิจ (ผู้มีคุณวุฒิ)		ผู้ช่วยช่างสำรวจ	ตามภารกิจ (ผู้มีคุณวุฒิ)	๑๓๘,๐๐๐			
๑๙๙	นายสมเกียรติ ศรีแสง		ผู้ช่วยนายช่างเขียนแบบ	ตามภารกิจ (ผู้มีคุณวุฒิ)		ผู้ช่วยนายช่างเขียนแบบ	ตามภารกิจ (ผู้มีคุณวุฒิ)	๑๖๙,๔๔๐			
๒๐๐	นางสาวณภัชชา มั่นขาวนา		ผู้ช่วยนายช่างเขียนแบบ	ตามภารกิจ (ผู้มีคุณวุฒิ)		ผู้ช่วยนายช่างเขียนแบบ	ตามภารกิจ (ผู้มีคุณวุฒิ)	๑๔๑,๖๐๐			

ที่	ชื่อ - สกุล	คุณวุฒิ	กรอบอัตราค่าจ้างเดิม		กรอบอัตราค่าจ้างใหม่			เงินเดือน	เงินประจำตำแหน่ง		หมายเหตุ
			ตำแหน่ง	ระดับตำแหน่ง	เลขที่ตำแหน่ง	ตำแหน่ง	ระดับตำแหน่ง		เงินประจำตำแหน่ง	เงินค่าตอบแทน/เงินเพิ่มอื่นๆ	
	งานวิศวกรรมจราจร										
	-										
	ฝ่ายสถาปัตยกรรม										
	งานสถาปัตยกรรม										
๒๐๑	นายปองพล รินมุกดา		ผู้ช่วยสถาปนิก	ตามภารกิจ (ผู้มีคุณวุฒิ)		ผู้ช่วยสถาปนิก	ตามภารกิจ (ผู้มีคุณวุฒิ)	๑๘๐,๐๐๐			
๒๐๒	นายธีรพร ศรีเชียงสา		ผู้ช่วยนายช่างโยธา	ตามภารกิจ (ผู้มีคุณวุฒิ)		ผู้ช่วยนายช่างโยธา	ตามภารกิจ (ผู้มีคุณวุฒิ)	๑๓๘,๐๐๐			
	ส่วนการโยธา										
	ฝ่ายสาธารณูปโภค										
	งานสาธารณูปโภค										
๒๐๓	ว่าง		พนักงานขับเครื่องจักรกลขนาดหนัก	ตามภารกิจ (ผู้มีทักษะ)		พนักงานขับเครื่องจักรกลขนาดหนัก	ตามภารกิจ (ผู้มีทักษะ)	๑๘๐,๐๐๐			
๒๐๔	นายันทวัฒน์ โอบอินทร์		พนักงานขับรถยนต์	ตามภารกิจ (ผู้มีทักษะ)		พนักงานขับรถยนต์	ตามภารกิจ (ผู้มีทักษะ)	๑๒๒,๕๒๐			
๒๐๕	นายปริญญา บุญรักษ์		พนักงานขับรถยนต์	ตามภารกิจ (ผู้มีทักษะ)		พนักงานขับรถยนต์	ตามภารกิจ (ผู้มีทักษะ)	๑๑๒,๘๐๐			
๒๐๖	นายสมโภช เมฆทัฬห		พนักงานขับรถยนต์	ตามภารกิจ (ผู้มีทักษะ)		พนักงานขับรถยนต์	ตามภารกิจ (ผู้มีทักษะ)	๑๓๔,๑๖๐			
๒๐๗	นายไกรเดช อินทรทัศน์		พนักงานขับรถยนต์	ตามภารกิจ (ผู้มีทักษะ)		พนักงานขับรถยนต์	ตามภารกิจ (ผู้มีทักษะ)	๑๑๒,๘๐๐			
๒๐๘	นายภาณุพันธ์ ฉิมเอี่ยม		พนักงานขับรถยนต์	ตามภารกิจ (ผู้มีทักษะ)		พนักงานขับรถยนต์	ตามภารกิจ (ผู้มีทักษะ)	๑๓๕,๔๘๐			
๒๐๙	นายเอนก เขียวเหลือ		พนักงานขับรถยนต์	ตามภารกิจ (ผู้มีทักษะ)		พนักงานขับรถยนต์	ตามภารกิจ (ผู้มีทักษะ)	๑๒๕,๖๔๐			
๒๑๐	นายจรัฐญ แม้วักัง		พนักงานขับรถยนต์	ตามภารกิจ (ผู้มีทักษะ)		พนักงานขับรถยนต์	ตามภารกิจ (ผู้มีทักษะ)	๑๒๒,๕๒๐			
๒๑๑	นายธีระวัฒน์ เคลือแก้ว		พนักงานขับรถยนต์	ตามภารกิจ (ผู้มีทักษะ)		พนักงานขับรถยนต์	ตามภารกิจ (ผู้มีทักษะ)	๑๐,๑๐๐			
๒๑๒	นายบุญยีน ชุมพงษ์		พนักงานขับรถยนต์	ทั่วไป		พนักงานขับรถยนต์	ทั่วไป	๑๐๘,๐๐๐			
๒๑๓	นายสุภัทร ปานเกิดผล		คนงาน	ทั่วไป		คนงาน	ทั่วไป	๑๐๘,๐๐๐			
๒๑๔	นายสุธาทูล พุ่มพวง		คนงาน	ทั่วไป		คนงาน	ทั่วไป	๑๐๘,๐๐๐			
๒๑๕	นายชูชาติ มีอุตร		คนงาน	ทั่วไป		คนงาน	ทั่วไป	๑๐๘,๐๐๐			
๒๑๖	นางสาววนิสา รัตนา		คนงาน	ทั่วไป		คนงาน	ทั่วไป	๑๐๘,๐๐๐			
๒๑๗	นายไพโรจน์ เพื่องปราง		คนงาน	ทั่วไป		คนงาน	ทั่วไป	๑๐๘,๐๐๐			

ที่	ชื่อ - สกุล	คุณวุฒิ	กรอบอัตรากำลังเดิม		กรอบอัตรากำลังใหม่			เงินเดือน	เงินประจำตำแหน่ง		หมายเหตุ
			ตำแหน่ง	ระดับตำแหน่ง	เลขที่ตำแหน่ง	ตำแหน่ง	ระดับตำแหน่ง		เงินประจำตำแหน่ง	เงินค่าตอบแทน/เงินเพิ่มอื่นๆ	
๒๑๘	นายวิเชียร มีอุตร		คนงาน	ทั่วไป		คนงาน	ทั่วไป	๑๐๘,๐๐๐			
๒๑๙	นายอนนต์ ฟ้าทอง		คนงาน	ทั่วไป		คนงาน	ทั่วไป	๑๐๘,๐๐๐			
๒๒๐	นายสุนทร มั่นอำ		คนงาน	ทั่วไป		คนงาน	ทั่วไป	๑๐๘,๐๐๐			
๒๒๑	นายพงศ์กร โพธิ์ทอง		คนงาน	ทั่วไป		คนงาน	ทั่วไป	๑๐๘,๐๐๐			
๒๒๒	นายอนุสรณ์ ชุนโต		คนงาน	ทั่วไป		คนงาน	ทั่วไป	๑๐๘,๐๐๐			
๒๒๓	นางวรรณฤดี จรชื่น		คนงาน	ทั่วไป		คนงาน	ทั่วไป	๑๐๘,๐๐๐			
๒๒๔	นายชัยรัตน์ จันทิพร		คนงาน	ทั่วไป		คนงาน	ทั่วไป	๑๐๘,๐๐๐			
๒๒๕	นายพินิจ คนเฉียบ		คนงาน	ทั่วไป		คนงาน	ทั่วไป	๑๐๘,๐๐๐			
๒๒๖	นายเจมณรงค์ เพ็องปราง		คนงาน	ทั่วไป		คนงาน	ทั่วไป	๑๐๘,๐๐๐			
๒๒๗	นายจักริน เครือแก้ว		คนงาน	ทั่วไป		คนงาน	ทั่วไป	๑๐๘,๐๐๐			
๒๒๘	นายกำพล อ่ำขำ		คนงาน	ทั่วไป		คนงาน	ทั่วไป	๑๐๘,๐๐๐			
๒๒๙	นายประนม ดีพราหมณ์		คนงาน	ทั่วไป		คนงาน	ทั่วไป	๑๐๘,๐๐๐			
๒๓๐	นายศรัณยู จันสน		คนงาน	ทั่วไป		คนงาน	ทั่วไป	๑๐๘,๐๐๐			
๒๓๑	นายวุฒิชัย ชาวน่าน		คนงาน	ทั่วไป		คนงาน	ทั่วไป	๑๐๘,๐๐๐			
๒๓๒	นายกังวาล นาคะเกตุ		คนงาน	ทั่วไป		คนงาน	ทั่วไป	๑๐๘,๐๐๐			
๒๓๓	นายณัฐวุฒิ บุญด่าง		คนงาน	ทั่วไป		คนงาน	ทั่วไป	๑๐๘,๐๐๐			
๒๓๔	นายจักริน ใจสุกใส		คนงาน	ทั่วไป		คนงาน	ทั่วไป	๑๐๘,๐๐๐			
๒๓๕	นายธนา ผลเจริญ		คนงาน	ทั่วไป		คนงาน	ทั่วไป	๑๐๘,๐๐๐			
๒๓๖	นายเสถียร ตรงต่อกิจ		คนงาน	ทั่วไป		คนงาน	ทั่วไป	๑๐๘,๐๐๐			
๒๓๗	นายพงศกร ชัยศิริ		คนงาน	ทั่วไป		คนงาน	ทั่วไป	๑๐๘,๐๐๐			
๒๓๘	นายดอกรัก เทแก้ว		คนงาน	ทั่วไป		คนงาน	ทั่วไป	๑๐๘,๐๐๐			
๒๓๙	นายพิษณุ สามทอง		คนงาน	ทั่วไป		คนงาน	ทั่วไป	๑๐๘,๐๐๐			

ที่	ชื่อ - สกุล	คุณวุฒิ	กรอบอัตรากำลังเดิม		กรอบอัตรากำลังใหม่			เงินเดือน	เงินประจำตำแหน่ง		หมายเหตุ
			ตำแหน่ง	ระดับตำแหน่ง	เลขที่ตำแหน่ง	ตำแหน่ง	ระดับตำแหน่ง		เงินประจำตำแหน่ง	เงินค่าตอบแทน/เงินเพิ่มอื่นๆ	
	งานสถานที่และไฟฟ้าสาธารณะ										
๒๔๐	นายกำพล เรือนก้อน		พนักงานขับรถยนต์	ตามภารกิจ (ผู้มีทักษะ)		พนักงานขับรถยนต์	ตามภารกิจ (ผู้มีทักษะ)	๑๑๒,๘๐๐			
๒๔๑	นายชาติ มาสะธรรม		พนักงานขับรถยนต์	ตามภารกิจ (ผู้มีทักษะ)		พนักงานขับรถยนต์	ตามภารกิจ (ผู้มีทักษะ)	๑๒๐,๖๐๐			
๒๔๒	-ว่าง-		พนักงานขับรถยนต์	ทั่วไป		พนักงานขับรถยนต์	ทั่วไป	๑๐๘,๐๐๐			
๒๔๓	นายประจวบ ชูแสง		คนงาน	ทั่วไป		คนงาน	ทั่วไป	๑๐๘,๐๐๐			
๒๔๔	นายอนุสรณ์ จันสีทอง		คนงาน	ทั่วไป		คนงาน	ทั่วไป	๑๐๘,๐๐๐			
๒๔๕	นายปราโมทย์ ดวงสมร		คนงาน	ทั่วไป		คนงาน	ทั่วไป	๑๐๘,๐๐๐			
๒๔๖	นางสาววราภรณ์ ขุนสนา		คนงาน	ทั่วไป		คนงาน	ทั่วไป	๑๐๘,๐๐๐			
๒๔๗	นางสาวไปรยา เสือผ่อง		คนงาน	ทั่วไป		คนงาน	ทั่วไป	๑๐๘,๐๐๐			
๒๔๘	นายนิค มุขเมือง		คนงาน	ทั่วไป		คนงาน	ทั่วไป	๑๐๘,๐๐๐			
๒๔๙	นายปกรณ์ วงศ์ประทุม		คนงาน	ทั่วไป		คนงาน	ทั่วไป	๑๐๘,๐๐๐			
๒๕๐	นายธีรพงศ์ ณะวัน		คนงาน	ทั่วไป		คนงาน	ทั่วไป	๑๐๘,๐๐๐			
๒๕๑	นายลัทธสิัญญา อุ่มแสง		คนงาน	ทั่วไป		คนงาน	ทั่วไป	๑๐๘,๐๐๐			
๒๕๒	นายกฤตวิทย์ สิงเดช		คนงาน	ทั่วไป		คนงาน	ทั่วไป	๑๐๘,๐๐๐			
๒๕๓	นางสาวบัว ใจเที่ยงธรรม		คนงาน	ทั่วไป		คนงาน	ทั่วไป	๑๐๘,๐๐๐			
๒๕๔	นายกรงวีไล เกตุพิจิตร		คนงาน	ทั่วไป		คนงาน	ทั่วไป	๑๐๘,๐๐๐			
๒๕๕	นายวีรภัทร ปานนิล		คนงาน	ทั่วไป		คนงาน	ทั่วไป	๑๐๘,๐๐๐			
๒๕๖	นายเพชร ใจตระหนัก		คนงาน	ทั่วไป		คนงาน	ทั่วไป	๑๐๘,๐๐๐			
๒๕๗	นายปฏิภาณ สุขมาก		คนงาน	ทั่วไป		คนงาน	ทั่วไป	๑๐๘,๐๐๐			
๒๕๘	นายณัฐพล เทศกุล		คนงาน	ทั่วไป		คนงาน	ทั่วไป	๑๐๘,๐๐๐			
๒๕๙	นายวิโชติ มาสะธรรม		คนงาน	ทั่วไป		คนงาน	ทั่วไป	๑๐๘,๐๐๐			
๒๖๐	นายดลชัย มีอุตร		คนงาน	ทั่วไป		คนงาน	ทั่วไป	๑๐๘,๐๐๐			

ที่	ชื่อ - สกุล	คุณวุฒิ	กรอบอัตราเก่าเดิม		กรอบอัตราค่าจ้างใหม่			เงินเดือน	เงินประจำตำแหน่ง		หมายเหตุ
			ตำแหน่ง	ระดับตำแหน่ง	เลขที่ตำแหน่ง	ตำแหน่ง	ระดับตำแหน่ง		เงินประจำตำแหน่ง	เงินค่าตอบแทน/เงินเพิ่มอื่นๆ	
	งานสวนสาธารณะ										
๒๖๑	นายอนุชาติ	สิงห์โต	พนักงานขับรถยนต์	ตามภารกิจ (ผู้มีทักษะ)		พนักงานขับรถยนต์	ตามภารกิจ (ผู้มีทักษะ)	๑๓๗,๔๐๐			
๒๖๒	นายภูษิต	ช่างพินิจ	พนักงานขับรถยนต์	ตามภารกิจ (ผู้มีทักษะ)		พนักงานขับรถยนต์	ตามภารกิจ (ผู้มีทักษะ)	๑๑๒,๘๐๐			
๒๖๓	นายวรวิทย์	อิสริยะพันธุ์	พนักงานขับรถยนต์	ทั่วไป		พนักงานขับรถยนต์	ทั่วไป	๑๐๘,๐๐๐			
๒๖๔	นายอุเทน	สนั่นนาม	คนงาน	ทั่วไป		คนงาน	ทั่วไป	๑๐๘,๐๐๐			
๒๖๕	นางสาวศศิธร	ปัญญา	คนงาน	ทั่วไป		คนงาน	ทั่วไป	๑๐๘,๐๐๐			
๒๖๖	นายสุรศักดิ์	ฉิมปรางค์	คนงาน	ทั่วไป		คนงาน	ทั่วไป	๑๐๘,๐๐๐			
๒๖๗	นางสายพิน	ชำนาญ	คนงาน	ทั่วไป		คนงาน	ทั่วไป	๑๐๘,๐๐๐			
๒๖๘	นางสาวสุมาภรณ์	สุขชี	คนงาน	ทั่วไป		คนงาน	ทั่วไป	๑๐๘,๐๐๐			
๒๖๙	นางอุบล	ขุนโต	คนงาน	ทั่วไป		คนงาน	ทั่วไป	๑๐๘,๐๐๐			
๒๗๐	นายณรงค์โชติบุรณ์	ฉิมปรางค์	คนงาน	ทั่วไป		คนงาน	ทั่วไป	๑๐๘,๐๐๐			
๒๗๑	นางสมพร	มาสะธรรม	คนงาน	ทั่วไป		คนงาน	ทั่วไป	๑๐๘,๐๐๐			
๒๗๒	นายเอกพงศ์	พงษ์ตระกูล	คนงาน	ทั่วไป		คนงาน	ทั่วไป	๑๐๘,๐๐๐			
๒๗๓	นายเดวิดสิน	แปลงสิน	คนงาน	ทั่วไป		คนงาน	ทั่วไป	๑๐๘,๐๐๐			
๒๗๔	นายอนนท์	เสื่อเปรม	คนงาน	ทั่วไป		คนงาน	ทั่วไป	๑๐๘,๐๐๐			
๒๗๕	นางกรรณิกา	ดีพราหมณ์	คนงาน	ทั่วไป		คนงาน	ทั่วไป	๑๐๘,๐๐๐			
๒๗๖	นางสาวชาลิณี	ดีพราหมณ์	คนงาน	ทั่วไป		คนงาน	ทั่วไป	๑๐๘,๐๐๐			
๒๗๗	นางจัญญ	เทียนอยู่	คนงาน	ทั่วไป		คนงาน	ทั่วไป	๑๐๘,๐๐๐			
๒๗๘	นายวิวัฒน์พงษ์	อุคำ	คนงาน	ทั่วไป		คนงาน	ทั่วไป	๑๐๘,๐๐๐			
๒๗๙	นายสุธี	อ้ออยู่	คนงาน	ทั่วไป		คนงาน	ทั่วไป	๑๐๘,๐๐๐			
๒๘๐	นายมงคล	มันคำ	คนงาน	ทั่วไป		คนงาน	ทั่วไป	๑๐๘,๐๐๐			
๒๘๑	นางสุปัญญา	สิงโต	คนงาน	ทั่วไป		คนงาน	ทั่วไป	๑๐๘,๐๐๐			
๒๘๒	นางสาวหยาดพิรุณ	อูนอ้า	คนงาน	ทั่วไป		คนงาน	ทั่วไป	๑๐๘,๐๐๐			
๒๘๓	นางบังอร	จำปาแก้ว	คนงาน	ทั่วไป		คนงาน	ทั่วไป	๑๐๘,๐๐๐			

ที่	ชื่อ - สกุล	คุณวุฒิ	กรอบอัตราเก่าเดิม		กรอบอัตราค่าจ้างใหม่			เงินเดือน	เงินประจำตำแหน่ง		หมายเหตุ
			ตำแหน่ง	ระดับตำแหน่ง	เลขที่ตำแหน่ง	ตำแหน่ง	ระดับตำแหน่ง		เงินประจำตำแหน่ง	เงินค่าตอบแทน/เงินเพิ่มอื่นๆ	
๒๘๔	นายปรีชา เรือนก้อน		คนงาน	ทั่วไป		คนงาน	ทั่วไป	๑๐๘,๐๐๐			
๒๘๕	นายธนศักดิ์ รักษ์งาน		คนงาน	ทั่วไป		คนงาน	ทั่วไป	๑๐๘,๐๐๐			
๒๘๖	นางสาวมยุรา สารบรรณ		คนงาน	ทั่วไป		คนงาน	ทั่วไป	๑๐๘,๐๐๐			
๒๘๗	นายเมธพันธ์ ชำอำ		คนงาน	ทั่วไป		คนงาน	ทั่วไป	๑๐๘,๐๐๐			
๒๘๘	นางสาวกฤติยา แก้วคุ้ม		คนงาน	ทั่วไป		คนงาน	ทั่วไป	๑๐๘,๐๐๐			
๒๘๙	นายสุรินทร์ ฝั่งมณี		คนงาน	ทั่วไป		คนงาน	ทั่วไป	๑๐๘,๐๐๐			
	ฝ่ายศูนย์เครื่องจักรกล										
	งานซ่อมบำรุงเครื่องจักรกล										
๒๙๐	นายปิยเดช อ่ำชำ		คนงาน	ทั่วไป		คนงาน	ทั่วไป	๑๐๘,๐๐๐			
๒๙๑	นางนริศรา บุญคุ้ม		คนงาน	ทั่วไป		คนงาน	ทั่วไป	๑๐๘,๐๐๐			
๒๙๒	นายมงคล นาคก้อน		คนงาน	ทั่วไป		คนงาน	ทั่วไป	๑๐๘,๐๐๐			
๒๙๓	นายพรเทพ จันทะวง		คนงาน	ทั่วไป		คนงาน	ทั่วไป	๑๐๘,๐๐๐			
๒๙๔	นายรณกร น้อยด้อย		คนงาน	ทั่วไป		คนงาน	ทั่วไป	๑๐๘,๐๐๐			
	งานระบบการจราจร										
๒๙๕	นายวุฒิชัย ม่วงมา		พนักงานขับรถยนต์	ทั่วไป		พนักงานขับรถยนต์	ทั่วไป	๑๐๘,๐๐๐			
๒๙๖	นางสาวสุวิมล อ่อนศรี		คนงาน	ทั่วไป		คนงาน	ทั่วไป	๑๐๘,๐๐๐			
๒๙๗	นางสาวชฎาพร กานอินทร์		คนงาน	ทั่วไป		คนงาน	ทั่วไป	๑๐๘,๐๐๐			
๒๙๘	นายนพพร เผือกพ่วง		คนงาน	ทั่วไป		คนงาน	ทั่วไป	๑๐๘,๐๐๐			
	ส่วนช่างสุขาภิบาล										
	ฝ่ายจัดการมูลฝอยและสิ่งปฏิกูล										
	งานกำจัดมูลฝอยและสิ่งปฏิกูล										
๒๙๙	นายเสกศักดิ์ จูสิงห์		พนักงานขับเครื่องจักรกลขนาดหนัก	ตามภารกิจ (ผู้มีทักษะ)		พนักงานขับเครื่องจักรกลขนาดหนัก	ตามภารกิจ (ผู้มีทักษะ)	๒๒๑,๒๘๐			
๓๐๐	นายวิเชียร โพธิ์พึ่ง		พนักงานขับเครื่องจักรกลขนาดหนัก	ตามภารกิจ (ผู้มีทักษะ)		พนักงานขับเครื่องจักรกลขนาดหนัก	ตามภารกิจ (ผู้มีทักษะ)	๒๑๙,๐๐๐			
๓๐๑	นายจำลอง ชาข่างไม้		พนักงานขับเครื่องจักรกลขนาดหนัก	ตามภารกิจ (ผู้มีทักษะ)		พนักงานขับเครื่องจักรกลขนาดหนัก	ตามภารกิจ (ผู้มีทักษะ)	๒๑๙,๐๐๐			
๓๐๒	นายชาติชาย โพธิ์เทศ		พนักงานขับเครื่องจักรกลขนาดหนัก	ตามภารกิจ (ผู้มีทักษะ)		พนักงานขับเครื่องจักรกลขนาดหนัก	ตามภารกิจ (ผู้มีทักษะ)	๒๒๑,๒๘๐			

ที่	ชื่อ - สกุล	คุณวุฒิ	กรอบอัตราเก่าเดิม		กรอบอัตราค่าจ้างใหม่			เงินเดือน	เงินประจำตำแหน่ง		หมายเหตุ
			ตำแหน่ง	ระดับตำแหน่ง	เลขที่ตำแหน่ง	ตำแหน่ง	ระดับตำแหน่ง		เงินประจำตำแหน่ง	เงินค่าตอบแทน/เงินเพิ่มอื่นๆ	
๓๐๓	นายอัศวิน	สั่งสอน	พนักงานขับเครื่องจักรกลขนาดหนัก	ตามภารกิจ (ผู้มีทักษะ)		พนักงานขับเครื่องจักรกลขนาดหนัก	ตามภารกิจ (ผู้มีทักษะ)	๒๒๑,๒๘๐			
๓๐๔	นายสำเนา	ทองสอน	พนักงานขับรถยนต์	ตามภารกิจ (ผู้มีทักษะ)		พนักงานขับรถยนต์	ตามภารกิจ (ผู้มีทักษะ)	๑๓๖,๐๘๐			
๓๐๕	นายมล	หลวงวงศ์	พนักงานขับรถยนต์	ตามภารกิจ (ผู้มีทักษะ)		พนักงานขับรถยนต์	ตามภารกิจ (ผู้มีทักษะ)	๑๓๘,๘๔๐			
๓๐๖	นายเดี่ยว	ศรีเนตร	พนักงานขับรถยนต์	ตามภารกิจ (ผู้มีทักษะ)		พนักงานขับรถยนต์	ตามภารกิจ (ผู้มีทักษะ)	๑๑๒,๘๐๐			
๓๐๗	นายไพโรจน์	ข้าวรอด	พนักงานขับรถยนต์	ตามภารกิจ (ผู้มีทักษะ)		พนักงานขับรถยนต์	ตามภารกิจ (ผู้มีทักษะ)	๑๓๕,๓๖๐			
๓๐๘	นายสุรเชษฐ์	หลวงวงศ์	คนงาน	ทั่วไป		คนงาน	ทั่วไป	๑๐๘,๐๐๐			
๓๐๙	นายมานิตย์	จินดา	คนงาน	ทั่วไป		คนงาน	ทั่วไป	๑๐๘,๐๐๐			
๓๑๐	นายปิ่นธรณ์	ทองอ่ำ	คนงาน	ทั่วไป		คนงาน	ทั่วไป	๑๐๘,๐๐๐			
๓๑๑	นางวันเพ็ญ	หอมสะอาด	คนงาน	ทั่วไป		คนงาน	ทั่วไป	๑๐๘,๐๐๐			
๓๑๒	นางสาววิดา	เกตุโต	คนงาน	ทั่วไป		คนงาน	ทั่วไป	๑๐๘,๐๐๐			
๓๑๓	นายศุภฤกษ์	เกตุดี	คนงาน	ทั่วไป		คนงาน	ทั่วไป	๑๐๘,๐๐๐			
๓๑๔	นายบุญเกิด	เกิดสินธุ์	คนงาน	ทั่วไป		คนงาน	ทั่วไป	๑๐๘,๐๐๐			
๓๑๕	นายย้วน	ราชขวัญ	คนงาน	ทั่วไป		คนงาน	ทั่วไป	๑๐๘,๐๐๐			
	งานเครื่องจักรกลและซ่อมบำรุง										
	-										
	ฝ่ายจัดการคุณภาพน้ำ										
	งานควบคุมและตรวจสอบบำบัดน้ำเสีย										
๓๑๖	นายปิยะพงษ์	สันติธรรมย์	คนงาน	ทั่วไป		คนงาน	ทั่วไป	๑๐๘,๐๐๐			
๓๑๗	นายศพล	หอมสะอาด	คนงาน	ทั่วไป		คนงาน	ทั่วไป	๑๐๘,๐๐๐			
	งานบำรุงรักษาและซ่อมแซม										
๓๑๘	นายมานิช	อุณา	พนักงานขับเครื่องจักรกลขนาดหนัก	ตามภารกิจ (ผู้มีทักษะ)		พนักงานขับเครื่องจักรกลขนาดหนัก	ตามภารกิจ (ผู้มีทักษะ)	๒๒๑,๒๘๐			
๓๑๙	ว่าง		พนักงานขับเครื่องจักรกลขนาดหนัก	ตามภารกิจ (ผู้มีทักษะ)		พนักงานขับเครื่องจักรกลขนาดหนัก	ตามภารกิจ (ผู้มีทักษะ)	๑๘๐,๐๐๐			
๓๒๐	นายปัญญา	จูจันทร์	ผู้ช่วยช่างสำรวจ	ตามภารกิจ (ผู้มีคุณวุฒิ)		ผู้ช่วยช่างสำรวจ	ตามภารกิจ (ผู้มีคุณวุฒิ)	๑๓๓,๓๒๐			
๓๒๑	นายนิรุต	คงคุ้ม	พนักงานขับเครื่องจักรกลขนาดหนัก	ตามภารกิจ (ผู้มีทักษะ)		พนักงานขับเครื่องจักรกลขนาดหนัก	ตามภารกิจ (ผู้มีทักษะ)	๒๐๒,๓๒๐			

ที่	ชื่อ - สกุล	คุณวุฒิ	กรอบอัตราเก่าเดิม		กรอบอัตราค่าจ้างใหม่			เงินเดือน	เงินประจำตำแหน่ง		หมายเหตุ
			ตำแหน่ง	ระดับตำแหน่ง	เลขที่ตำแหน่ง	ตำแหน่ง	ระดับตำแหน่ง		เงินประจำตำแหน่ง	เงินค่าตอบแทน/เงินเพิ่มอื่นๆ	
๓๒๒	นายสมบัติ สุขชี		พนักงานขับรถยนต์	ตามภารกิจ (ผู้มีทักษะ)		พนักงานขับรถยนต์	ตามภารกิจ (ผู้มีทักษะ)	๑๓๘,๘๔๐			
๓๒๓	นายวันชัย ชุนวิงจ้อย		พนักงานขับรถยนต์	ตามภารกิจ (ผู้มีทักษะ)		พนักงานขับรถยนต์	ตามภารกิจ (ผู้มีทักษะ)	๑๓๗,๒๘๐			
๓๒๔	นายศักดิ์ดา อ่ำขำ		คนงาน	ทั่วไป		คนงาน	ทั่วไป	๑๐๘,๐๐๐			
๓๒๕	นายสมพงษ์ ประทุม		คนงาน	ทั่วไป		คนงาน	ทั่วไป	๑๐๘,๐๐๐			
๓๒๖	นายสมบูรณ์ มิ้มเยี่ยม		คนงาน	ทั่วไป		คนงาน	ทั่วไป	๑๐๘,๐๐๐			
๓๒๗	นายชาติกล้า เกตุพิจิตร		คนงาน	ทั่วไป		คนงาน	ทั่วไป	๑๐๘,๐๐๐			
๓๒๘	นายกรีธา เกตุพิจิตร		คนงาน	ทั่วไป		คนงาน	ทั่วไป	๑๐๘,๐๐๐			
๓๒๙	นายประเสริฐ พานทอง		คนงาน	ทั่วไป		คนงาน	ทั่วไป	๑๐๘,๐๐๐			
๓๓๐	นายสุรินทร์ บุญเยี่ยม		คนงาน	ทั่วไป		คนงาน	ทั่วไป	๑๐๘,๐๐๐			
๓๓๑	นายสมบัติ ครุฑคง		คนงาน	ทั่วไป		คนงาน	ทั่วไป	๑๐๘,๐๐๐			
๓๓๒	นายวุฒิชัย พุทธิกิจ		คนงาน	ทั่วไป		คนงาน	ทั่วไป	๑๐๘,๐๐๐			
๓๓๓	นางสาวรชยา สุทธิรินทร์		คนงาน	ทั่วไป		คนงาน	ทั่วไป	๑๐๘,๐๐๐			
๓๓๔	นางสาวจรรยา ดวงดาว		คนงาน	ทั่วไป		คนงาน	ทั่วไป	๑๐๘,๐๐๐			
๓๓๕	นายเอกพันธ์ บางเพ็อง		คนงาน	ทั่วไป		คนงาน	ทั่วไป	๑๐๘,๐๐๐			
สำนักสาธารณสุขและสิ่งแวดล้อม(๑๖)											
ฝ่ายบริหารงานทั่วไป											
งานธุรการ											
๓๓๖	นางสาวจอมขวัญ ไคล่คง		คนงาน	ทั่วไป		คนงาน	ทั่วไป	๑๐๘,๐๐๐			
๓๓๗	นางสาวศิริพร สัญญานิตย์		คนงาน	ทั่วไป		คนงาน	ทั่วไป	๑๐๘,๐๐๐			
๓๓๘	นางสาวมานิตา เรืองนัย		คนงาน	ทั่วไป		คนงาน	ทั่วไป	๑๐๘,๐๐๐			
๓๓๙	นายณภัทร อุ่นาท		คนงาน	ทั่วไป		คนงาน	ทั่วไป	๑๐๘,๐๐๐			
งานแผนและงบประมาณ											
๓๔๐	นายธนภัทร แสงจันทร์		คนงาน	ทั่วไป		คนงาน	ทั่วไป	๑๐๘,๐๐๐			

ที่	ชื่อ - สกุล	คุณวุฒิ	กรอบอัตรากำลังเดิม		กรอบอัตรากำลังใหม่			เงินเดือน	เงินประจำตำแหน่ง		หมายเหตุ
			ตำแหน่ง	ระดับตำแหน่ง	เลขที่ตำแหน่ง	ตำแหน่ง	ระดับตำแหน่ง		เงินประจำตำแหน่ง	เงินค่าตอบแทน/เงินเพิ่มอื่นๆ	
	ส่วนส่งเสริมสาธารณสุข										
	งานส่งเสริมสุขภาพ										
๓๔๑	นางสาวเพ็ญพิมล โตคำวรรณ		คนงาน	ทั่วไป		คนงาน	ทั่วไป	๑๐๘,๐๐๐			
	งานป้องกันและควบคุมโรค										
๓๔๒	นายกิตติภูมิ เดชศิวบุตร		พนักงานขับรถยนต์	ตามภารกิจ(ผู้มีทักษะ)		พนักงานขับรถยนต์	ตามภารกิจ(ผู้มีทักษะ)	๑๒๐,๖๐๐			
๓๔๓	นายณัฐพล อนุชาผัด		คนงาน	ทั่วไป		คนงาน	ทั่วไป	๑๐๘,๐๐๐			
	งานศูนย์สุขภาพชุมชนประจำเขต										
๓๔๔	นายจรัสพันธุ์ ปัญญาสิทธิ์		พนักงานขับรถยนต์	ตามภารกิจ(ผู้มีทักษะ)		พนักงานขับรถยนต์	ตามภารกิจ(ผู้มีทักษะ)	๑๒๙,๒๔๐			
๓๔๕	นางกศิณีศรี คล้ายพันธ์		คนงาน	ทั่วไป		คนงาน	ทั่วไป	๑๐๘,๐๐๐			
๓๔๖	นางสาวศุภาวรรณ ปรางมาศ		คนงาน	ทั่วไป		คนงาน	ทั่วไป	๑๐๘,๐๐๐			
๓๔๗	นางสาวณัฐชนก ตรงต่อกิจ		คนงาน	ทั่วไป		คนงาน	ทั่วไป	๑๐๘,๐๐๐			
๓๔๘	นางยุพา บุญจีน		คนงาน	ทั่วไป		คนงาน	ทั่วไป	๑๐๘,๐๐๐			
๓๔๙	นางสาวสุภาพร สายแสง		คนงาน	ทั่วไป		คนงาน	ทั่วไป	๑๐๘,๐๐๐			
๓๕๐	นายประสาธ มั่นหล้า		คนงาน	ทั่วไป		คนงาน	ทั่วไป	๑๐๘,๐๐๐			
๓๕๑	นางสาววาสนา ขุนเสนาะ		คนงาน	ทั่วไป		คนงาน	ทั่วไป	๑๐๘,๐๐๐			
	งานศูนย์สุขภาพชุมชนพื้นที่										
๓๕๒	นางสาวเพลินพิศ ศรีโพธิ์		คนงาน	ทั่วไป		คนงาน	ทั่วไป	๑๐๘,๐๐๐			
๓๕๓	นายกิตติเชษฐ เดชสิทธิ์โตเจริญ		คนงาน	ทั่วไป		คนงาน	ทั่วไป	๑๐๘,๐๐๐			
๓๕๔	นายเกริกฤทธิ์ ยิ้มสมบูรณ์		คนงาน	ทั่วไป		คนงาน	ทั่วไป	๑๐๘,๐๐๐			
	งานศูนย์สุขภาพชุมชนพระองค์ขาว										
๓๕๕	นางสาวพชรา พุ่มด้วง		ผู้ช่วยนักกายภาพบำบัด	ตามภารกิจ (ผู้มีคุณวุฒิ)		ผู้ช่วยนักกายภาพบำบัด	ตามภารกิจ (ผู้มีคุณวุฒิ)	๑๘๐,๐๐๐			
๓๕๖	นายบุญสม จันทะวง		พนักงานขับรถยนต์	ตามภารกิจ (ผู้มีทักษะ)		พนักงานขับรถยนต์	ตามภารกิจ (ผู้มีทักษะ)	๑๓๕,๖๐๐			
๓๕๗	นางสาวสุทธิรัตน์ สนั่นนาม		ผู้ช่วยนักจัดการงานทั่วไป	ตามภารกิจ (ผู้มีคุณวุฒิ)		ผู้ช่วยนักจัดการงานทั่วไป	ตามภารกิจ (ผู้มีคุณวุฒิ)	๒๐๘,๒๐๐			
๓๕๘	ว่าที่ ร.ต.หญิงภิญญาดา แห่งทอง		คนงาน	ทั่วไป		คนงาน	ทั่วไป	๑๐๘,๐๐๐			
๓๕๙	นางสาวฉันทยากร โทจำปา		คนงาน	ทั่วไป		คนงาน	ทั่วไป	๑๐๘,๐๐๐			

ที่	ชื่อ - สกุล	คุณวุฒิ	กรอบอัตราเก่าเดิม		กรอบอัตราค่าจ้างใหม่			เงินเดือน	เงินประจำตำแหน่ง		หมายเหตุ
			ตำแหน่ง	ระดับตำแหน่ง	เลขที่ตำแหน่ง	ตำแหน่ง	ระดับตำแหน่ง		เงินประจำตำแหน่ง	เงินค่าตอบแทน/เงินเพิ่มอื่นๆ	
	งานศูนย์สุขภาพชุมชนมหาสารคาม										
๓๖๐	นายอิทธิฤทธิ์ ไกรเดช		พนักงานขับรถยนต์	ตามภารกิจ(ผู้มีทักษะ)		พนักงานขับรถยนต์	ตามภารกิจ(ผู้มีทักษะ)	๑๒๕,๐๔๐			
๓๖๑	นางกาญจนา เอี่ยมสำอางค์		คนงาน	ทั่วไป		คนงาน	ทั่วไป	๑๐๘,๐๐๐			
๓๖๒	นางสาวปิยภัทร์ ธรรมรังษี		คนงาน	ทั่วไป		คนงาน	ทั่วไป	๑๐๘,๐๐๐			
๓๖๓	นางสาวชัตติยา หมั่นคำ		คนงาน	ทั่วไป		คนงาน	ทั่วไป	๑๐๘,๐๐๐			
	ส่วนส่งเสริมอนามัยสิ่งแวดล้อม										
	ฝ่ายควบคุมและจัดการคุณภาพสิ่งแวดล้อม										
	งานควบคุมและจัดการคุณภาพสิ่งแวดล้อม										
๓๖๔	นายสุทธิรักษ์ ชิงมา		คนงาน	ทั่วไป		คนงาน	ทั่วไป	๑๐๘,๐๐๑			
	งานรักษาความสะอาด										
๓๖๕	นายวรุฒิ สังขะนันท์		พนักงานขับรถยนต์	ตามภารกิจ (ผู้มีทักษะ)		พนักงานขับรถยนต์	ตามภารกิจ (ผู้มีทักษะ)	๑๒๓,๑๒๐			
๓๖๖	นายอาวุธ แดงห้วง		พนักงานขับรถยนต์	ตามภารกิจ (ผู้มีทักษะ)		พนักงานขับรถยนต์	ตามภารกิจ (ผู้มีทักษะ)	๑๒๓,๑๒๐			
๓๖๗	-ว่าง-		พนักงานขับรถยนต์	ตามภารกิจ (ผู้มีทักษะ)		พนักงานขับรถยนต์	ตามภารกิจ (ผู้มีทักษะ)	๑๓๖,๕๖๐			
๓๖๘	นายหนอย ศรีวัฒนา		พนักงานขับรถยนต์	ตามภารกิจ (ผู้มีทักษะ)		พนักงานขับรถยนต์	ตามภารกิจ (ผู้มีทักษะ)	๑๓๗,๕๒๐			
๓๖๙	นายอองอาจ มุตะระ		พนักงานขับรถยนต์	ตามภารกิจ (ผู้มีทักษะ)		พนักงานขับรถยนต์	ตามภารกิจ (ผู้มีทักษะ)	๑๓๒,๑๒๐			
๓๗๐	นายดิเรก กลมพุก		พนักงานขับรถยนต์	ตามภารกิจ (ผู้มีทักษะ)		พนักงานขับรถยนต์	ตามภารกิจ (ผู้มีทักษะ)	๑๑๙,๔๐๐			
๓๗๑	นายวุฒิชัย ยศปัญญา		พนักงานขับรถยนต์	ตามภารกิจ (ผู้มีทักษะ)		พนักงานขับรถยนต์	ตามภารกิจ (ผู้มีทักษะ)	๑๓๒,๘๔๐			
๓๗๒	นายณัฐพงษ์ จันทบาล		พนักงานขับรถยนต์	ตามภารกิจ (ผู้มีทักษะ)		พนักงานขับรถยนต์	ตามภารกิจ (ผู้มีทักษะ)	๑๓๕,๓๖๐			
๓๗๓	นายอำนาจ กล่อมวงศ์		พนักงานขับรถยนต์	ตามภารกิจ (ผู้มีทักษะ)		พนักงานขับรถยนต์	ตามภารกิจ (ผู้มีทักษะ)	๑๓๓,๕๖๐			
๓๗๔	นายสำรวย บัวกลอย		พนักงานขับรถยนต์	ตามภารกิจ (ผู้มีทักษะ)		พนักงานขับรถยนต์	ตามภารกิจ (ผู้มีทักษะ)	๑๑๒,๘๐๐			
๓๗๕	-ว่าง-		พนักงานขับรถยนต์	ตามภารกิจ (ผู้มีทักษะ)		พนักงานขับรถยนต์	ตามภารกิจ (ผู้มีทักษะ)	๑๑๒,๘๐๐			
๓๗๖	-ว่าง-		พนักงานขับรถยนต์	ตามภารกิจ (ผู้มีทักษะ)		พนักงานขับรถยนต์	ตามภารกิจ (ผู้มีทักษะ)	๑๑๒,๘๐๐			
๓๗๗	-ว่าง-		พนักงานขับรถยนต์	ตามภารกิจ (ผู้มีทักษะ)		พนักงานขับรถยนต์	ตามภารกิจ (ผู้มีทักษะ)	๑๑๒,๘๐๐			
๓๗๘	-ว่าง-		พนักงานขับรถยนต์	ตามภารกิจ (ผู้มีทักษะ)		พนักงานขับรถยนต์	ตามภารกิจ (ผู้มีทักษะ)	๑๑๒,๘๐๐			

ที่	ชื่อ - สกุล	คุณวุฒิ	กรอบอัตรากำลังเดิม		กรอบอัตรากำลังใหม่			เงินเดือน	เงินประจำตำแหน่ง		หมายเหตุ
			ตำแหน่ง	ระดับตำแหน่ง	เลขที่ตำแหน่ง	ตำแหน่ง	ระดับตำแหน่ง		เงินประจำตำแหน่ง	เงินค่าตอบแทน/เงินเพิ่มอื่นๆ	
๓๗๙	-ว่าง-		พนักงานขับรถยนต์	ตามภารกิจ (ผู้มีทักษะ)		พนักงานขับรถยนต์	ตามภารกิจ (ผู้มีทักษะ)	๑๑๒,๘๐๐			
๓๘๐	-ว่าง-		พนักงานขับรถยนต์	ตามภารกิจ (ผู้มีทักษะ)		พนักงานขับรถยนต์	ตามภารกิจ (ผู้มีทักษะ)	๑๑๒,๘๐๐			
๓๘๑	-ว่าง-		พนักงานขับรถยนต์	ตามภารกิจ (ผู้มีทักษะ)		พนักงานขับรถยนต์	ตามภารกิจ (ผู้มีทักษะ)	๑๑๒,๘๐๐			
๓๘๒	-ว่าง-		พนักงานขับรถยนต์	ทั่วไป		พนักงานขับรถยนต์	ทั่วไป	๑๐๘,๐๐๐			
๓๘๓	-ว่าง-		พนักงานขับรถยนต์	ทั่วไป		พนักงานขับรถยนต์	ทั่วไป	๑๐๘,๐๐๐			
๓๘๔	-ว่าง-		พนักงานขับรถยนต์	ทั่วไป		พนักงานขับรถยนต์	ทั่วไป	๑๐๘,๐๐๐			
๓๘๕	-ว่าง-		พนักงานขับรถยนต์	ทั่วไป		พนักงานขับรถยนต์	ทั่วไป	๑๐๘,๐๐๐			
๓๘๖	นายสุชาติ สายสอน		พนักงานขับรถยนต์	ทั่วไป		พนักงานขับรถยนต์	ทั่วไป	๑๐๘,๐๐๐			
๓๘๗	-ว่าง-		พนักงานขับรถยนต์	ทั่วไป		พนักงานขับรถยนต์	ทั่วไป	๑๐๘,๐๐๐			
๓๘๘	นายภัทรพล ฐูปพลทัฬห		พนักงานขับรถยนต์	ทั่วไป		พนักงานขับรถยนต์	ทั่วไป	๑๐๘,๐๐๐			
๓๘๙	นางศิริณา ธีระการณ		คนงาน	ทั่วไป		คนงาน	ทั่วไป	๑๐๘,๐๐๐			
๓๙๐	นางนฤมล พรหมรงค์		คนงาน	ทั่วไป		คนงาน	ทั่วไป	๑๐๘,๐๐๐			
๓๙๑	นางสาวณัฐนิชา นุ่มอิม		คนงาน	ทั่วไป		คนงาน	ทั่วไป	๑๐๘,๐๐๐			
๓๙๒	นางสาวเดือนพิศ รัตนมิ่ง		คนงาน	ทั่วไป		คนงาน	ทั่วไป	๑๐๘,๐๐๐			
๓๙๓	นางสาวชุตินา เทนแก้ว		คนงาน	ทั่วไป		คนงาน	ทั่วไป	๑๐๘,๐๐๐			
๓๙๔	นางชิดชม คงกรุด		คนงาน	ทั่วไป		คนงาน	ทั่วไป	๑๐๘,๐๐๐			
๓๙๕	นางสำราญ บุญสร้าง		คนงาน	ทั่วไป		คนงาน	ทั่วไป	๑๐๘,๐๐๐			
๓๙๖	นางสาวนิตยา ชำน้อย		คนงาน	ทั่วไป		คนงาน	ทั่วไป	๑๐๘,๐๐๐			
๓๙๗	นายชยพล ดำมีนเศษ		คนงาน	ทั่วไป		คนงาน	ทั่วไป	๑๐๘,๐๐๐			
๓๙๘	ว่าที่ร้อยตรีหญิงจตุพร ชื่นใจชน		คนงาน	ทั่วไป		คนงาน	ทั่วไป	๑๐๘,๐๐๐			
๓๙๙	นางสาวชนิตา ขุนสนาะ		คนงาน	ทั่วไป		คนงาน	ทั่วไป	๑๐๘,๐๐๐			
๔๐๐	นางสาวมุกสิกานาม นุ่มนัม		คนงาน	ทั่วไป		คนงาน	ทั่วไป	๑๐๘,๐๐๐			
๔๐๑	นางสาวศศิภัช เวียงนนท์		คนงาน	ทั่วไป		คนงาน	ทั่วไป	๑๐๘,๐๐๐			
๔๐๒	นายกิตติชัย หมื่นสิน		คนงาน	ทั่วไป		คนงาน	ทั่วไป	๑๐๘,๐๐๐			

ที่	ชื่อ - สกุล	คุณวุฒิ	กรอบอัตรากำลังเดิม		กรอบอัตรากำลังใหม่			เงินเดือน	เงินประจำตำแหน่ง		หมายเหตุ
			ตำแหน่ง	ระดับตำแหน่ง	เลขที่ตำแหน่ง	ตำแหน่ง	ระดับตำแหน่ง		เงินประจำตำแหน่ง	เงินค่าตอบแทน/เงินเพิ่มอื่นๆ	
๔๐๓	นางสาวมนัสนันท์ ศรีหอม		คนงาน	ทั่วไป		คนงาน	ทั่วไป	๑๐๘,๐๐๐			
๔๐๔	นางสาวสุพัตรา คุ่มแสง		คนงาน	ทั่วไป		คนงาน	ทั่วไป	๑๐๘,๐๐๐			
๔๐๕	นายบุญสิงห์ บุญด้วง		คนงานประจำรถขยะ	ทั่วไป		คนงานประจำรถขยะ	ทั่วไป	๑๐๘,๐๐๐			
๔๐๖	นายสุชาติ เหล่าอินทร์		คนงานประจำรถขยะ	ทั่วไป		คนงานประจำรถขยะ	ทั่วไป	๑๐๘,๐๐๐			
๔๐๗	นายบรรจง จ้อยบรรดิษฐ์		คนงานประจำรถขยะ	ทั่วไป		คนงานประจำรถขยะ	ทั่วไป	๑๐๘,๐๐๐			
๔๐๘	นายมานบ จันทร์แดง		คนงานประจำรถขยะ	ทั่วไป		คนงานประจำรถขยะ	ทั่วไป	๑๐๘,๐๐๐			
๔๐๙	นายประภา ท้าบุญ		คนงานประจำรถขยะ	ทั่วไป		คนงานประจำรถขยะ	ทั่วไป	๑๐๘,๐๐๐			
๔๑๐	นายอนุพันธ์ พลเยี่ยม		คนงานประจำรถขยะ	ทั่วไป		คนงานประจำรถขยะ	ทั่วไป	๑๐๘,๐๐๐			
๔๑๑	นายสุทิน อักษรเจริญ		คนงานประจำรถขยะ	ทั่วไป		คนงานประจำรถขยะ	ทั่วไป	๑๐๘,๐๐๐			
๔๑๒	นายมนเทียน คงกรุด		คนงานประจำรถขยะ	ทั่วไป		คนงานประจำรถขยะ	ทั่วไป	๑๐๘,๐๐๐			
๔๑๓	-ว่าง-		คนงานประจำรถขยะ	ทั่วไป		คนงานประจำรถขยะ	ทั่วไป	๑๐๘,๐๐๐			
๔๑๔	นายณัฐกร วงษ์จันทร์		คนงานประจำรถขยะ	ทั่วไป		คนงานประจำรถขยะ	ทั่วไป	๑๐๘,๐๐๐			
๔๑๕	นายแทน แบ่งเพชร		คนงานประจำรถขยะ	ทั่วไป		คนงานประจำรถขยะ	ทั่วไป	๑๐๘,๐๐๐			
๔๑๖	นายมงคล ศรีเมือง		คนงานประจำรถขยะ	ทั่วไป		คนงานประจำรถขยะ	ทั่วไป	๑๐๘,๐๐๐			
๔๑๗	นายกรกฤต สุวรรณทอง		คนงานประจำรถขยะ	ทั่วไป		คนงานประจำรถขยะ	ทั่วไป	๑๐๘,๐๐๐			
๔๑๘	นายณัฐนันท์ แยมมาลี		คนงานประจำรถขยะ	ทั่วไป		คนงานประจำรถขยะ	ทั่วไป	๑๐๘,๐๐๐			
๔๑๙	นายสมเกียรติ กลิ่นลูกอิน		คนงานประจำรถขยะ	ทั่วไป		คนงานประจำรถขยะ	ทั่วไป	๑๐๘,๐๐๐			
๔๒๐	นายทิพย์ เกตุปั้น		คนงานประจำรถขยะ	ทั่วไป		คนงานประจำรถขยะ	ทั่วไป	๑๐๘,๐๐๐			
๔๒๑	นายชาติตรี กล้าอาจ		คนงานประจำรถขยะ	ทั่วไป		คนงานประจำรถขยะ	ทั่วไป	๑๐๘,๐๐๐			
๔๒๒	นายวิเชษฐ์ น่วมมี		คนงานประจำรถขยะ	ทั่วไป		คนงานประจำรถขยะ	ทั่วไป	๑๐๘,๐๐๐			
๔๒๓	นายปัญญา แหยมมัน		คนงานประจำรถขยะ	ทั่วไป		คนงานประจำรถขยะ	ทั่วไป	๑๐๘,๐๐๐			
๔๒๔	นางสาวบรรจง สระทองทิพย์		คนงานประจำรถขยะ	ทั่วไป		คนงานประจำรถขยะ	ทั่วไป	๑๐๘,๐๐๐			
๔๒๕	นางสาวลำจวน สระทองทิพย์		คนงานประจำรถขยะ	ทั่วไป		คนงานประจำรถขยะ	ทั่วไป	๑๐๘,๐๐๐			

ที่	ชื่อ - สกุล	คุณวุฒิ	กรอบอัตราค่าจ้างเดิม		กรอบอัตราค่าจ้างใหม่			เงินเดือน	เงินประจำตำแหน่ง		หมายเหตุ
			ตำแหน่ง	ระดับตำแหน่ง	เลขที่ตำแหน่ง	ตำแหน่ง	ระดับตำแหน่ง		เงินประจำตำแหน่ง	เงินค่าตอบแทน/เงินเพิ่มอื่นๆ	
๔๒๖	ว่าง		คนงานประจำรถขยะ	ทั่วไป		คนงานประจำรถขยะ	ทั่วไป	๑๐๘,๐๐๐			
๔๒๗	ว่าง		คนงานประจำรถขยะ	ทั่วไป		คนงานประจำรถขยะ	ทั่วไป	๑๐๘,๐๐๐			
	งานสัตวแพทย์										
๔๒๘	นายปัญญา ไชยทานิตย์		ผู้ช่วยนายสัตวแพทย์	ตามภารกิจ(ผู้มีคุณวุฒิ)		ผู้ช่วยนายสัตวแพทย์	ตามภารกิจ(ผู้มีคุณวุฒิ)	๑๙๖,๐๘๐			
๔๒๙	นายวิทธิ เหล็กคำ		ผู้ช่วยนักพัฒนาชุมชน	ตามภารกิจ(ผู้มีคุณวุฒิ)		ผู้ช่วยนักพัฒนาชุมชน	ตามภารกิจ(ผู้มีคุณวุฒิ)	๒๒๓,๔๔๐			
๔๓๐	นายบัญญัติ มารบุญ		คนงาน	ทั่วไป		คนงาน	ทั่วไป	๑๐๘,๐๐๐			
	งานโรงฆ่าสัตว์										
๔๓๑	นายกชทนต์ ผุยศรี		คนงาน	ทั่วไป		คนงาน	ทั่วไป	๑๐๘,๐๐๐			
๔๓๒	นายคงคา ทองพานเหล็ก		คนงาน	ทั่วไป		คนงาน	ทั่วไป	๑๐๘,๐๐๐			
๔๓๓	นายเกรียงไกร ทองพานเหล็ก		คนงาน	ทั่วไป		คนงาน	ทั่วไป	๑๐๘,๐๐๐			
๔๓๔	นายรัก ทองสาหร่าย		คนงาน	ทั่วไป		คนงาน	ทั่วไป	๑๐๘,๐๐๐			
	ฝ่ายส่งเสริมสิ่งแวดล้อม										
	งานสุขาภิบาลสถานประกอบการ										
๔๓๕	นางรจนา แสงจันทร์		ผู้ช่วยเจ้าพนักงานจัดเก็บรายได้	ตามภารกิจ(ผู้มีคุณวุฒิ)		ผู้ช่วยเจ้าพนักงานจัดเก็บรายได้	ตามภารกิจ(ผู้มีคุณวุฒิ)	๑๓๕,๔๘๐			
๔๓๖	นางสาวชिरาภรณ์ อินเอี่ยม		คนงาน	ทั่วไป		คนงาน	ทั่วไป	๑๐๘,๐๐๐			
๔๓๗	นายเดชาวัต วิมาลา		คนงาน	ทั่วไป		คนงาน	ทั่วไป	๑๐๘,๐๐๐			
	งานอนามัยสิ่งแวดล้อม										
๔๓๘	นายอนนท์ บุญจีน		คนงาน	ทั่วไป		คนงาน	ทั่วไป	๑๐๘,๐๐๐			
๔๓๙	นายชัชชัย บุญยก		คนงาน	ทั่วไป		คนงาน	ทั่วไป	๑๐๘,๐๐๐			
๔๔๐	นางจำเริญ มั่นหล้า		คนงาน	ทั่วไป		คนงาน	ทั่วไป	๑๐๘,๐๐๐			
๔๔๑	นางสาวเพชรรุ่ง จันทร์ดี		คนงาน	ทั่วไป		คนงาน	ทั่วไป	๑๐๘,๐๐๐			
๔๔๒	นายอนุโรม โสภา		คนงาน	ทั่วไป		คนงาน	ทั่วไป	๑๐๘,๐๐๐			
๔๔๓	นางชุตติกร อินเอี่ยม		คนงาน	ทั่วไป		คนงาน	ทั่วไป	๑๐๘,๐๐๐			
๔๔๔	นางสาวลัดดา อินเอี่ยม		คนงาน	ทั่วไป		คนงาน	ทั่วไป	๑๐๘,๐๐๐			
๔๔๕	นางล้วน ยอดเพชร		คนงาน	ทั่วไป		คนงาน	ทั่วไป	๑๐๘,๐๐๐			

ที่	ชื่อ - สกุล	คุณวุฒิ	กรอบอัตรากำลังเดิม		กรอบอัตรากำลังใหม่			เงินเดือน	เงินประจำตำแหน่ง		หมายเหตุ
			ตำแหน่ง	ระดับตำแหน่ง	เลขที่ตำแหน่ง	ตำแหน่ง	ระดับตำแหน่ง		เงินประจำตำแหน่ง	เงินค่าตอบแทน/เงินเพิ่มอื่นๆ	
๔๔๖	นางจิราภรณ์ ชื่นจ้อย		คนงาน	ทั่วไป		คนงาน	ทั่วไป	๑๐๘,๐๐๐			
๔๔๗	นางนวลศรี บุญเนียม		คนงาน	ทั่วไป		คนงาน	ทั่วไป	๑๐๘,๐๐๐			
๔๔๘	นางสาวกิงกาญจน์ สุดแจ้ง		คนงาน	ทั่วไป		คนงาน	ทั่วไป	๑๐๘,๐๐๐			
๔๔๙	นางมาลี อ่อนเพชร		คนงาน	ทั่วไป		คนงาน	ทั่วไป	๑๐๘,๐๐๐			
๔๕๐	นางคิน ยอดเพชร		คนงาน	ทั่วไป		คนงาน	ทั่วไป	๑๐๘,๐๐๐			
๔๕๑	นางประคองศรี สิงหาคร		คนงาน	ทั่วไป		คนงาน	ทั่วไป	๑๐๘,๐๐๐			
งานคุ้มครองผู้บริโภค											
๔๕๒	นางสาววัชรภรณ์ สุดตระกูล		คนงาน	ทั่วไป		คนงาน	ทั่วไป	๑๐๘,๐๐๐			
๔๕๓	นายวันชัย อ่วมเหล็ก		คนงาน	ทั่วไป		คนงาน	ทั่วไป	๑๐๘,๐๐๐			
งานควบคุมมลพิษและเหตุรำคาญ											
๔๕๔	นายเศกสรรค์ วิจิตรพงษ์		พนักงานขับรถยนต์	ตามภารกิจ(ผู้มีทักษะ)		พนักงานขับรถยนต์	ตามภารกิจ(ผู้มีทักษะ)	๑๓๘,๒๔๐			
๔๕๕	นางสาวปิยะนาฏ เดชมาก		คนงาน	ทั่วไป		คนงาน	ทั่วไป	๑๐๘,๐๐๐			
๔๕๖	นายณพศักดิ์ บุญศิลป์		คนงาน	ทั่วไป		คนงาน	ทั่วไป	๑๐๘,๐๐๐			
กองยุทธศาสตร์และงบประมาณ (๐๗)											
ฝ่ายบริหารงานทั่วไป											
งานธุรการ											
๔๕๗	นางสาวชนิภา ปิยะธีรสวัสดิ์		ผู้ช่วยเจ้าพนักงานธุรการ	ตามภารกิจ(ผู้มีคุณวุฒิ)		ผู้ช่วยเจ้าพนักงานธุรการ	ตามภารกิจ(ผู้มีคุณวุฒิ)	๑๔๗,๔๘๐			
งานแผนและงบประมาณ											
-											
ฝ่ายแผนงานและงบประมาณ											
-											
งานวิเคราะห์นโยบายและแผน											
๔๕๘	นางสาวนุศรา อ่อนอุดม		คนงาน	ทั่วไป		คนงาน	ทั่วไป	๑๐๘,๐๐๐			
งานงบประมาณและเงินอุดหนุน											
๔๕๙	นางสาวณัฐธิดา พงศ์พิงศ์กุล		คนงาน	ทั่วไป		คนงาน	ทั่วไป	๑๐๘,๐๐๐			

ที่	ชื่อ - สกุล	คุณวุฒิ	กรอบอัตราเก่าเดิม		กรอบอัตราค่าจ้างใหม่			เงินเดือน	เงินประจำตำแหน่ง		หมายเหตุ
			ตำแหน่ง	ระดับตำแหน่ง	เลขที่ตำแหน่ง	ตำแหน่ง	ระดับตำแหน่ง		เงินประจำตำแหน่ง	เงินค่าตอบแทน/เงินเพิ่มอื่นๆ	
	งานตรวจติดตามและประเมินผล										
๔๖๐	นางสาวเกวลิณ เป้าโท		คนงาน	ทั่วไป		คนงาน	ทั่วไป	๑๐๘,๐๐๐			
	ฝ่ายบริการและเผยแพร่วิชาการ										
	งานประชาสัมพันธ์										
๔๖๑	นางสาวณัฐริยา จันทบาล		ผู้ช่วยนักประชาสัมพันธ์	ตามภารกิจ(ผู้มีคุณวุฒิ)		ผู้ช่วยนักประชาสัมพันธ์	ตามภารกิจ(ผู้มีคุณวุฒิ)	๑๘๐,๐๐๐			
๔๖๒	นายประกาศศักดิ์ สิงห์โตเกษม		ผู้ช่วยนักประชาสัมพันธ์	ตามภารกิจ(ผู้มีคุณวุฒิ)		ผู้ช่วยนักประชาสัมพันธ์	ตามภารกิจ(ผู้มีคุณวุฒิ)	๒๒๓,๕๖๐			
๔๖๓	นายจิราธิวัฒน์ คำอ้อย		พนักงานขับรถยนต์	ทั่วไป		พนักงานขับรถยนต์	ทั่วไป	๑๐๘,๐๐๐			
๔๖๔	นางพลอย ปานเปรม		คนงาน	ทั่วไป		คนงาน	ทั่วไป	๑๐๘,๐๐๐			
	งานบริการและเผยแพร่วิชาการ										
๔๖๕	นายธนาธิป น้อยคัง		คนงาน	ทั่วไป		คนงาน	ทั่วไป	๑๐๘,๐๐๐			
๔๖๖	นายพีรคณศร์ เพชรนิคย์		คนงาน	ทั่วไป		คนงาน	ทั่วไป	๑๐๘,๐๐๐			
๔๖๗	นางสาวสุดคนึง ชิตภรณ์พันธ์		คนงาน	ทั่วไป		คนงาน	ทั่วไป	๑๐๘,๐๐๐			
	งานเทคโนโลยีสารสนเทศ										
๔๖๘	นายอุดมเกียรติ อิงศรีวรกุล		คนงาน	ทั่วไป		คนงาน	ทั่วไป	๑๐๘,๐๐๐			
๔๖๙	นายทศพร บุรณพงษ์		คนงาน	ทั่วไป		คนงาน	ทั่วไป	๑๐๘,๐๐๐			
๔๗๐	นางสาวภัทรานิชฐ์ แก้วกลิน		คนงาน	ทั่วไป		คนงาน	ทั่วไป	๑๐๘,๐๐๐			
	สำนักการศึกษา (๑๘)										
	ฝ่ายแผนงานและโครงการ										
	งานแผนงานและโครงการ										
๔๗๑	นางสาวลักขณา อิมสะอาด		คนงาน	ทั่วไป		คนงาน	ทั่วไป	๑๐๘,๐๐๐			
	ฝ่ายบริหารงานทั่วไป										
	งานธุรการ										
๔๗๒	นางปริญญามาศ จันทร์บรรจง		ผู้ช่วยเจ้าพนักงานธุรการ	ตามภารกิจ(ผู้มีคุณวุฒิ)		ผู้ช่วยเจ้าพนักงานธุรการ	ตามภารกิจ(ผู้มีคุณวุฒิ)	๑๓๘,๐๐๐			
๔๗๓	นายชูเกียรติ ชุมพงษ์		พนักงานขับรถยนต์	ตามภารกิจ(ผู้มีทักษะ)		พนักงานขับรถยนต์	ตามภารกิจ(ผู้มีทักษะ)	๑๒๙,๑๒๐			

ที่	ชื่อ - สกุล	คุณวุฒิ	กรอบอัตราเก่าเดิม		กรอบอัตราค่าจ้างใหม่			เงินเดือน	เงินประจำตำแหน่ง		หมายเหตุ
			ตำแหน่ง	ระดับตำแหน่ง	เลขที่ตำแหน่ง	ตำแหน่ง	ระดับตำแหน่ง		เงินประจำตำแหน่ง	เงินค่าตอบแทน/เงินเพิ่มอื่นๆ	
๔๗๔	-ว่าง-		พนักงานขับรถยนต์	ตามภารกิจ(ผู้มีทักษะ)		พนักงานขับรถยนต์	ตามภารกิจ(ผู้มีทักษะ)	๑๑๒,๘๐๐			
๔๗๕	นายพิศพล น้อยหอม		พนักงานขับรถยนต์	ตามภารกิจ(ผู้มีทักษะ)		พนักงานขับรถยนต์	ตามภารกิจ(ผู้มีทักษะ)	๑๒๒,๔๐๐			
๔๗๖	นายจิรวัดน์ ตรวงสินธนาสุทธิ		พนักงานขับรถยนต์	ทั่วไป		พนักงานขับรถยนต์	ทั่วไป	๑๐๘,๐๐๐			
๔๗๗	นายเด็คดียิว สามทอง		พนักงานขับรถยนต์	ทั่วไป		พนักงานขับรถยนต์	ทั่วไป	๑๐๘,๐๐๐			
	ฝ่ายการเงินและบัญชี										
	งานงบประมาณ										
๔๗๘	นางสาวสุนทรีย์ ศรีโพธิ์ทอง		ผู้ช่วยเจ้าพนักงานธุรการ	ตามภารกิจ(ผู้มีคุณวุฒิ)		ผู้ช่วยเจ้าพนักงานธุรการ	ตามภารกิจ(ผู้มีคุณวุฒิ)	๑๖๘,๖๐๐			
	งานการเงินและบัญชี										
	-										
	งานพัสดุและทรัพย์สิน										
	-										
	ส่วนบริหารการศึกษา										
	ฝ่ายวิชาการ										
	-										
	งานส่งเสริมคุณภาพและมาตรฐานหลักฐานหลักสูตร										
	-										
	งานพัฒนาสื่อเทคโนโลยีและนวัตกรรมทางการศึกษา										
๔๗๙	นายนรา อัครกิตติกร		คนงาน	ทั่วไป		คนงาน	ทั่วไป	๑๐๘,๐๐๐			
	ฝ่ายกิจการโรงเรียนและนักเรียน										
	งานการศึกษาปฐมวัย										
	-										
	งานโรงเรียน										
๔๘๐	นางสาวมณยากร สอนงญาติ		ครูอาสาสอนเด็กด้อยโอกาส	ตามภารกิจ(ผู้มีทักษะ)		ครูอาสาสอนเด็กด้อยโอกาส	ตามภารกิจ(ผู้มีทักษะ)	๒๒๙,๒๐๐			
	งานกิจการนักเรียน										
	-										
	ส่วนส่งเสริมการศึกษา ศาสนา และวัฒนธรรม										
	งานการศาสนา										
	-										
	งานส่งเสริมประเพณี ศิลปะและวัฒนธรรม										

ที่	ชื่อ - สกุล	คุณวุฒิ	กรอบอัตราค่าจ้างเดิม		กรอบอัตราค่าจ้างใหม่			เงินเดือน	เงินประจำตำแหน่ง		หมายเหตุ
			ตำแหน่ง	ระดับตำแหน่ง	เลขที่ตำแหน่ง	ตำแหน่ง	ระดับตำแหน่ง		เงินประจำตำแหน่ง	เงินค่าตอบแทน/เงินเพิ่มอื่นๆ	
	ฝ่ายกิจกรรมเด็กและเยาวชน										
	งานกิจกรรมเด็กและเยาวชน										
	-										
	งานกีฬาและนันทนาการ										
๔๘๑	นายสมยศ	ภักดีโต	ผู้ช่วยนักสหนาการ	ตามภารกิจ(ผู้มีคุณวุฒิ)		ผู้ช่วยนักสหนาการ	ตามภารกิจ(ผู้มีคุณวุฒิ)	๒๑๐,๔๘๐			
๔๘๒	นายนิพัฒน์พงษ์	ฤทธิมัน	ผู้ช่วยเจ้าพนักงานศูนย์เยาวชน	ตามภารกิจ(ผู้มีคุณวุฒิ)		ผู้ช่วยเจ้าพนักงานศูนย์เยาวชน	ตามภารกิจ(ผู้มีคุณวุฒิ)	๑๓๖,๖๘๐			
	ฝ่ายการศึกษาออกระบบและตามอัธยาศัย										
	งานห้องสมุดและพิพิธภัณฑ์และเครือข่ายทางการศึกษา										
๔๘๓	นางสาวพรทิพา	กองแก้ว	ผู้ช่วยเจ้าพนักงานธุรการ	ตามภารกิจ(ผู้มีคุณวุฒิ)		ผู้ช่วยเจ้าพนักงานธุรการ	ตามภารกิจ(ผู้มีคุณวุฒิ)	๑๓๘,๐๐๐			
๔๘๔	นางสาวพรไพลิน	อุณา	ผู้ช่วยเจ้าพนักงานธุรการ	ตามภารกิจ(ผู้มีคุณวุฒิ)		ผู้ช่วยเจ้าพนักงานธุรการ	ตามภารกิจ(ผู้มีคุณวุฒิ)	๑๔๒,๓๒๐			
๔๘๕	นายวงศพัทธ์	บุญธรรม	คนงาน	ทั่วไป		คนงาน	ทั่วไป	๑๐๘,๐๐๐			
๔๘๖	นางสาวอรวัลย์	สวนแก้ว	คนงาน	ทั่วไป		คนงาน	ทั่วไป	๑๐๘,๐๐๐			
๔๘๗	นางสาวนัฐยา	ปิ่นเมืองปัก	คนงาน	ทั่วไป		คนงาน	ทั่วไป	๑๐๘,๐๐๐			
๔๘๘	นางสาวนันท์วัน	มากร	คนงาน	ทั่วไป		คนงาน	ทั่วไป	๑๐๘,๐๐๐			
	งานศูนย์พัฒนาเด็กเล็ก										
	ศูนย์พัฒนาเด็กเล็กเทศบาลนครพิษณุโลก										
๔๘๙	นางนพรัตน์	จิรสินกุลโรจน์	ผู้ช่วยครูผู้ช่วย	ตามภารกิจ(ผู้มีคุณวุฒิ)		ผู้ช่วยครูผู้ช่วย	ตามภารกิจ(ผู้มีคุณวุฒิ)	๑๓๓,๔๔๐			เงินอุดหนุน
๔๙๐	นางสาววรรณณา	มีพยุง	ผู้ช่วยครูผู้ช่วย	ตามภารกิจ(ผู้มีคุณวุฒิ)		ผู้ช่วยครูผู้ช่วย	ตามภารกิจ(ผู้มีคุณวุฒิ)	๑๑๒,๘๐๐			เงินอุดหนุน
๔๙๑	นายชาติชาย	เชื้อสมชาติ	ผู้ช่วยครูผู้ช่วย	ตามภารกิจ(ผู้มีคุณวุฒิ)		ผู้ช่วยครูผู้ช่วย	ตามภารกิจ(ผู้มีคุณวุฒิ)	๑๑๔,๖๐๐			เงินอุดหนุน
๔๙๒	นางสาวกัญติรา	สนสาย	ผู้ช่วยครูผู้ช่วย	ตามภารกิจ(ผู้มีคุณวุฒิ)		ผู้ช่วยครูผู้ช่วย	ตามภารกิจ(ผู้มีคุณวุฒิ)	๑๓๒,๗๒๐			เงินอุดหนุน
๔๙๓	นายจักรพงษ์	ไพผดุง	ผู้ช่วยครูผู้ช่วย	ตามภารกิจ(ผู้มีคุณวุฒิ)		ผู้ช่วยครูผู้ช่วย	ตามภารกิจ(ผู้มีคุณวุฒิ)	๑๒๙,๖๐๐			เงินอุดหนุน
๔๙๔	นางสาวมยุรีย์	เพิ่มกาวี	คนงาน	ทั่วไป		คนงาน	ทั่วไป	๑๐๘,๐๐๐			
	ศูนย์พัฒนาเด็กเล็กนครองคิศจ										
	-										

ที่	ชื่อ - สกุล	คุณวุฒิ	กรอบอัตรากำลังเดิม		กรอบอัตรากำลังใหม่			เงินเดือน	เงินประจำตำแหน่ง		หมายเหตุ
			ตำแหน่ง	ระดับตำแหน่ง	เลขที่ตำแหน่ง	ตำแหน่ง	ระดับตำแหน่ง		เงินประจำตำแหน่ง	เงินค่าตอบแทน/เงินเพิ่มอื่นๆ	
	หน่วยศึกษานิเทศก์										
๔๙๕	นายปฏิภาม บุญนวล		คนงาน	ทั่วไป		คนงาน	ทั่วไป	๑๐๘,๐๐๐			
	โรงเรียนเทศบาลอนุบาลเทศบาลนครพิษณุโลก										
๔๙๖	นางสาวชวลิตา บุตรศรี		ผู้ช่วยครูผู้ช่วย	ตามภารกิจ(ผู้มีคุณวุฒิ)		ผู้ช่วยครูผู้ช่วย	ตามภารกิจ(ผู้มีคุณวุฒิ)	๑๘๔,๕๖๐			
๔๙๗	-ว่าง-		ผู้ช่วยครูผู้ช่วย	ตามภารกิจ(ผู้มีคุณวุฒิ)		ผู้ช่วยครูผู้ช่วย	ตามภารกิจ(ผู้มีคุณวุฒิ)	๑๘๐,๐๐๐			
๔๙๘	-ว่าง-		ผู้ช่วยครูผู้ช่วย	ตามภารกิจ(ผู้มีคุณวุฒิ)		ผู้ช่วยครูผู้ช่วย	ตามภารกิจ(ผู้มีคุณวุฒิ)	๑๘๐,๐๐๐			
๔๙๙	นางสาวอนุชรี อินทร์แป้น		ผู้ช่วยครูผู้ช่วย	ตามภารกิจ(ผู้มีคุณวุฒิ)		ผู้ช่วยครูผู้ช่วย	ตามภารกิจ(ผู้มีคุณวุฒิ)	๒๐๕,๐๘๐			
๕๐๐	นางสาวเสาวลักษณ์ พุฒตาล		ผู้ช่วยครูผู้ช่วย	ตามภารกิจ(ผู้มีคุณวุฒิ)		ผู้ช่วยครูผู้ช่วย	ตามภารกิจ(ผู้มีคุณวุฒิ)	๒๒๑,๓๒๐			
๕๐๑	นายเกียรติศักดิ์ แสงมณี		ผู้ช่วยเจ้าพนักงานการเงินและบัญชี	ตามภารกิจ(ผู้มีคุณวุฒิ)		ผู้ช่วยเจ้าพนักงานการเงินและบัญชี	ตามภารกิจ(ผู้มีคุณวุฒิ)	๑๓๔,๗๖๐			เงินอุดหนุน
๕๐๒	นางสาวปัทมาภรณ์ หงษ์ภูธร		ผู้ช่วยเจ้าพนักงานธุรการ	ตามภารกิจ(ผู้มีคุณวุฒิ)		ผู้ช่วยเจ้าพนักงานธุรการ	ตามภารกิจ(ผู้มีคุณวุฒิ)	๑๑๖,๘๘๐			เงินอุดหนุน
๕๐๓	นายบุญโชติ พูลโพธิ์		ภารโรง	ทั่วไป		ภารโรง	ทั่วไป	๑๐๘,๐๐๐			
	โรงเรียนเทศบาล ๒ (วัดคูหาสวรรค์)										
๕๐๔	-ว่าง-		ผู้ช่วยครูผู้ช่วย	ตามภารกิจ(ผู้มีคุณวุฒิ)		ผู้ช่วยครูผู้ช่วย	ตามภารกิจ(ผู้มีคุณวุฒิ)	๑๘๐,๐๐๐			
๕๐๕	นายทวีวัฒน์ พันระเสน		ผู้ช่วยครูผู้ช่วย	ตามภารกิจ(ผู้มีคุณวุฒิ)		ผู้ช่วยครูผู้ช่วย	ตามภารกิจ(ผู้มีคุณวุฒิ)	๑๙๔,๑๖๐			
๕๐๖	นายเชิดศักดิ์ ศรีสุข		ผู้ช่วยครูผู้ช่วย	ตามภารกิจ(ผู้มีคุณวุฒิ)		ผู้ช่วยครูผู้ช่วย	ตามภารกิจ(ผู้มีคุณวุฒิ)	๑๘๐,๐๐๐			
๕๐๗	นางสาววารินทร์ สอนท่าโก		ผู้ช่วยเจ้าพนักงานการเงินและบัญชี	ตามภารกิจ(ผู้มีคุณวุฒิ)		ผู้ช่วยเจ้าพนักงานการเงินและบัญชี	ตามภารกิจ(ผู้มีคุณวุฒิ)	๑๓๒,๒๔๐			เงินอุดหนุน
๕๐๘	นางสาวสุดารัตน์ เย็นศิริ		ผู้ช่วยเจ้าพนักงานการเงินและบัญชี	ตามภารกิจ(ผู้มีคุณวุฒิ)		ผู้ช่วยเจ้าพนักงานการเงินและบัญชี	ตามภารกิจ(ผู้มีคุณวุฒิ)	๑๑๒,๘๐๐			เงินอุดหนุน
๕๐๙	นายภิชิต วรไตรจวิทยา		ผู้ช่วยเจ้าพนักงานธุรการ	ตามภารกิจ(ผู้มีคุณวุฒิ)		ผู้ช่วยเจ้าพนักงานธุรการ	ตามภารกิจ(ผู้มีคุณวุฒิ)	๑๓๑,๘๘๐			เงินอุดหนุน
๕๑๐	นายสำรวย เหล่าหอม		ภารโรง	ทั่วไป		ภารโรง	ทั่วไป	๑๐๘,๐๐๐			เงินอุดหนุน
๕๑๑	นายประดล วังนวล		ภารโรง	ทั่วไป		ภารโรง	ทั่วไป	๑๐๘,๐๐๐			เงินอุดหนุน
	โรงเรียนเทศบาล ๓ (วัดท่ามะปราง)										
๕๑๒	นางสาวมัญชรี พันธเสน		ผู้ช่วยครูผู้ช่วย	ตามภารกิจ(ผู้มีคุณวุฒิ)		ผู้ช่วยครูผู้ช่วย	ตามภารกิจ(ผู้มีคุณวุฒิ)	๒๐๐,๐๔๐			
๕๑๓	นายณัฐพล ศิริวัฒนาธานี		ผู้ช่วยครูผู้ช่วย	ตามภารกิจ(ผู้มีคุณวุฒิ)		ผู้ช่วยครูผู้ช่วย	ตามภารกิจ(ผู้มีคุณวุฒิ)	๑๘๕,๕๒๐			
๕๑๔	นางศิริลักษณ์ สวนแก้ว		ผู้ช่วยเจ้าพนักงานการเงินและบัญชี	ตามภารกิจ(ผู้มีคุณวุฒิ)		ผู้ช่วยเจ้าพนักงานการเงินและบัญชี	ตามภารกิจ(ผู้มีคุณวุฒิ)	๑๓๑,๒๘๐			เงินอุดหนุน
๕๑๕	นางสาวศิริสร		ผู้ช่วยเจ้าพนักงานการเงินและบัญชี	ตามภารกิจ(ผู้มีคุณวุฒิ)		ผู้ช่วยเจ้าพนักงานการเงินและบัญชี	ตามภารกิจ(ผู้มีคุณวุฒิ)	๑๓๑,๒๘๐			เงินอุดหนุน
๕๑๖	นางสาวพรทิพา พิทักษ์พูลศิลป์		ผู้ช่วยเจ้าพนักงานธุรการ	ตามภารกิจ(ผู้มีคุณวุฒิ)		ผู้ช่วยเจ้าพนักงานธุรการ	ตามภารกิจ(ผู้มีคุณวุฒิ)	๑๒๘,๘๘๐			เงินอุดหนุน
๕๑๗	นายปรีชา กุลเล็ก		ภารโรง	ทั่วไป		ภารโรง	ทั่วไป	๑๐๘,๐๐๐			
๕๑๘	นายธมกร คำหินกอง		ภารโรง	ทั่วไป		ภารโรง	ทั่วไป	๑๐๘,๐๐๐			เงินอุดหนุน

ที่	ชื่อ - สกุล	คุณวุฒิ	กรอบอัตรากำลังเดิม		กรอบอัตรากำลังใหม่			เงินเดือน	เงินประจำตำแหน่ง		หมายเหตุ
			ตำแหน่ง	ระดับตำแหน่ง	เลขที่ตำแหน่ง	ตำแหน่ง	ระดับตำแหน่ง		เงินประจำตำแหน่ง	เงินค่าตอบแทน/เงินเพิ่มอื่นๆ	
	โรงเรียนเทศบาล ๔ (ชุมชนวัดธรรมจักร)										
๕๑๙	นางสาววราพร น้อยด่าง		ผู้ช่วยครูผู้ช่วย	ตามภารกิจ(ผู้มีคุณวุฒิ)		ผู้ช่วยครูผู้ช่วย	ตามภารกิจ(ผู้มีคุณวุฒิ)	๒๐๒,๐๘๐			
๕๒๐	นางถนอมทรัพย์ ปกรณ์ณรงค์		ผู้ช่วยครูผู้ช่วย	ตามภารกิจ(ผู้มีคุณวุฒิ)		ผู้ช่วยครูผู้ช่วย	ตามภารกิจ(ผู้มีคุณวุฒิ)	๑๘๐,๐๐๐			
๕๒๑	นางสาวชวีวรรณ ปิ่นทอง		ผู้ช่วยเจ้าพนักงานการเงินและบัญชี	ตามภารกิจ(ผู้มีคุณวุฒิ)		ผู้ช่วยเจ้าพนักงานการเงินและบัญชี	ตามภารกิจ(ผู้มีคุณวุฒิ)	๑๑๗,๖๐๐			เงินอุดหนุน
๕๒๒	นางสาวประภาวัลย์ บัวเกตุธนบูรณ์		ผู้ช่วยเจ้าพนักงานการเงินและบัญชี	ตามภารกิจ(ผู้มีคุณวุฒิ)		ผู้ช่วยเจ้าพนักงานการเงินและบัญชี	ตามภารกิจ(ผู้มีคุณวุฒิ)	๑๑๗,๖๐๐			เงินอุดหนุน
๕๒๓	นางสาวรักศักดิ์ น้อยหอม		ผู้ช่วยเจ้าพนักงานธุรการ	ตามภารกิจ(ผู้มีคุณวุฒิ)		ผู้ช่วยเจ้าพนักงานธุรการ	ตามภารกิจ(ผู้มีคุณวุฒิ)	๑๓๑,๒๘๐			เงินอุดหนุน
๕๒๔	นางลลعهาะ วังนวล		ภารโรง	ทั่วไป		ภารโรง	ทั่วไป				เงินอุดหนุน
๕๒๕	นายเสน่ห์ อยู่ทิพย์		ภารโรง	ทั่วไป		ภารโรง	ทั่วไป				เงินอุดหนุน
	โรงเรียนเทศบาล ๕ (วัดพันปี)										
๕๒๖	- วาง -		ผู้ช่วยครูผู้ช่วย	ตามภารกิจ(ผู้มีคุณวุฒิ)		ผู้ช่วยครูผู้ช่วย	ตามภารกิจ(ผู้มีคุณวุฒิ)	๑๘๐,๐๐๐			
๕๒๗	นางสาวภัทรวดี ชำเรือง		ผู้ช่วยครูผู้ช่วย	ตามภารกิจ(ผู้มีคุณวุฒิ)		ผู้ช่วยครูผู้ช่วย	ตามภารกิจ(ผู้มีคุณวุฒิ)	๑๘๐,๐๐๐			
๕๒๘	นางสาวปฐมมากร กุณามา		ผู้ช่วยครูผู้ช่วย	ตามภารกิจ(ผู้มีคุณวุฒิ)		ผู้ช่วยครูผู้ช่วย	ตามภารกิจ(ผู้มีคุณวุฒิ)	๑๙๙,๐๘๐			
๕๒๙	นายศักดิ์ชัย จิวผวย		ผู้ช่วยครูผู้ช่วย	ตามภารกิจ(ผู้มีคุณวุฒิ)		ผู้ช่วยครูผู้ช่วย	ตามภารกิจ(ผู้มีคุณวุฒิ)	๑๘๐,๐๐๐			
๕๓๐	นางสาววลัยลักษณ์ เกตุแก้ว		ผู้ช่วยครูผู้ช่วย	ตามภารกิจ(ผู้มีคุณวุฒิ)		ผู้ช่วยครูผู้ช่วย	ตามภารกิจ(ผู้มีคุณวุฒิ)	๒๐๐,๑๖๐			
๕๓๑	- วาง -		ผู้ช่วยครูผู้ช่วย	ตามภารกิจ(ผู้มีคุณวุฒิ)		ผู้ช่วยครูผู้ช่วย	ตามภารกิจ(ผู้มีคุณวุฒิ)	๑๘๐,๐๐๐			
๕๓๒	นางสาวคันสนีย์ งามสม		ผู้ช่วยเจ้าพนักงานการเงินและบัญชี	ตามภารกิจ(ผู้มีคุณวุฒิ)		ผู้ช่วยเจ้าพนักงานการเงินและบัญชี	ตามภารกิจ(ผู้มีคุณวุฒิ)	๑๓๔,๗๖๐			เงินอุดหนุน
๕๓๓	นายไพโรจน์ บุญรักษ์		ผู้ช่วยเจ้าพนักงานธุรการ	ตามภารกิจ(ผู้มีคุณวุฒิ)		ผู้ช่วยเจ้าพนักงานธุรการ	ตามภารกิจ(ผู้มีคุณวุฒิ)	๑๒๑,๐๘๐			เงินอุดหนุน
๕๓๔	นายภิเชษฐ์คุณ ใจคุ้ม		ภารโรง	ทั่วไป		ภารโรง	ทั่วไป				เงินอุดหนุน
๕๓๕	นายการณ เป้านา		ภารโรง	ทั่วไป		ภารโรง	ทั่วไป				เงินอุดหนุน
	กองการประปา (๑๙)										
	ฝ่ายบริหารงานทั่วไป										
	งานธุรการ										
๕๓๖	นางสาวไพลิน แจ้งไม้		ผู้ช่วยเจ้าพนักงานธุรการ	ตามภารกิจ(ผู้มีคุณวุฒิ)		ผู้ช่วยเจ้าพนักงานธุรการ	ตามภารกิจ(ผู้มีคุณวุฒิ)	๑๔๙,๐๔๐			
	งานแผนและงบประมาณ										
๕๓๗	นางสาวจิรัชยา ยอดนิล		ผู้ช่วยนักวิเคราะห์นโยบายและแผน	ตามภารกิจ(ผู้มีคุณวุฒิ)		ผู้ช่วยนักวิเคราะห์นโยบายและแผน	ตามภารกิจ(ผู้มีคุณวุฒิ)	๑๘๐,๐๐๐			
	งานเทคโนโลยีสารสนเทศ										
	-										

ที่	ชื่อ - สกุล	คุณวุฒิ	กรอบอัตราค่าจ้างเดิม		กรอบอัตราค่าจ้างใหม่			เงินเดือน	เงินประจำตำแหน่ง		หมายเหตุ
			ตำแหน่ง	ระดับตำแหน่ง	เลขที่ตำแหน่ง	ตำแหน่ง	ระดับตำแหน่ง		เงินประจำตำแหน่ง	เงินค่าตอบแทน/เงินเพิ่มอื่นๆ	
	ฝ่ายผลิต										
	งานผลิต										
๕๓๘	นายพรรัตน์ โสดา		ผู้ช่วยเจ้าพนักงานการประปา	ตามภารกิจ(ผู้มีคุณวุฒิ)		ผู้ช่วยเจ้าพนักงานการประปา	ตามภารกิจ(ผู้มีคุณวุฒิ)	๑๓๓,๖๘๐			
๕๓๙	นายบรรดิษฐ์ สุขล้ำเลิศ		ผู้ช่วยเจ้าพนักงานการประปา	ตามภารกิจ(ผู้มีคุณวุฒิ)		ผู้ช่วยเจ้าพนักงานการประปา	ตามภารกิจ(ผู้มีคุณวุฒิ)	๑๓๔,๗๖๐			
๕๔๐	นายพงศ์พิพัฒน์ ฤกษ์ทอง		พนักงานขับรถยนต์	ตามภารกิจ(ทักษะ)		พนักงานขับรถยนต์	ตามภารกิจ(ทักษะ)	๑๑๒,๘๐๐			
๕๔๑	นายเนตรอรัญญา ผกาแดง		ผู้ช่วยนายช่างเครื่องกล	ตามภารกิจ(ผู้มีคุณวุฒิ)		ผู้ช่วยนายช่างเครื่องกล	ตามภารกิจ(ผู้มีคุณวุฒิ)	๑๓๘,๐๐๐			
๕๔๒	นายสุรินทร์ ยาวะธรรมโม		พนักงานผลิตน้ำประปา	ทั่วไป		พนักงานผลิตน้ำประปา	ทั่วไป	๑๐๘,๐๐๐			
๕๔๓	นายธนพล เอี่ยมราชวงศ์		พนักงานผลิตน้ำประปา	ทั่วไป		พนักงานผลิตน้ำประปา	ทั่วไป	๑๐๘,๐๐๐			
๕๔๔	นายพงษ์ศักดิ์ แก้วทองกลาง		พนักงานผลิตน้ำประปา	ทั่วไป		พนักงานผลิตน้ำประปา	ทั่วไป	๑๐๘,๐๐๐			
๕๔๕	นายโสภณ แก้วประสิทธิ์		พนักงานผลิตน้ำประปา	ทั่วไป		พนักงานผลิตน้ำประปา	ทั่วไป	๑๐๘,๐๐๐			
๕๔๖	นายกฤติเดช ทองน้อย		พนักงานผลิตน้ำประปา	ทั่วไป		พนักงานผลิตน้ำประปา	ทั่วไป	๑๐๘,๐๐๐			
๕๔๗	นายวัชรระ สิงห์สา		พนักงานผลิตน้ำประปา	ทั่วไป		พนักงานผลิตน้ำประปา	ทั่วไป	๑๐๘,๐๐๐			
๕๔๘	- ว่าง -		พนักงานผลิตน้ำประปา	ทั่วไป		พนักงานผลิตน้ำประปา	ทั่วไป	๑๐๘,๐๐๐			
๕๔๙	นายประสิทธิ์ ดิษะพันธุ์		พนักงานผลิตน้ำประปา	ทั่วไป		พนักงานผลิตน้ำประปา	ทั่วไป	๑๐๘,๐๐๐			
๕๕๐	นายพฤทธิ เกิดหิน		พนักงานผลิตน้ำประปา	ทั่วไป		พนักงานผลิตน้ำประปา	ทั่วไป	๑๐๘,๐๐๐			
๕๕๑	นายชัยณรงค์ วงษา		พนักงานผลิตน้ำประปา	ทั่วไป		พนักงานผลิตน้ำประปา	ทั่วไป	๑๐๘,๐๐๐			
๕๕๒	นายเกียรติภูมิ ดำรงค์แก้ว		พนักงานผลิตน้ำประปา	ทั่วไป		พนักงานผลิตน้ำประปา	ทั่วไป	๑๐๘,๐๐๐			
๕๕๓	นายเตมีย์ อินแสง		พนักงานผลิตน้ำประปา	ทั่วไป		พนักงานผลิตน้ำประปา	ทั่วไป	๑๐๘,๐๐๐			
๕๕๔	นายปณมรัตน์ อินแสง		พนักงานผลิตน้ำประปา	ทั่วไป		พนักงานผลิตน้ำประปา	ทั่วไป	๑๐๘,๐๐๐			
๕๕๕	นายชลธิศ สันวิจิตร		พนักงานผลิตน้ำประปา	ทั่วไป		พนักงานผลิตน้ำประปา	ทั่วไป	๑๐๘,๐๐๐			
๕๕๖	นายอุดม แก้วแจ้ง		พนักงานผลิตน้ำประปา	ทั่วไป		พนักงานผลิตน้ำประปา	ทั่วไป	๑๐๘,๐๐๐			
๕๕๗	นายสุทธิพงษ์ ไทศาล		พนักงานผลิตน้ำประปา	ทั่วไป		พนักงานผลิตน้ำประปา	ทั่วไป	๑๐๘,๐๐๐			
๕๕๘	นายกฤษฎา ชุนมธุรส		พนักงานผลิตน้ำประปา	ทั่วไป		พนักงานผลิตน้ำประปา	ทั่วไป	๑๐๘,๐๐๐			
๕๕๙	นายศุภกรณ์ โพธิ์สอน		พนักงานผลิตน้ำประปา	ทั่วไป		พนักงานผลิตน้ำประปา	ทั่วไป	๑๐๘,๐๐๐			

ที่	ชื่อ - สกุล	คุณวุฒิ	กรอบอัตรากำลังเดิม		กรอบอัตรากำลังใหม่			เงินเดือน	เงินประจำตำแหน่ง		หมายเหตุ
			ตำแหน่ง	ระดับตำแหน่ง	เลขที่ตำแหน่ง	ตำแหน่ง	ระดับตำแหน่ง		เงินประจำตำแหน่ง	เงินค่าตอบแทน/เงินเพิ่มอื่นๆ	
๕๖๐	นายทรงวุฒิ ตุ่นแก้ว		พนักงานผลิตน้ำประปา	ทั่วไป		พนักงานผลิตน้ำประปา	ทั่วไป	๑๐๘,๐๐๐			
๕๖๑	นายนที อังศุพงศ์พันธ์		พนักงานผลิตน้ำประปา	ทั่วไป		พนักงานผลิตน้ำประปา	ทั่วไป	๑๐๘,๐๐๐			
๕๖๒	นายนัน ยินดี		พนักงานผลิตน้ำประปา	ทั่วไป		พนักงานผลิตน้ำประปา	ทั่วไป	๑๐๘,๐๐๐			
	งานบริการและซ่อมบำรุง										
๕๖๓	นายวิเชษฐ์ เนาวรัตน์		พนักงานขับเครื่องจักรกลขนาดกลาง	ตามภารกิจ(ผู้มีทักษะ)		พนักงานขับเครื่องจักรกลขนาดกลาง	ตามภารกิจ(ผู้มีทักษะ)	๑๘๐,๐๐๐			
๕๖๔	นายบ้านาญ เนียมขาวนา		พนักงานขับเครื่องจักรกลขนาดกลาง	ตามภารกิจ(ผู้มีทักษะ)		พนักงานขับเครื่องจักรกลขนาดกลาง	ตามภารกิจ(ผู้มีทักษะ)	๒๑๘,๐๔๐			
๕๖๕	นายนิมิตร เพ็ญเพียร		พนักงานขับเครื่องจักรกลขนาดกลาง	ตามภารกิจ(ผู้มีทักษะ)		พนักงานขับเครื่องจักรกลขนาดกลาง	ตามภารกิจ(ผู้มีทักษะ)	๒๑๙,๑๒๐			
๕๖๖	นายบัญชา แดงขาวนา		คนงาน	ทั่วไป		คนงาน	ทั่วไป	๑๐๘,๐๐๐			
๕๖๗	นายบุญชู มั่นคง		คนงาน	ทั่วไป		คนงาน	ทั่วไป	๑๐๘,๐๐๐			
๕๖๘	นายพีระพงศ์ ดิษะพันธุ์		คนงาน	ทั่วไป		คนงาน	ทั่วไป	๑๐๘,๐๐๐			
๕๖๙	นายมานะ พักทอง		คนงาน	ทั่วไป		คนงาน	ทั่วไป	๑๐๘,๐๐๐			
๕๗๐	นางจิรภัทร์ เหมือนแก้ว		คนงาน	ทั่วไป		คนงาน	ทั่วไป	๑๐๘,๐๐๐			
๕๗๑	นายวิรัช ลาวิณห์		คนงาน	ทั่วไป		คนงาน	ทั่วไป	๑๐๘,๐๐๐			
๕๗๒	นายพิเชษฐ์ อ่วมเหลือ		คนงาน	ทั่วไป		คนงาน	ทั่วไป	๑๐๘,๐๐๐			
๕๗๓	นายธัญญา อิ่มแล่ม		คนงาน	ทั่วไป		คนงาน	ทั่วไป	๑๐๘,๐๐๐			
๕๗๔	นางสาวประภาพรรม ไทยสง่า		คนงาน	ทั่วไป		คนงาน	ทั่วไป	๑๐๘,๐๐๐			
๕๗๕	นายชูเกียรติ ยาวะธรรมโม		คนงาน	ทั่วไป		คนงาน	ทั่วไป	๑๐๘,๐๐๐			
๕๗๖	นายอัษฎายุธ สุขวัฒน์		คนงาน	ทั่วไป		คนงาน	ทั่วไป	๑๐๘,๐๐๐			
๕๗๗	นายหิรัญ ปัญญาลือ		คนงาน	ทั่วไป		คนงาน	ทั่วไป	๑๐๘,๐๐๐			
๕๗๘	นางพิกุล สุขล้ำเลิศ		คนงาน	ทั่วไป		คนงาน	ทั่วไป	๑๐๘,๐๐๐			
๕๗๙	นางสาวอัจฉราวรรณ อีสริยะพันธุ์		คนงาน	ทั่วไป		คนงาน	ทั่วไป	๑๐๘,๐๐๐			
๕๘๐	นายทิวารัตน์ จักรรักษา		คนงาน	ทั่วไป		คนงาน	ทั่วไป	๑๐๘,๐๐๐			
๕๘๑	นายสมชาย ไพบูล		คนงาน	ทั่วไป		คนงาน	ทั่วไป	๑๐๘,๐๐๐			
๕๘๒	นางไพรมณี ใจอารีย์		คนงาน	ทั่วไป		คนงาน	ทั่วไป	๑๐๘,๐๐๐			

ที่	ชื่อ - สกุล	คุณวุฒิ	กรอบอัตรากำลังเดิม		กรอบอัตรากำลังใหม่			เงินเดือน	เงินประจำตำแหน่ง		หมายเหตุ
			ตำแหน่ง	ระดับตำแหน่ง	เลขที่ตำแหน่ง	ตำแหน่ง	ระดับตำแหน่ง		เงินประจำตำแหน่ง	เงินค่าตอบแทน/เงินเพิ่มอื่นๆ	
๕๘๓	นายเกรียงศักดิ์	จันทอง	คนงาน	ทั่วไป		คนงาน	ทั่วไป	๑๐๘,๐๐๐			
๕๘๔	นายทศพร	สอนเจตน์	คนงาน	ทั่วไป		คนงาน	ทั่วไป	๑๐๘,๐๐๐			
๕๘๕	นางสาวเสาวนีย์	มากุลชร	คนงาน	ทั่วไป		คนงาน	ทั่วไป	๑๐๘,๐๐๐			
๕๘๖	นางพิมล	ปุ่น้อย	คนงาน	ทั่วไป		คนงาน	ทั่วไป	๑๐๘,๐๐๐			
๕๘๗	นางสาวยุพารัตน์	รณคณา	คนงาน	ทั่วไป		คนงาน	ทั่วไป	๑๐๘,๐๐๐			
๕๘๘	นางนิภาพร	บุญจีน	คนงาน	ทั่วไป		คนงาน	ทั่วไป	๑๐๘,๐๐๐			
๕๘๙	นางสาวพรพิมล	กุลคุ้ม	คนงาน	ทั่วไป		คนงาน	ทั่วไป	๑๐๘,๐๐๐			
	งานมาตรวัดน้ำ										
๕๙๐	นางสาวกัญญา	คล้ายนิยม	พนักงานจตมาตรวัดน้ำ	ทั่วไป		พนักงานจตมาตรวัดน้ำ	ทั่วไป	๑๐๘,๐๐๐			
๕๙๑	นางลำจวน	อุ่มแสง	พนักงานจตมาตรวัดน้ำ	ทั่วไป		พนักงานจตมาตรวัดน้ำ	ทั่วไป	๑๐๘,๐๐๐			
๕๙๒	นางสาวจุฬาลักษณ์	วังคำ	พนักงานจตมาตรวัดน้ำ	ทั่วไป		พนักงานจตมาตรวัดน้ำ	ทั่วไป	๑๐๘,๐๐๐			
๕๙๓	นายสมรึก	ปั้นฉาย	พนักงานจตมาตรวัดน้ำ	ทั่วไป		พนักงานจตมาตรวัดน้ำ	ทั่วไป	๑๐๘,๐๐๐			
๕๙๔	นายอภิวัฒน์	เพชรน่วม	พนักงานจตมาตรวัดน้ำ	ทั่วไป		พนักงานจตมาตรวัดน้ำ	ทั่วไป	๑๐๘,๐๐๐			
๕๙๕	นายวัชร	นามเชื้อ	พนักงานจตมาตรวัดน้ำ	ทั่วไป		พนักงานจตมาตรวัดน้ำ	ทั่วไป	๑๐๘,๐๐๐			
๕๙๖	นางปวีร์ภัทร์	พรหมเสื่อ	พนักงานจตมาตรวัดน้ำ	ทั่วไป		พนักงานจตมาตรวัดน้ำ	ทั่วไป	๑๐๘,๐๐๐			
๕๙๗	นายถนอมชัย	โสภานโพธิ์	พนักงานจตมาตรวัดน้ำ	ทั่วไป		พนักงานจตมาตรวัดน้ำ	ทั่วไป	๑๐๘,๐๐๐			
๕๙๘	นางสาวไศรยา	คำมีมา	พนักงานจตมาตรวัดน้ำ	ทั่วไป		พนักงานจตมาตรวัดน้ำ	ทั่วไป	๑๐๘,๐๐๐			
๕๙๙	นางสาวสุพิชชา	จูดิแสง	พนักงานจตมาตรวัดน้ำ	ทั่วไป		พนักงานจตมาตรวัดน้ำ	ทั่วไป	๑๐๘,๐๐๐			
๖๐๐	นางปาริชาติ	ทองอ่วม	พนักงานจตมาตรวัดน้ำ	ทั่วไป		พนักงานจตมาตรวัดน้ำ	ทั่วไป	๑๐๘,๐๐๐			
๖๐๑	นายวีรวัฒน์	ดีแก้ว	พนักงานจตมาตรวัดน้ำ	ทั่วไป		พนักงานจตมาตรวัดน้ำ	ทั่วไป	๑๐๘,๐๐๐			
๖๐๒	นายปราจีน	เทียมเมฆ	พนักงานจตมาตรวัดน้ำ	ทั่วไป		พนักงานจตมาตรวัดน้ำ	ทั่วไป	๑๐๘,๐๐๐			
๖๐๓	นางสาววรรณวิสาข์	ชูศรี	พนักงานจตมาตรวัดน้ำ	ทั่วไป		พนักงานจตมาตรวัดน้ำ	ทั่วไป	๑๐๘,๐๐๐			
๖๐๔	นายพุทธพร	บรรเทิง	พนักงานจตมาตรวัดน้ำ	ทั่วไป		พนักงานจตมาตรวัดน้ำ	ทั่วไป	๑๐๘,๐๐๐			
๖๐๕	นายศุภร์เลิศ	แก้วรัตน์	พนักงานจตมาตรวัดน้ำ	ทั่วไป		พนักงานจตมาตรวัดน้ำ	ทั่วไป	๑๐๘,๐๐๐			

ที่	ชื่อ - สกุล	คุณวุฒิ	กรอบอัตราเก่าเดิม		กรอบอัตราค่าจ้างใหม่			เงินเดือน	เงินประจำตำแหน่ง		หมายเหตุ
			ตำแหน่ง	ระดับตำแหน่ง	เลขที่ตำแหน่ง	ตำแหน่ง	ระดับตำแหน่ง		เงินประจำตำแหน่ง	เงินค่าตอบแทน/เงินเพิ่มอื่นๆ	
๖๐๖	นายอนุวัฒน์ เทียงธรรม		พนักงานจตมาตรวัดน้ำ	ทั่วไป		พนักงานจตมาตรวัดน้ำ	ทั่วไป	๑๐๘,๐๐๐			
๖๐๗	นางสาวสมภารณ์ พุ่มอยู่		พนักงานจตมาตรวัดน้ำ	ทั่วไป		พนักงานจตมาตรวัดน้ำ	ทั่วไป	๑๐๘,๐๐๐			
๖๐๘	นางสาวนริศรา เอี่ยมเหม็น		พนักงานจตมาตรวัดน้ำ	ทั่วไป		พนักงานจตมาตรวัดน้ำ	ทั่วไป	๑๐๘,๐๐๐			
	งานสำรวจและออกแบบ										
	-										
	งานวิเคราะห์และตรวจสอบคุณภาพน้ำ										
๖๐๙	น.ส.วสิรัตน์ ศรีอรุณรินทร์		ผู้ช่วยนักวิทยาศาสตร์	ตามภารกิจ(ผู้มีคุณวุฒิ)		ผู้ช่วยนักวิทยาศาสตร์	ตามภารกิจ(ผู้มีคุณวุฒิ)	๒๑๑,๖๘๐			
	ฝ่ายการเงินและบัญชี										
	งานการเงินและบัญชี										
	-										
	งานจัดเก็บรายได้										
๖๑๐	น.ส.รัตนภรณ์ เดชทุ่ง		ผู้ช่วยเจ้าพนักงานจัดเก็บรายได้	ตามภารกิจ(ผู้มีคุณวุฒิ)		ผู้ช่วยเจ้าพนักงานจัดเก็บรายได้	ตามภารกิจ(ผู้มีคุณวุฒิ)	๑๓๔,๗๖๐			
๖๑๑	นางนวิรัตน์ วิเศษโวหาร		ผู้ช่วยเจ้าพนักงานจัดเก็บรายได้	ตามภารกิจ(ผู้มีคุณวุฒิ)		ผู้ช่วยเจ้าพนักงานจัดเก็บรายได้	ตามภารกิจ(ผู้มีคุณวุฒิ)	๑๓๔,๘๘๐			
๖๑๒	นางสาวจารุวรรณ พ่วงชวานา		คนงาน	ทั่วไป		คนงาน	ทั่วไป	๑๐๘,๐๐๐			
๖๑๓	นางสาวภัทรานิชฐ์ จิตรกำเหนิด		คนงาน	ทั่วไป		คนงาน	ทั่วไป	๑๐๘,๐๐๐			
	งานพัสดุ										
๖๑๔	นางสาวมลธิษา ประกรพรวัต		ผู้ช่วยนักจัดการงานทั่วไป	ตามภารกิจ(ผู้มีคุณวุฒิ)		ผู้ช่วยนักจัดการงานทั่วไป	ตามภารกิจ(ผู้มีคุณวุฒิ)	๑๘๕,๕๒๐			
	กองสวัสดิการสังคม (๑๐)										
	ฝ่ายบริหารงานทั่วไป										
	งานธุรการ										
๖๑๕	นายสุรเชษฐ์ โสภาโพธิ์		ผู้ช่วยนักจัดการงานทั่วไป	ตามภารกิจ(ผู้มีคุณวุฒิ)		ผู้ช่วยนักจัดการงานทั่วไป	ตามภารกิจ(ผู้มีคุณวุฒิ)	๒๑๖,๖๐๐			
๖๑๖	นายคมสัน ยิ้มละมัย		พนักงานขับรถยนต์	ตามภารกิจ(ผู้มีทักษะ)		พนักงานขับรถยนต์	ตามภารกิจ(ผู้มีทักษะ)	๑๔๐,๐๔๐			
	งานแผนและงบประมาณ										
	-										

ที่	ชื่อ - สกุล	คุณวุฒิ	กรอบอัตราค่าจ้างเดิม		กรอบอัตราค่าจ้างใหม่			เงินเดือน	เงินประจำตำแหน่ง		หมายเหตุ
			ตำแหน่ง	ระดับตำแหน่ง	เลขที่ตำแหน่ง	ตำแหน่ง	ระดับตำแหน่ง		เงินประจำตำแหน่ง	เงินค่าตอบแทน/เงินเพิ่มอื่นๆ	
	ฝ่ายสังคมสงเคราะห์										
	งานสังคมสงเคราะห์										
	-										
	งานสวัสดิภาพเด็กและเยาวชน										
๖๑๗	นายรพีพงศ์ พยัตตพงษ์		คนงาน	ทั่วไป		คนงาน	ทั่วไป	๑๐๘,๐๐๐			
	งานส่งเสริมสวัสดิการสังคม										
๖๑๘	นางสาววิจิตตรา สิงโต		คนงาน	ทั่วไป		คนงาน	ทั่วไป	๑๐๘,๐๐๐			
	ฝ่ายส่งเสริมพัฒนาชุมชน										
	งานส่งเสริมและพัฒนาชุมชน										
๖๑๙	นายวิเชษฐ์ ภูมิประเสริฐโชค		ผู้ช่วยนักพัฒนาชุมชน	ตามภารกิจ(ผู้มีคุณวุฒิ)		ผู้ช่วยนักพัฒนาชุมชน	ตามภารกิจ(ผู้มีคุณวุฒิ)	๒๐๓,๑๖๐			
	งานส่งเสริมและพัฒนาอาชีพ										
	-										
	หน่วยงานตรวจสอบภายใน (๑๒)										
	งานตรวจสอบภายใน										
๖๒๐	นางสาวปัญญาพร คงกระจ่าง		คนงาน	ทั่วไป		คนงาน	ทั่วไป	๑๐๘,๐๐๐			
	กองการเจ้าหน้าที่ (๒๙)										
	ฝ่ายบริหารงานทั่วไป										
	งานธุรการ										
๖๒๑	นางสาวนิชาภา ศรีกระจ่าง		ผู้ช่วยนักจัดการงานทั่วไป	ตามภารกิจ(ผู้มีคุณวุฒิ)		ผู้ช่วยนักจัดการงานทั่วไป	ตามภารกิจ(ผู้มีคุณวุฒิ)	๑๘๐,๐๐๐			
๖๒๒	นายณัฐธีย์ วงษ์ทองดี		คนงาน	ทั่วไป		คนงาน	ทั่วไป	๑๐๘,๐๐๐			
	งานแผนและงบประมาณ										
	-										

ที่	ชื่อ - สกุล	คุณวุฒิ	กรอบอัตราเก่าเดิม		กรอบอัตราค่าจ้างใหม่			เงินเดือน	เงินประจำตำแหน่ง		หมายเหตุ
			ตำแหน่ง	ระดับตำแหน่ง	เลขที่ตำแหน่ง	ตำแหน่ง	ระดับตำแหน่ง		เงินประจำตำแหน่ง	เงินค่าตอบแทน/เงินเพิ่มอื่นๆ	
	ฝ่ายบรรจุแต่งตั้งและอัตราเก่า										
	งานวิเคราะห์การวางแผนอัตราเก่า										
๖๒๓	นางสาวพรนพัส นันทะชมพู		คนงาน	ทั่วไป		คนงาน	ทั่วไป	๑๐๘,๐๐๐			
	งานสรรหาและบรรจุแต่งตั้ง										
	-										
	งานบุคลากรทางการศึกษา										
๖๒๔	นางอรุณี เขียวเจริญ		ผู้ช่วยนักทรัพยากรบุคคล	ตามภารกิจ(ผู้มีคุณวุฒิ)		ผู้ช่วยนักทรัพยากรบุคคล	ตามภารกิจ(ผู้มีคุณวุฒิ)	๒๒๒,๓๖๐			
	งานสรรหาและเลือกสรรพนักงานจ้าง										
๖๒๕	นายศตวรรษ เกตุคำ		ผู้ช่วยเจ้าพนักงานธุรการ	ตามภารกิจ(ผู้มีคุณวุฒิ)		ผู้ช่วยเจ้าพนักงานธุรการ	ตามภารกิจ(ผู้มีคุณวุฒิ)	๑๓๘,๐๐๐			
	ฝ่ายส่งเสริมและพัฒนาบุคลากร										
	งานส่งเสริมและพัฒนาบุคลากร										
๖๒๖	นางรักชนก เพ็ชรจันทร์		ผู้ช่วยนักวิเคราะห์นโยบายและแผน	ตามภารกิจ(ผู้มีคุณวุฒิ)		ผู้ช่วยนักวิเคราะห์นโยบายและแผน	ตามภารกิจ(ผู้มีคุณวุฒิ)	๒๑๙,๑๒๐			
	งานเงินเดือน ค่าจ้างและค่าตอบแทน										
	-										
	งานเลื่อนระดับและเปลี่ยนแปลงเกี่ยวกับตำแหน่ง										
	-										
	งานสิทธิและสวัสดิการ										
๖๒๗	นางสาวรัตนภรณ์ ยอดยิ่ง		ผู้ช่วยนักทรัพยากรบุคคล	ตามภารกิจ(ผู้มีคุณวุฒิ)		ผู้ช่วยนักทรัพยากรบุคคล	ตามภารกิจ(ผู้มีคุณวุฒิ)	๒๒๔,๖๔๐			
	งานวินัยและส่งเสริมคุณธรรม										
	-										

๑๒. แนวทางการพัฒนาข้าราชการหรือพนักงานส่วนท้องถิ่น

เทศบาลนครพิษณุโลก กำหนดแนวทางการพัฒนาข้าราชการหรือพนักงานส่วนท้องถิ่น ข้าราชการครู บุคลากรทางการศึกษา ลูกจ้าง และ พนักงานจ้าง ทุกประเภทตำแหน่งทุกสายงาน และทุกระดับ ให้ได้มีโอกาสได้รับการพัฒนาเพื่อเพิ่มพูนความรู้ ทักษะทัศนคติที่ดี มีคุณธรรมและจริยธรรม อันจะทำให้การปฏิบัติหน้าที่ของข้าราชการหรือพนักงานส่วนท้องถิ่น และลูกจ้างเป็นไปอย่างมีประสิทธิภาพ ประสิทธิผล โดยจัดทำแผนพัฒนาข้าราชการหรือพนักงานส่วนท้องถิ่น ตามที่กฎหมายกำหนดมีระยะเวลา ๓ ปี สอดคล้องกับระยะเวลาของแผนอัตรากำลัง ๓ ปี

การพัฒนาข้าราชการหรือพนักงานส่วนท้องถิ่น ข้าราชการครู บุคลากรทางการศึกษา ลูกจ้าง และพนักงานจ้าง นอกจากจะพัฒนาด้านความรู้ทั่วไปในการปฏิบัติงาน ด้านความรู้และทักษะเฉพาะของงานในแต่ละตำแหน่ง ด้านการบริหาร ด้านคุณสมบัติส่วนตัว และด้านคุณธรรมและจริยธรรมแล้ว องค์กรปกครองส่วนท้องถิ่นต้องตระหนักถึงการพัฒนามาตามนโยบายของรัฐบาล จังหวัด ประกอบด้วย เช่น การพัฒนาไปสู่ Thailand ๔.๐ ดังนั้น เทศบาลนครพิษณุโลก จึงจำเป็นต้องพัฒนาระบบราชการส่วนท้องถิ่นไปสู่ยุค ๔.๐ เช่นกัน โดยกำหนดแนวทางการพัฒนาบุคลากรเพื่อส่งเสริมการทำงานโดยยึดหลักธรรมาภิบาล เพื่อประโยชน์สุขของประชาชนเป็นหลัก กล่าวคือ

๑. เป็นองค์กรที่เปิดกว้างและเชื่อมโยงกัน ต้องมีความเปิดเผยโปร่งใส ในการทำงาน โดยบุคคลภายนอกสามารถเข้าถึงข้อมูลข่าวสารของทางราชการหรือมีการแบ่งปันข้อมูลซึ่งกัน และกัน และสามารถเข้ามาตรวจสอบการทำงานได้ตลอดจนเปิดกว้างให้กลไกหรือภาคส่วนอื่น ๆ เช่น ภาคเอกชน ภาคประชาสังคม ได้เข้ามามีส่วนร่วมและเฝ้าระวังการดำเนินงานที่ภาครัฐไม่ควรดำเนินการเองออกไปให้แก่ภาคส่วนอื่น ๆ เป็นผู้รับผิดชอบ ดำเนินการแทน โดยการจัดระเบียบความสัมพันธ์ในเชิงโครงสร้างให้สอดคล้องกับการทำงานในแนวระนาบ ในลักษณะของเครือข่ายมากกว่าตามสายการบังคับบัญชาในแนวตั้ง ขณะเดียวกันก็ต้องเชื่อมโยงการทำงาน ภายในภาครัฐด้วยกันเองให้มีเอกภาพและสอดคล้องประสานกัน ไม่ว่าจะเป็นราชการบริหารส่วนกลาง ส่วนภูมิภาค และส่วนท้องถิ่นด้วยกันเอง

๒. ยึดประชาชนเป็นศูนย์กลาง ต้องทำงานในเชิงรุกและมองไปข้างหน้า โดยตั้งคำถามกับตนเอง เสมอว่า ประชาชนจะได้อะไร มุ่งเน้นแก้ไข ปัญหาความต้องการและตอบสนองความต้องการของประชาชน โดยไม่ต้องรอให้ประชาชนเข้ามาติดต่อขอรับบริการหรือร้องขอความช่วยเหลือจากองค์กรปกครองส่วนท้องถิ่น รวมทั้งใช้ประโยชน์จากข้อมูลของทางราชการและระบบดิจิทัลสมัยใหม่ในการจัดบริการสาธารณะที่ตรงกับความต้องการของประชาชน พร้อมทั้งอำนวยความสะดวกโดยมีการเชื่อมโยงกันเองของทุกส่วนราชการ เพื่อให้บริการต่าง ๆ สามารถเสร็จสิ้นในจุดเดียว ประชาชนสามารถเรียกใช้บริการขององค์กรปกครองส่วนท้องถิ่น ได้ตลอดเวลาตามความต้องการของตนและผ่านการติดต่อได้หลายช่องทางผสมผสานกัน ไม่ว่าจะมาติดต่อด้วยตนเอง อินเทอร์เน็ต เว็บไซต์ โซเชียลมีเดีย หรือแอปพลิเคชันทางโทรศัพท์มือถือ เป็นต้น

๓. องค์กรที่มีขีดสมรรถนะสูงและทันสมัย ต้องทำงาน อย่างเตรียมการณ้ไว้ล่วงหน้า มีการวิเคราะห์ความเสี่ยง สร้างนวัตกรรมหรือความคิดริเริ่มและประยุกต์องค์ความรู้ ในแบบสหสาขาวิชา เข้ามาใช้ในการตอบโต้กับโลกแห่งการเปลี่ยนแปลงอย่างฉับพลัน เพื่อสร้างคุณค่ามีความยืดหยุ่นและความสามารถในการตอบสนองกับสถานการณ์ต่าง ๆ ได้อย่างทันเวลาตลอดจนเป็นองค์กรที่มีขีด

สมรรถนะสูง และปรับตัวเข้าสู่สภาพความเป็นสำนักงานสมัยใหม่ รวมทั้งทำให้บุคลากรมีความผูกพันต่อการปฏิบัติราชการ และปฏิบัติหน้าที่ได้อย่างเหมาะสมกับบทบาทของตน

๔. การกำหนดแนวทางการพัฒนาทักษะด้านดิจิทัล ให้ถือปฏิบัติตามหนังสือสำนักงาน ก.พ. ที่ นร ๑๐๑๓.๔/๔๒ ลงวันที่ ๕ พฤษภาคม ๒๕๖๓ เรื่อง เครื่องมือสำรวจทักษะด้านดิจิทัลของข้าราชการและบุคลากรภาครัฐด้วยตนเอง (Digital Government Skill Self-Assessment) โดยให้องค์กรปกครองส่วนท้องถิ่นใช้เป็น แนวทางการพัฒนาทักษะด้านดิจิทัลของ ข้าราชการและบุคลากรภาครัฐเพื่อปรับเปลี่ยนเป็นรัฐบาลดิจิทัล ตามมติคณะรัฐมนตรีในการประชุมเมื่อวันที่ ๒๖ กันยายน ๒๕๖๐

ทั้งนี้ วิธีการพัฒนาอาจใช้วิธีการใด วิธีการหนึ่งหรือหลายวิธีก็ได้ เช่น การปฐมนิเทศ การฝึกอบรม การศึกษาดูงาน การประชุมเชิงปฏิบัติการ เป็นต้น

๑๓. ประกาศคุณธรรมจริยธรรมของพนักงานเทศบาลและลูกจ้างของเทศบาลนครพิษณุโลก

เทศบาลนครพิษณุโลก ได้ประกาศคุณธรรมจริยธรรมของข้าราชการหรือพนักงานส่วนท้องถิ่น ลูกจ้าง และพนักงานจ้าง เพื่อให้ข้าราชการหรือพนักงานส่วนท้องถิ่น ลูกจ้าง และพนักงานจ้าง ยึดถือเป็นแนวปฏิบัติตามที่กฎหมายกำหนด

พนักงานเทศบาล พนักงานครูเทศบาลและบุคลากรทางการศึกษา ลูกจ้างประจำ พนักงานจ้าง ของเทศบาลนครพิษณุโลก มีหน้าที่ดำเนินการให้เป็นไปตามกฎหมายเพื่อรักษาประโยชน์ส่วนรวมและประเทศชาติ อำนวยความสะดวกและให้บริการแก่ประชาชนตามหลักธรรมาภิบาล โดยต้องยึดมั่นในค่านิยมหลักของมาตรฐานจริยธรรม ดังนี้

๑. การยึดมั่นในคุณธรรมและจริยธรรม
๒. การมีจิตสำนึกที่ดี ซื่อสัตย์ สุจริต และรับผิดชอบ
๓. การยึดถือประโยชน์ของประเทศไทยเหนือกว่าประโยชน์ส่วนตน และไม่มีผลประโยชน์ทับซ้อน
๔. การยืนหยัดทำในสิ่งที่ถูกต้อง เป็นธรรม และถูกกฎหมาย
๕. การให้บริการแก่ประชาชนด้วยความรวดเร็ว มีอัธยาศัย ไม่เลือกปฏิบัติ
๖. การให้ข้อมูลข่าวสารแก่ประชาชนอย่างครบถ้วน ถูกต้อง และไม่บิดเบือนข้อเท็จจริง
๗. การมุ่งผลสัมฤทธิ์ของงาน รักษามาตรฐาน มีคุณภาพโปร่งใส และตรวจสอบได้
๘. การยึดมั่นในระบอบประชาธิปไตยอันมีพระมหากษัตริย์ทรงเป็นประมุข
๙. การยึดมั่นในหลักจรรยาวิชาชีพขององค์กร

ทั้งนี้ การฝ่าฝืนหรือไม่ปฏิบัติตามมาตรฐานทางจริยธรรม ให้ถือว่าเป็นการกระทำผิด

ทางวินัย

ภาคผนวก



ประกาศเทศบาลนครพิษณุโลก
เรื่อง มาตรฐานทางคุณธรรมและจริยธรรม
ของพนักงานเทศบาล ลูกจ้างประจำและพนักงานจ้าง เทศบาลนครพิษณุโลก

อนุสนธิจากคณะกรรมการมาตรฐานการบริหารงานบุคคลส่วนท้องถิ่น (ก.ถ.) ได้กำหนดมาตรฐานทางคุณธรรมและจริยธรรมของข้าราชการพนักงานและลูกจ้างขององค์กรปกครองส่วนท้องถิ่น ลงวันที่ ๑๑ มิถุนายน พ.ศ. ๒๕๕๖ ซึ่งได้ประมวลขึ้นจากข้อเสนอแนะของผู้บริหารท้องถิ่นสมาชิกสภาท้องถิ่น ข้าราชการหรือพนักงานส่วนท้องถิ่นลูกจ้างในองค์กรปกครองส่วนท้องถิ่นและประชาชนผู้รับบริการจากองค์กรปกครองส่วนท้องถิ่น โดยมีวัตถุประสงค์เพื่อให้ข้าราชการ พนักงานส่วนท้องถิ่นและลูกจ้างขององค์กรปกครองส่วนท้องถิ่นโดยทั่วไปใช้ยึดถือเป็นหลักการและแนวทางปฏิบัติเพื่อเป็นเครื่องกำกับความประพฤติของตนเอง

อาศัยอำนาจตามความในมาตรา ๒๓ วรรคท้าย แห่งพระราชบัญญัติระเบียบบริหารงานบุคคลส่วนท้องถิ่น พ.ศ. ๒๕๔๒ ประกอบกับประกาศคณะกรรมการพนักงานเทศบาลจังหวัดพิษณุโลก (ก.ท.จ.พิษณุโลก) เรื่องหลักเกณฑ์เกี่ยวกับจริยธรรมของพนักงานเทศบาล ลูกจ้างประจำ และพนักงานจ้าง ลงวันที่ ๓ พฤศจิกายน พ.ศ. ๒๕๕๘ เทศบาลนครพิษณุโลกจึงประกาศมาตรฐานทางคุณธรรมและจริยธรรมของพนักงานเทศบาล ลูกจ้างประจำ และพนักงานจ้าง ของเทศบาลนครพิษณุโลก เพื่อยึดถือเป็นหลักการแนวทางปฏิบัติและเป็นเครื่องมือกำกับความประพฤติพนักงานเทศบาล ลูกจ้างประจำ และพนักงานจ้างของเทศบาล

พนักงานเทศบาล ลูกจ้างประจำ และพนักงานจ้างของเทศบาล มีหน้าที่ดำเนินการให้เป็นไปตามกฎหมาย เพื่อรักษาประโยชน์ส่วนรวมและประเทศชาติ อำนวยความสะดวกและให้บริการแก่ประชาชนตามหลักธรรมาภิบาล โดยจะต้องยึดมั่นในค่านิยมหลักของหลักเกณฑ์เกี่ยวกับจริยธรรม ดังนี้

๑. การยึดมั่นในคุณธรรมและจริยธรรม
๒. การมีจิตสำนึกที่ดี ซื่อสัตย์ สุจริต และรับผิดชอบ
๓. การยึดถือประโยชน์ของประเทศชาติเหนือกว่าประโยชน์ส่วนตน และไม่มีผลประโยชน์ทับซ้อน
๔. การยืนหยัดทำในสิ่งที่ถูกต้อง เป็นธรรม และถูกกฎหมาย
๕. การให้บริการแก่ประชาชนด้วยความรวดเร็ว มีอัธยาศัย ไม่เลือกปฏิบัติ
๖. การให้ข้อมูลข่าวสารแก่ประชาชนอย่างครบถ้วน ถูกต้อง และไม่บิดเบือนข้อเท็จจริง
๗. การมุ่งผลสัมฤทธิ์ของงาน รักษามาตรฐาน มีคุณภาพโปร่งใส และตรวจสอบได้
๘. การยึดมั่นในระบอบประชาธิปไตยอันมีพระมหากษัตริย์ทรงเป็นประมุข
๙. การยึดมั่นในหลักจรรยาวิชาชีพขององค์กร

ทั้งนี้ การฝ่าฝืนหรือไม่ปฏิบัติตามมาตรฐานทางจริยธรรม ให้ถือว่าเป็นการกระทำผิดทางวินัย

ประกาศ ณ วันที่ ๒๙ เดือน กันยายน พ.ศ. ๒๕๖๖

(นางเปรมฤดี ชามพูนท)

นายกเทศมนตรีนครพิษณุโลก



ประกาศเทศบาลนครพิษณุโลก
เรื่อง การกำหนดโครงสร้างส่วนราชการ การแบ่งส่วนราชการ และอำนาจหน้าที่ความรับผิดชอบ
ของเทศบาลนครพิษณุโลก

อาศัยตามความในมาตรา ๑๕ ประกอบ มาตรา ๒๓ วรรคหก แห่งพระราชบัญญัติระเบียบบริหารงานบุคคลส่วนท้องถิ่น พ.ศ. ๒๕๔๒ ประกาศคณะกรรมการพนักงานเทศบาลจังหวัดพิษณุโลก(ก.ท.จ.พิษณุโลก) เรื่องหลักเกณฑ์และเงื่อนไขเกี่ยวกับโครงสร้างการแบ่งส่วนราชการ วิธีการบริหารและการปฏิบัติงาน ของพนักงานเทศบาล และกิจการอันเกี่ยวกับการบริหารงานบุคคลในเทศบาล(ฉบับที่๔) พ.ศ. ๒๕๖๔ ลงวันที่ ๒๙ มกราคม ๒๕๖๔ ประกาศคณะกรรมการพนักงานเทศบาลจังหวัดพิษณุโลก(ก.ท.จ.พิษณุโลก) เรื่อง กำหนดกองสำนัก หรือส่วนราชการที่เรียกชื่ออย่างอื่นของเทศบาล พ.ศ. ๒๕๖๔ ลงวันที่ ๒๙ มกราคม ๒๕๖๔ และตามมติคณะกรรมการพนักงานเทศบาลจังหวัดพิษณุโลก (ก.ท.จ.พิษณุโลก) ในการประชุมครั้งที่ ๓/๒๕๕๙ เมื่อวันที่ ๓๐ มีนาคม ๒๕๕๙ กำหนดให้เทศบาลนครพิษณุโลกเป็นเทศบาลประเภทพิเศษ ประกอบกับมติคณะกรรมการพนักงานเทศบาลจังหวัดพิษณุโลกพิษณุโลก (ก.ท.จ.พิษณุโลก) ในการประชุมครั้งที่ ๙/๒๕๖๖ เมื่อวันที่ ๒๖ กันยายน ๒๕๖๖ เห็นชอบแผนอัตรากำลัง ๓ ปี ประจำปีงบประมาณ ๒๕๖๗- ๒๕๖๙ ของเทศบาลนครพิษณุโลก ดังนั้นจึงกำหนดโครงสร้างส่วนราชการ การแบ่งส่วนราชการ และอำนาจหน้าที่ความรับผิดชอบของส่วนราชการ ให้เป็นไปตามหลักเกณฑ์และเงื่อนไขของประเภทเทศบาล ดังนี้

๑. สำนักปลัดเทศบาล มีหน้าที่ความรับผิดชอบเกี่ยวกับ งานราชการทั่วไปของเทศบาล งานเลขานุการของนายกเทศมนตรี รองนายกเทศมนตรี ที่ปรึกษานายกเทศมนตรี และเลขานุการนายกเทศมนตรี งานกิจการสภาเทศบาล งานส่งเสริมการท่องเที่ยว งานกิจการขนส่ง งานป้องกันและบรรเทาสาธารณภัย งานเทศกิจ งานรักษาความสงบเรียบร้อย งานสนับสนุนการประชาสัมพันธ์ งานส่งเสริมและพัฒนาเทคโนโลยีสารสนเทศ งานนิติการ งานทะเบียนราษฎร งานบัตรประจำตัวประชาชน งานเลือกตั้ง งานคุ้มครอง ดูแล และบำรุงรักษาทรัพยากรธรรมชาติและ สิ่งแวดล้อม และราชการที่มีได้กำหนดให้เป็นหน้าที่ของกอง สำนัก หรือส่วนราชการใดในเทศบาลเป็นการเฉพาะ รวมทั้งกำกับและเร่งรัดการปฏิบัติราชการในเทศบาลให้เป็นไปตามนโยบาย แนวทาง และแผนการปฏิบัติราชการของเทศบาล งานบริการข้อมูล สถิติ ช่วยเหลือให้คำแนะนำทางวิชาการ งานอื่นๆ ที่เกี่ยวข้อง และที่ได้รับมอบหมาย โดยแบ่งโครงสร้างส่วนราชการภายในสำนักปลัดเทศบาล ดังนี้

๑.๑ ฝ่ายบริหารงานทั่วไป มีหน้าที่ควบคุมดูแลและรับผิดชอบการปฏิบัติงาน ดังนี้

๑.๑.๑ งานธุรการ มีหน้าที่เกี่ยวกับ

- (๑) งานสารบรรณของเทศบาล
- (๒) งานจัดทำคำสั่งและปิดประกาศเทศบาล
- (๓) งานบำรุงดูแลรักษาอาคารสถานที่ของสำนักปลัดเทศบาล
- (๔) งานจัดเตรียมและให้บริการห้องประชุม วัสดุอุปกรณ์ และอำนวยความสะดวกในการจัดประชุม
- (๕) งานประชุมหัวหน้าส่วนราชการและพนักงานเทศบาล และงานการประชุมหัวหน้าส่วนของสำนักปลัดเทศบาล

- (๖) งานการตรวจสอบ แสดงรายการเกี่ยวกับเอกสารสำคัญของทางราชการ
- (๗) งานประเมินผลการปฏิบัติงานพนักงานเทศบาล ลูกจ้าง และพนักงานจ้างของสำนักงานปลัดเทศบาล
- (๘) งานลาพักผ่อน ประจำปี และการลาอื่นๆ ของสำนักงานปลัดเทศบาล
- (๙) งานตรวจสอบและจัดทำเอกสารประกอบขอพระราชทานเครื่องราชอิสริยาภรณ์ เหรียญจักรพรรดิมาลา และผู้ทำคุณประโยชน์ของสำนักงานปลัดเทศบาล
- (๑๐) งานบริหารจัดการข้อมูลและสารสนเทศเพื่อการป้องกันและแก้ไขปัญหาการแพร่ระบาดของโรคอุบัติใหม่
- (๑๑) งานจัดทำทะเบียนข้อมูล และจัดทำภูิกานำส่งเงินประกันสังคม
- (๑๒) งานการควบคุมการใช้รถส่วนบุคคล และบันทึกข้อมูลระบบการใช้พลังงานเชื้อเพลิง
- (๑๓) งานจัดทำคำสั่งเฝ้าระวังความปลอดภัยสถานที่ราชการสำนักงานเทศบาล
- (๑๔) งานโครงการสำนักงานสีเขียว (Green office - Team)
- (๑๕) งานเปิดระบบหนังสือเวียนภายใน (อินเทอร์เน็ต) ระบบสารบรรณอิเล็กทรอนิกส์ (E-office สนง.พิษณุโลก)
- (๑๖) งานประสานการศึกษาดูงาน และต้อนรับคณะศึกษาดูงาน
- (๑๗) งานจัดทำคำสั่งและรวบรวมแบบประเมินควบคุมภายในของสำนักงานปลัดเทศบาล
- (๑๘) งานควบคุมดูแลระบบของห้องประชุมของเทศบาล
- (๑๙) งานควบคุมรับ-ส่งไปรษณีย์
- (๒๐) งานจัดทำแผนจัดซื้อจัดจ้างและการจัดซื้อจัดจ้าง
- (๒๑) งานจัดซื้อพัสดุและครุภัณฑ์ และจัดทำทะเบียนคุมพัสดุ ครุภัณฑ์
- (๒๒) งานตรวจสอบดูแล ซ่อมแซมบำรุงรักษาครุภัณฑ์ และสิ่งปลูกสร้าง
- (๒๓) งานตรวจสอบการรายงานพัสดุครุภัณฑ์ และการจำหน่ายครุภัณฑ์
- (๒๔) งานอื่นที่เกี่ยวข้องหรือตามที่ได้รับมอบหมาย

๑.๑.๒ งานแผนและงบประมาณ มีหน้าที่เกี่ยวกับ

- (๑) งานจัดทำโครงการและรวบรวมโครงการเพื่อจัดทำแผนพัฒนาเทศบาลของสำนักงานปลัดเทศบาล
- (๒) งานติดตามประเมินผลการดำเนินงาน โครงการและแผนต่าง ๆ ของสำนักงานปลัดเทศบาล
- (๓) งานตรวจสอบและบันทึกระบบสารสนเทศการบริหารจัดการเพื่อการวางแผนและประเมินผลการใช้จ่ายงบประมาณ ระบบ E-Plan
- (๔) งานรับผิดชอบโครงการศูนย์ (ศปส.ทพ.พล.) ป้องกันและปราบปรามอาชญาเสพติดเทศบาลนครพิษณุโลก
- (๕) งานจัดทำแผนปฏิบัติการ และระบบรายงานผลการดำเนินงาน แผนปฏิบัติการป้องกันแก้ไขปัญหายาเสพติด
- (๖) งานประสานและเข้าร่วมการประชุมโต๊ะข่าวและคณะกรรมการป้องกันปราบปรามยาเสพติดประเมินหมู่บ้าน/ชุมชน อาชญาเสพติด
- (๗) รายงานผู้พันโทษยาเสพติด

- (๘) รายงานประสานพลังแผ่นดิน (ตาส์ปประรด) กองทุนแม่ของแผ่นดิน
- (๙) งานจัดทำการบริหารจัดการความเสี่ยงสำหรับหน่วยงานของรัฐ
- (๑๐) การจัดทำและรวบรวมการประเมินควบคุมภายในของสำนักปลัดเทศบาล
- (๑๑) การจัดทำแผนบริหารความเสี่ยงของสำนักปลัดเทศบาล
- (๑๒) ติดตามและรวบรวมผลการประเมินประสิทธิภาพขององค์กรปกครองส่วนท้องถิ่น (Local Performance Assessment : LPA) ของสำนักปลัดเทศบาล
- (๑๓) งานติดตามและรวบรวมการประเมินผล คุณธรรมและความโปร่งใสในการดำเนินงานของหน่วยงานภาครัฐ
- (๑๔) การจัดทำข้อตกลงการประเมินผลการปฏิบัติราชการของเทศบาลนครพิษณุโลก
- (๑๕) จัดทำและรวบรวมร่างเทศบัญญัติงบประมาณรายจ่ายประจำปีของสำนักปลัดเทศบาล
- (๑๖) งานโอนเงินงบประมาณและควบคุมเงินงบประมาณรายจ่าย
- (๑๗) งานจัดทำฎีกาเบิกจ่ายเงินตามเทศบัญญัติงบประมาณรายจ่ายประจำปี
- (๑๘) งานเงินสมทบกองทุนบำเหน็จบำนาญ (กบท.)
- (๑๙) งานเงินช่วยเหลือค่าครองชีพผู้รับบำนาญที่มีใช้ตำแหน่งครู (ชคบ.)
- (๒๐) งานขอรับเงินสมทบกองทุนบำเหน็จบำนาญข้าราชการส่วนท้องถิ่น
- (๒๑) งานขอรับเงินอุดหนุนสำหรับสิทธิประโยชน์ข้าราชการลูกจ้างถ่ายโอนและเงินอุดหนุนเป็นค่าเงินเดือน (BBL)
- (๒๒) งานประชุมและเบิกจ่ายเงินสันนิบาตเทศบาลจังหวัดพิษณุโลกและส่งเงินสมทบสันนิบาตแห่งประเทศไทย
- (๒๓) งานอื่นที่เกี่ยวข้องหรือตามที่ได้รับมอบหมาย

๑.๑.๓ งานเลขานุการผู้บริหารท้องถิ่น มีหน้าที่เกี่ยวกับ

- (๑) งานเสนอและกลั่นกรองหนังสือเสนอนายกเทศมนตรีและรองนายกเทศมนตรีเพื่อลงนาม
- (๒) งานรับรองผู้มาติดต่อราชการของผู้บริหารท้องถิ่น
- (๓) งานศูนย์รับเรื่องราวร้องทุกข์ และร้องเรียน ติดตามและรายงานผล
- (๔) งานประเมินผู้บริหารองค์กร (ผู้บริหารท้องถิ่น)
- (๕) งานขออนุมัติ การลา กิจ ลาป่วย ลาพักผ่อน และการไปราชการของนายกเทศมนตรีและคณะผู้บริหาร (รองนายกเทศมนตรี เลขานุการนายกเทศมนตรีที่ปรึกษานายกเทศมนตรี)
- (๖) งานติดตามและประสานงานหน่วยงานภายในและภายนอกเทศบาลในภารกิจของผู้บริหารท้องถิ่น
- (๗) งานให้บริการและอำนวยความสะดวกผู้มาติดต่อประสานงาน
- (๘) งานอื่นที่เกี่ยวข้องหรือตามที่ได้รับมอบหมาย

๑.๑.๔ งานรัฐพิธีและพิธีการ มีหน้าที่เกี่ยวกับ

- (๑) งานเสนอหนังสือภายนอก เพื่อมอบหมายภารกิจงานรัฐพิธีและพิธีการ
- (๒) งานมอบหมายภารกิจให้พนักงานและลูกจ้างในสังกัดรับผิดชอบดำเนินการประสานงานติดตามงานกับส่วนราชการ หน่วยงานที่ได้รับมอบหมายภารกิจ
- (๓) งานติดตามคำสั่งมอบหมายภารกิจหน้าที่รับผิดชอบให้ส่วนราชการและหน่วยงานเกี่ยวข้องทราบในการดำเนินการจัดกิจกรรมงานราชพิธี งานรัฐพิธี และงานสำคัญต่างๆ ของหน่วยงานและจังหวัด
- (๔) งานจัดเตรียมสถานที่การจัดพิธี กิจกรรม ร่วมกับหน่วยงานที่เกี่ยวข้อง
- (๕) งานจัดหาวัสดุอุปกรณ์ที่จำเป็น สิ่งอำนวยความสะดวก ประสานจัดหาพิธีกรทั่วไป พิธีกรทางศาสนา
- (๖) งานจัดงานพิธีและงานกิจกรรมต่างๆ ที่มีกลุ่มบุคคลจำนวนมากรวมกันในสถานที่เดียวกัน งานกิจกรรมจิตอาสา งานเทศกาลต่างๆ
- (๗) งานพิธีถวายพานพุ่มหรือถวายพวงมาลาพระบรมราชานุสาวรีย์ หรือพระบรมราชานุสรณ์ แง่คณะผู้บริหาร หัวหน้าส่วนราชการ และจัดพนักงานไปร่วมพิธี
- (๘) งานประสานตกแต่งสถานที่ประดับไฟและธงเฉลิมพระเกียรติเนื่องในวันสำคัญต่างๆ การตั้งโต๊ะหมู่บูชา พร้อมทั้งพระบรมฉายาลักษณ์จัดให้มีสมุดลงนามถวายพระพรในสถานที่ตั้งหน่วยงาน
- (๙) งานแจ้งเวียนผู้บริหารท้องถิ่น สมาชิกสภาเทศบาล หัวหน้าส่วนราชการ พนักงาน ลูกจ้างในสังกัดของหน่วยงานร่วมพิธี กิจกรรม พร้อมรายงานผลการจัดกิจกรรมให้ผู้บังคับบัญชาจังหวัดทราบ ตามห้วงเวลาที่กำหนด
- (๑๐) งานสาธารณกุศลของเทศบาล และหน่วยงานต่าง ๆ ที่ขอความร่วมมือ
- (๑๑) งานรายงานผลการดำเนินโครงการอันเนื่องมาจากพระราชดำริ
- (๑๒) งานอื่นที่เกี่ยวข้องหรือตามที่ได้รับมอบหมาย

๑.๒ ฝ่ายอำนวยการ มีหน้าที่ควบคุมดูแลและรับผิดชอบการปฏิบัติงาน ดังนี้

๑.๒.๑ งานกิจการสภาเทศบาล มีหน้าที่เกี่ยวกับ

- (๑) งานบันทึกข้อมูลในระบบศูนย์ข้อมูลการเลือกตั้งของผู้บริหารท้องถิ่น ele และทะเบียนองค์กรปกครองส่วนท้องถิ่น
- (๒) งานขอมัติบัตรประจำตัวเจ้าหน้าที่ของรัฐ สมาชิกสภาท้องถิ่น และผู้บริหารท้องถิ่น
- (๓) งานเกี่ยวกับการรับ – ส่งหนังสือ งานพิมพ์หนังสือ งานเสนอหนังสือและติดตามแฟ้มเสนอฝ่ายสภาเทศบาล
- (๔) งานเกี่ยวกับการจัดห้องประชุมสภาเทศบาลนครพิษณุโลก และการจัดทำรายงานการประชุมสภาเทศบาล
- (๕) งานจัดเก็บข้อมูลการประเมินประสิทธิภาพของ อปท. (LPA) ด้านกิจการสภาท้องถิ่น
- (๖) งานเกี่ยวกับทะเบียนประวัติ ตลอดจนสถิติสวัสดิการและเครื่องราชอิสริยาภรณ์ของสมาชิกสภาเทศบาล
- (๗) งานลาพักผ่อน ประจำปี และการลาอื่นๆ ของสมาชิกสภาเทศบาล
- (๘) งานอื่นที่เกี่ยวข้องหรือตามที่ได้รับมอบหมาย

๑.๒.๒ งานศูนย์บริการส่วนหน้า มีหน้าที่เกี่ยวกับ

- (๑) งานจัดสถานที่และสิ่งอำนวยความสะดวกของศูนย์บริการส่วนหน้า
- (๒) งานการดำเนินการตามพระราชบัญญัติการอำนวยความสะดวกในการพิจารณาอนุญาตของทางราชการ
- (๓) งานบริการอำนวยความสะดวกให้แก่ผู้มาติดต่อราชการของศูนย์บริการส่วนหน้า
- (๔) งานบริการให้คำแนะนำข้อมูลตามพระราชบัญญัติอำนวยความสะดวก
- (๕) งานประเมินความพึงพอใจของประชาชนต่อการให้บริการของหน่วยงานของภาครัฐ
- (๖) งานรายงานการดำเนินการตามพระราชบัญญัติการอำนวยความสะดวกในการพิจารณาอนุญาตของทางราชการ พ.ศ. ๒๕๕๘ รายงานการดำเนินงานของศูนย์บริการส่วนหน้า
- (๗) งานอื่นๆ ที่ได้รับมอบหมาย

๑.๒.๓ งานส่งเสริมการท่องเที่ยว มีหน้าที่เกี่ยวกับ

- (๑) งานจัดทำแผนงานส่งเสริมการท่องเที่ยว
- (๒) งานจัดทำแผนพัฒนาท้องถิ่น
- (๓) งานจัดทำร่างเทศบัญญัติงบประมาณรายจ่ายประจำปีของงานส่งเสริมการท่องเที่ยว
- (๔) งานโครงการส่งเสริมการท่องเที่ยวและเผยแพร่การท่องเที่ยวภายในเขตเทศบาล
- (๕) งานจัดทำแผนจัดซื้อ-จัดจ้าง จัดทำฎีกา ลงระบบ E-LAAS และตรวจสอบและบันทึกระบบสารสนเทศการบริหาร จัดการเพื่อการวางแผนและประเมินผลการใช้จ่ายงบประมาณ ระบบ E-Plan
- (๖) งานวิเคราะห์ปัญหาเกี่ยวกับแหล่งท่องเที่ยวและการบริการท่องเที่ยว เพื่อพัฒนาแหล่งท่องเที่ยวใหม่และที่มีอยู่เดิม
- (๗) งานการส่งเสริมพัฒนาปรับปรุงแหล่งท่องเที่ยวในเขตเทศบาล
- (๘) งานประชาสัมพันธ์ ให้คำแนะนำเผยแพร่ความรู้เกี่ยวกับแหล่งท่องเที่ยว
- (๙) งานบริการอำนวยความสะดวกให้กับนักท่องเที่ยว
- (๑๐) ประเมินความพึงพอใจของประชาชนต่อการให้บริการของหน่วยงานส่งเสริมการท่องเที่ยว
- (๑๑) จัดทำรวบรวมจำนวนผู้ใช้บริการศูนย์ข้อมูลการท่องเที่ยว
- (๑๒) งานอื่นๆ ที่ได้รับมอบหมาย

๑.๓ ฝ่ายปกครอง มีหน้าที่ควบคุมดูแลและรับผิดชอบการปฏิบัติงาน ดังนี้

๑.๓.๑ งานป้องกันและบรรเทาสาธารณภัย มีหน้าที่เกี่ยวกับ

- (๑) งานรักษาความปลอดภัยของสถานที่ราชการ
- (๒) งานป้องกันและระงับอัคคีภัย
- (๓) งานวิเคราะห์และพิจารณาทำความเข้าใจกฎหมาย และระเบียบเกี่ยวกับการป้องกันและระงับอัคคีภัย ภัยธรรมชาติ และสาธารณภัยอื่น เช่น อุทกภัย วัตภัย
- (๔) งานตรวจสอบ ควบคุมดูแลในการจัดเตรียมและอำนวยความสะดวกในการป้องกันและระงับสาธารณภัยต่าง ๆ

- (๕) งานจัดทำแผนป้องกันและบรรเทาสาธารณภัย
- (๖) งานฝึกอบรม และการฝึกซ้อมและดำเนินการตามแผน
- (๗) งานศูนย์วิทยุสื่อสาร
- (๘) งานศูนย์อาสาสมัครป้องกันภัยฝ่ายพลเรือน
- (๙) งานธุรการของงานป้องกันและบรรเทาสาธารณภัย
- (๑๐) งานจัดทำแผนและงบประมาณของงานป้องกันและบรรเทาสาธารณภัย
- (๑๑) งานพัสดุของงานป้องกันและบรรเทาสาธารณภัย
- (๑๒) งานอื่นที่เกี่ยวข้องหรือตามที่ได้รับมอบหมาย

๑.๓.๒ งานรักษาความสงบเรียบร้อย มีหน้าที่เกี่ยวกับ

- (๑) งานตรวจสอบและจัดระเบียบในตลาดสดหาบเร่ แผงลอย รวมทั้งกิจการค้าที่นำรังเกียจ และอาจเป็นอันตรายต่อสุขภาพ
- (๒) งานควบคุมตรวจสอบและดำเนินการให้เป็นไปตามเทศบัญญัติ ข้อบังคับ และกฎหมายที่เกี่ยวข้อง
- (๓) งานศึกษาและวิเคราะห์ข่าว เพื่อเสนอแนะวางแผนหรือโครงการที่เกี่ยวข้องกับความมั่นคงของชาติ
- (๔) งานเปรียบเทียบปรับพระราชบัญญัติรักษาความสะอาดและความเป็นระเบียบเรียบร้อยของบ้านเมือง พ.ศ. ๒๕๓๕
- (๕) งานประสานกับจังหวัดและอำเภอในการรักษาความสงบเรียบร้อยและความมั่นคง
- (๖) งานฝึกอบรมและเผยแพร่ของงานรักษาความสงบเรียบร้อย
- (๗) งานมวลชนต่าง ๆ เช่น การสร้างเครือข่ายชุมชนในการแจ้งเหตุความมั่นคงและการรักษาความสงบเรียบร้อยในชุมชน
- (๘) งานบังคับใช้กฎหมาย กวดขัน การห้ามจอดรถในที่ที่มีกฎหมายห้ามจอดรถตามกฎหมายว่าด้วยการจราจรทางบก พ.ศ. ๒๕๒๒ ตามหน้าที่ และอำนาจของพนักงานเจ้าหน้าที่ที่กำหนดไว้ตามพระราชบัญญัติจัดระเบียบ การจอดรถในเขตองค์กรปกครองส่วนท้องถิ่น พ.ศ. ๒๕๖๒
- (๙) งานธุรการของงานรักษาความสงบเรียบร้อย
- (๑๐) งานจัดทำแผนและงบประมาณของงานรักษาความสงบเรียบร้อย
- (๑๑) งานพัสดุของงานรักษาความสงบ
- (๑๒) งานอื่นที่เกี่ยวข้องหรือตามที่ได้รับมอบหมาย

๑.๓.๓ งานกิจการขนส่ง มีหน้าที่เกี่ยวกับ

- (๑) งานธุรการของกิจการขนส่ง
- (๒) งานจัดทำแผนและงบประมาณของกิจการขนส่ง
- (๓) งานจัดเก็บสถิติข้อมูลการใช้บริการลานจอดของรถโดยสารสาธารณะ งานประชาสัมพันธ์และบริการข้อมูล การเดินทาง เป็นต้น

- (๔) งานจัดเก็บรายได้ เช่น การจัดเก็บค่าเช่าสถานที่จำหน่ายสินค้า การจัดเก็บค่าเช่าสถานที่ติดตั้งป้ายโฆษณา การจัดเก็บค่าเช่าสถานที่บริการฝากของ การจัดเก็บค่าเช่าสถานที่ดำเนินกิจการรถเข็นสัมภาระ การจัดเก็บค่าบริการลานจอดรถโดยสารสาธารณะ และการจัดหาประโยชน์ในทรัพย์สินที่ก่อให้เกิดรายได้ตามระเบียบและกฎหมายที่เกี่ยวข้อง
- (๕) งานการเงินและบัญชี เช่น การเบิกจ่ายการจัดซื้อ-จัดจ้าง การจัดทำบัญชีเบิกจ่ายเงินและการบันทึกบัญชีทางการเงิน และการดำเนินการอื่นๆ ที่เกี่ยวข้องกับทางการเงินให้เป็นไปตามระเบียบและกฎหมายที่เกี่ยวข้อง
- (๖) งานพัสดุ เช่น งานจัดซื้อ-จัดจ้าง งานควบคุมและจัดทำทะเบียนทรัพย์สิน และการดำเนินการเกี่ยวกับการพัสดุให้เป็นไปตามระเบียบและกฎหมายที่เกี่ยวข้อง
- (๗) งานอาคารสถานที่ เช่น การบริหารช่องจอดรถรับ-ส่ง ผู้โดยสารของรถโดยสารประจำทาง การบริหารพื้นที่ลานจอดรถ การจัดพื้นที่จำหน่ายตั๋วโดยสาร การจัดระบบการจราจรภายในสถานี การรักษาความสะอาดภายในสถานี การรักษาความปลอดภัย การจัดให้มีบริการห้องสุขา การจัดให้มีพื้นที่บริการรถรับจ้าง และการจัดหา ดูแล ซ่อมแซม บำรุงอาคาร สถานที่ และวัสดุอุปกรณ์
- (๘) งานอื่นที่เกี่ยวข้องหรือตามที่ได้รับมอบหมาย

๑.๔ ฝ่ายทะเบียนราษฎรและบัตรประจำตัวประชาชน มีหน้าที่ควบคุมดูแลและรับผิดชอบการปฏิบัติงาน ดังนี้

๑.๔.๑ งานทะเบียนราษฎร มีหน้าที่เกี่ยวกับ

- (๑) งานตามกฎหมายการทะเบียนราษฎร กฎหมายสัญชาติ และหนังสือสั่งการ
- (๒) งานจัดการเลือกตั้งตามภารกิจของนายทะเบียนท้องถิ่นกฎหมาย ปฏิบัติหน้าที่เกี่ยวกับการจัดทำประกาศกำหนดหน่วยเลือกตั้ง ที่เลือกตั้ง บัญชีรายชื่อผู้มีสิทธิเลือกตั้ง ส.ส. ส.ว. สมาชิกสภาท้องถิ่น และผู้บริหารองค์กรปกครองส่วนท้องถิ่น
- (๓) งานการสำรวจและจัดทำทะเบียนประวัติแรงงานต่างด้าวสัญชาติพม่า ลาว กัมพูชา ด้านการสำรวจและจัดทำทะเบียนประวัติรวมทั้งจัดเก็บเอกสาร ทะเบียนประวัติบุคคลไม่มีสถานะทางทะเบียนตามระเบียบสำนักทะเบียนกลางฯ และมติคณะรัฐมนตรี
- (๔) งานการลงรายการสัญชาติไทยให้กับบุคคลต่างด้าวที่เกิดในราชอาณาจักรไทย
- (๕) งานการสำรวจและแจ้งข้อมูลการตายของผู้สูงอายุหรือคนชรา เพื่อแจ้งองค์กรปกครองส่วนท้องถิ่น เกี่ยวกับการจ่ายเงินเบี้ยยังชีพ
- (๖) งานข้อมูลทะเบียนราษฎร ด้านการตรวจสอบข้อมูลการทะเบียนราษฎร ให้กับหน่วยงานภายในและภายนอก สำหรับใช้อ้างอิงและเป็นหลักฐานเอกสาร
- (๗) งานเรื่องร้องทุกข์ ร้องเรียนงานทะเบียนราษฎรและบัตรประจำตัวประชาชน
- (๘) งานธุรการของงานทะเบียนราษฎร
- (๙) งานอื่นที่เกี่ยวข้องหรือตามที่ได้รับมอบหมาย

๑.๔.๒ งานบัตรประจำตัวประชาชน มีหน้าที่เกี่ยวกับ

- (๑) งานตามพระราชบัญญัติบัตรประจำตัวประชาชน และระเบียบที่เกี่ยวข้อง
- (๒) งานตามพระราชบัญญัติบัตรประจำตัวคนซึ่งไม่มีสัญชาติไทย
- (๓) งานข้อมูลบัตรประจำตัวประชาชน ด้านการตรวจสอบข้อมูลบัตรประจำตัวประชาชนให้กับหน่วยงานภายในและภายนอก สำหรับใช้อ้างอิงและเป็นหลักฐานเอกสาร
- (๔) งานรวบรวมข้อมูลและจัดทำสถิติข้อมูลบัตรประจำตัวบุคคลสัญชาติไทย และบุคคลต่างด้าวทุกกรณี
- (๕) งานเรื่องร้องทุกข์ ร้องเรียนงานทะเบียนราษฎรและบัตรประจำตัวประชาชน
- (๖) งานอื่นที่เกี่ยวข้องหรือตามที่ได้รับมอบหมาย

๑.๕ ฝ่ายนิติการ มีหน้าที่ควบคุมดูแลและรับผิดชอบการปฏิบัติงาน ดังนี้

๑.๕.๑ งานกฎหมาย มีหน้าที่ความรับผิดชอบ

- (๑) งานให้คำปรึกษา แนะนำ เสนอความเห็น และตอบข้อหารือด้านกฎหมายและเป็นกรรมการด้านกฎหมายขององค์กร
- (๒) งานบริการข้อมูล สถิติ ช่วยเหลือให้คำแนะนำทางกฎหมาย
- (๓) งานเกี่ยวกับการพิจารณาวินิจฉัยปัญหาข้อกฎหมาย
- (๔) งานร่างและพิจารณาตรวจร่างเทศบัญญัติ กฎ ระเบียบ ข้อบังคับ ประกาศ คำสั่งที่ใช้บังคับเช่นเดียวกับกฎ
- (๕) งานศึกษา วิเคราะห์กฎหมาย คำพิพากษา คำวินิจฉัย ความเห็นและคำสั่งที่เกี่ยวข้องกับอำนาจหน้าที่ขององค์กร
- (๖) งานดำเนินการเกี่ยวกับศูนย์ไกล่เกลี่ยประนีประนอม
- (๗) งานรวบรวมข้อเท็จจริงและพยานหลักฐานเพื่อดำเนินการตามกฎหมาย
- (๘) งานสืบสวน สอบสวนข้อเท็จจริงที่มีใช้การดำเนินการเกี่ยวกับวินัย
- (๙) งานตรวจสอบและดำเนินการเกี่ยวกับความรับผิดชอบทางละเมิด
- (๑๐) งานสอบสวนเปรียบเทียบการกระทำที่ละเมิดเทศบัญญัติ
- (๑๑) งานอื่นที่เกี่ยวข้องและที่ได้รับมอบหมาย

๑.๕.๒ งานคดี มีหน้าที่ความรับผิดชอบ

- (๑) งานให้คำปรึกษา แนะนำ เสนอความเห็น และตอบข้อหารือด้านคดีต่าง ๆ ให้แก่ส่วนราชการในองค์กร
- (๒) งานคดีแพ่ง คดีอาญา คดีภาษี และคดีอื่น ๆ
- (๓) งานพิจารณาให้ความเห็นเกี่ยวกับการอุทธรณ์คำสั่งทางปกครองและดำเนินการเกี่ยวกับคดีปกครอง
- (๔) งานติดตาม สืบทรัพย์ และบังคับคดีลูกหนี้ขององค์กร
- (๕) งานบังคับคดีตามคำสั่งหรือคำพิพากษาศาลยุติธรรม ศาลปกครอง และใช้มาตรการบังคับทางปกครองตามคำสั่ง
- (๖) งานรวบรวมข้อเท็จจริงและพยานหลักฐานเพื่อดำเนินการตามกฎหมาย
- (๗) งานสืบสวน สอบสวนข้อเท็จจริงที่มีใช้การดำเนินการเกี่ยวกับวินัย
- (๘) งานตรวจสอบและดำเนินการเกี่ยวกับความรับผิดชอบทางละเมิด

(๙) งานสอบสวนเปรียบเทียบการกระทำที่ละเมิดเทศบัญญัติ

(๑๐) งานอื่นที่เกี่ยวข้องและที่ได้รับมอบหมาย

๑.๕.๓ งานนิติกรรมสัญญา มีหน้าที่ความรับผิดชอบ

(๑) งานให้คำปรึกษา แนะนำ เสนอความเห็น และตอบข้อหารือด้านนิติกรรมและสัญญาให้แก่ ส่วนราชการในองค์กร

(๒) งานจัดทำหรือตรวจสอบสัญญา บันทึกหรือข้อตกลงที่มีผลผูกพันทางนิติกรรม การยกร่างสัญญา บันทึกหรือข้อตกลงที่มีผลผูกพันทางนิติกรรมให้แก่ส่วนราชการในองค์กร

(๓) งานศึกษา วิเคราะห์กฎหมาย คำพิพากษา คำวินิจฉัย ความเห็นและคำสั่งที่เกี่ยวข้องกับนิติกรรมและสัญญาหน้าที่ขององค์กร

(๔) งานตรวจสอบ พิจารณา ให้คำปรึกษา แนะนำการจัดทำงบประมาณรายจ่ายประจำปี

(๕) งานรวบรวมข้อเท็จจริงและพยานหลักฐานเพื่อดำเนินการตามกฎหมาย

(๖) งานสืบสวน สอบสวนข้อเท็จจริงที่มีใช้ในการดำเนินการเกี่ยวกับวินัย

(๗) งานตรวจสอบและดำเนินการเกี่ยวกับความรับผิดชอบทางละเมิด

(๘) งานสอบสวนเปรียบเทียบการกระทำที่ละเมิดเทศบัญญัติ

(๙) งานอื่นที่เกี่ยวข้องและที่ได้รับมอบหมาย

๑.๕.๔ งานเลือกตั้ง มีหน้าที่เกี่ยวกับ

(๑) งานจัดทำแผนการเลือกตั้งสมาชิกสภาเทศบาลและผู้บริหารท้องถิ่น

(๒) จัดทำงบประมาณค่าใช้จ่ายในการเลือกตั้ง

(๓) งานจัดตั้งศูนย์ประสานงานการเลือกตั้งประจำองค์กรปกครองส่วนท้องถิ่น

(๔) งานเตรียมการรับสมัครเลือกตั้งสมาชิกสภาเทศบาลและผู้บริหารท้องถิ่น นครพิบูลโลก

(๕) งานจัดหาวัสดุอุปกรณ์และเครื่องเขียนแบบพิมพ์สำหรับการเลือกตั้ง

(๖) งานประชุมชี้แจงเจ้าพนักงานผู้ดำเนินการเลือกตั้ง

(๗) งานอื่นที่เกี่ยวข้องหรือตามที่ได้รับมอบหมาย

๒. สำนักคลัง มีหน้าที่ความรับผิดชอบเกี่ยวกับ งานการจ่ายเงิน การรับเงิน การจัดเก็บภาษี ค่าธรรมเนียมและ การพัฒนารายได้ งานสรุปผลสถิติการจัดเก็บภาษี ค่าธรรมเนียม งานนำส่งเงิน การเก็บรักษาเงินและเอกสาร ทางการเงิน งานตรวจสอบใบสำคัญ ฎีกาทุกประเภท งานการจัดทำบัญชี งานตรวจสอบบัญชีทุกประเภท งาน เกี่ยวกับเงินเดือน ค่าจ้าง ค่าตอบแทน เงินบำเหน็จ บำนาญและเงินอื่นๆ งานจัดทำหรือช่วยจัดทำงบประมาณและ เงินนอกงบประมาณ งานเกี่ยวกับสถานะการเงินการคลัง งานการจัดสรรเงินต่างๆ งานทะเบียนคุมเงินรายได้ และ รายจ่ายต่างๆ งานควบคุมการเบิกจ่ายเงิน งานทำงบทดลองประจำเดือนและประจำปี งานเกี่ยวกับการจัดซื้อ จัดจ้าง จัดหา งานทะเบียนคุม งานการจำหน่ายพัสดุ ครุภัณฑ์และทรัพย์สินต่างๆ งานเกี่ยวกับเงินประกันสัญญาทุก ประเภท งานบริการข้อมูลสถิติ ช่วยเหลือให้คำแนะนำทางวิชาการด้านการเงิน การคลัง การบัญชี การพัสดุ และทรัพย์สิน งานทะเบียนพาณิชย์ งานจัดทำแผนพัฒนา งานอื่นๆ ที่เกี่ยวข้อง และที่ได้รับมอบหมาย โดยแบ่ง โครงสร้างส่วนราชการภายในสำนักการคลัง ดังนี้

๑.๑ ฝ่ายบริหารงานทั่วไป มีหน้าที่ควบคุมดูแล และรับผิดชอบการปฏิบัติงาน ดังนี้

๑.๑.๑ งานธุรการ มีหน้าที่เกี่ยวกับ

- (๑) งานธุรการของสำนักคลัง
- (๒) งานดูแลรักษา จัดเตรียมและให้บริการเรื่องสถานที่ วัสดุอุปกรณ์ ติดต่อและอำนวยความสะดวกในด้านต่างๆ
- (๓) ประสานงานเกี่ยวกับการประชุมสภาเทศบาล หัวหน้าส่วนราชการและพนักงานเทศบาล
- (๔) งานสาธารณกุศลของเทศบาลและหน่วยงานต่างๆ ที่ขอความร่วมมือ
- (๕) งานตรวจสอบ แสดงรายการเกี่ยวกับเอกสารสำคัญของทางราชการ
- (๖) งานรักษาความสะอาดและรักษาความปลอดภัยของสถานที่ราชการ
- (๗) งานตรวจสอบและจัดทำเอกสารประกอบการขอพระราชทานเครื่องราชอิสริยาภรณ์ เหรียญจักรพรรดิมาลา และผู้ทำคุณประโยชน์ของสำนักคลัง
- (๘) งานจัดทำคำสั่งและประกาศของเทศบาล
- (๙) งานรับเรื่องราวร้องทุกข์ ร้องเรียน
- (๑๐) งานประเมินผลการปฏิบัติงานของพนักงานเทศบาล ลูกจ้างประจำ และพนักงานจ้างของสำนักคลัง
- (๑๑) งานการลาพักผ่อนประจำปีและการลาอื่นๆ ของสำนักคลัง
- (๑๒) งานสวัสดิการ งานสหกรณ์พนักงานเทศบาล งานฌาปนกิจสงเคราะห์พนักงานเทศบาล
- (๑๓) งานประชาสัมพันธ์ด้านการคลังและการอำนวยความสะดวกแก่ประชาชน
- (๑๔) งานการจัดทำฎีกา เตรียมการเบิกจ่าย ตรวจสอบหลักฐานใบสำคัญคู่จ่ายเงินทุกประเภททั้งในและนอกงบประมาณ
- (๑๕) งานการบริหารและควบคุมงบประมาณ การขออนุมัติจัดหา จัดซื้อ จัดจ้าง เบิกจ่ายจ่าย ซ่อมแซมและบำรุงรักษาพัสดุ การจัดทำบัญชี ทะเบียนพัสดุ การจำหน่ายพัสดุ
- (๑๖) งานจัดทำทะเบียนพาณิชย์
- (๑๗) งานติดตาม ตรวจสอบเอกสารและการตอบข้อเสนอนะของสำนักงานตรวจเงินแผ่นดิน

- (๑๘) งานการตรวจสอบเอกสารหลักฐานการขอรับเงินบำเหน็จบำนาญพนักงานเทศบาล พนักงานครูเทศบาล และลูกจ้างประจำ
- (๑๙) งานจัดทำหนังสือรับรองการหักภาษี ณ ที่จ่าย ตามประมวลรัษฎากร การจัดทำรายงานประจำปี
- (๒๐) งานจัดทำหนังสือรับรองเงินเดือน ค่าจ้าง ค่าป่วยการ
- (๒๑) งานอื่นที่เกี่ยวข้อง หรือตามที่ได้รับมอบหมาย

๑.๑.๒ งานแผนและงบประมาณ มีหน้าที่เกี่ยวกับ

- (๑) งานจัดเตรียมเอกสารที่ใช้ประกอบการพิจารณาแผนพัฒนาเทศบาลและเทศบาลบัญญัติ งบประมาณรายจ่ายประจำปีของสำนักคลัง
- (๒) งานรวบรวมร่างแผนพัฒนาท้องถิ่น แผนพัฒนาเทศบาล และร่างแผนดำเนินงานประจำปียุทธศาสตร์และงบประมาณของสำนักคลัง
- (๓) งานจัดทำร่างงบประมาณรายจ่ายประจำปี และงานโอนเงินงบประมาณของสำนักคลัง
- (๔) งานอื่นๆ ที่เกี่ยวข้องหรือตามที่ได้รับมอบหมาย

๑.๒ ส่วนบริหารการคลัง มีหน้าที่ควบคุมดูแลและรับผิดชอบการปฏิบัติงานของฝ่ายพัสดุและทรัพย์สิน ฝ่ายการเงินและบัญชี และฝ่ายสถิติการคลัง ดังนี้

๑.๒.๑ ฝ่ายพัสดุและทรัพย์สิน มีหน้าที่ ควบคุมดูแล และรับผิดชอบการปฏิบัติงานดังนี้

๑.๒.๑.๑ งานพัสดุและทรัพย์สิน มีหน้าที่เกี่ยวกับ

- (๑) งานแผนการจัดซื้อจัดจ้าง
- (๒) งานการซื้อและการจ้าง
- (๓) งานการซ่อมบำรุงและรักษา
- (๔) งานบริหารสัญญาและหลักประกัน
- (๕) งานกำหนดหลักเกณฑ์ วิธีปฏิบัติเกี่ยวกับการจัดซื้อจัดจ้าง
- (๖) งานให้คำปรึกษาเกี่ยวกับกฎหมายระเบียบข้อบังคับด้านการซื้อและการจ้าง
- (๗) งานควบคุมการดำเนินการซื้อและการจ้างให้เป็นไปตามกฎหมาย ระเบียบข้อบังคับ
- (๘) งานอื่นที่เกี่ยวข้องหรือตามที่ได้รับมอบหมาย

๑.๒.๑.๒ งานทะเบียนพัสดุ มีหน้าที่เกี่ยวกับ

- (๑) งานงบทรัพย์สิน รายงานทรัพย์สิน การสำรวจและตรวจสอบทรัพย์สิน การวิเคราะห์ข้อมูลและสถิติต่างๆ เกี่ยวกับทรัพย์สิน
- (๒) งานการจัดทำทะเบียนทรัพย์สิน
- (๓) งานจัดทำทะเบียนควบคุมการใช้จ่ายพัสดุ
- (๔) งานการตรวจสอบการรับจ่าย การเก็บรักษาและการจำหน่ายพัสดุ
- (๕) งานกำหนดหลักเกณฑ์ วิธีปฏิบัติเกี่ยวกับทรัพย์สิน
- (๖) งานให้คำปรึกษาเกี่ยวกับกฎหมาย ระเบียบ ข้อบังคับด้านทรัพย์สิน
- (๗) งานควบคุมการดำเนินการด้านทรัพย์สิน ให้เป็นไปตามกฎหมาย ระเบียบข้อบังคับ
- (๘) งานอื่นที่เกี่ยวข้อง หรือตามที่ได้รับมอบหมาย

๑.๒.๒ ฝ่ายการเงินและบัญชี มีหน้าที่ควบคุมดูแลและรับผิดชอบการปฏิบัติงาน ดังนี้

๑.๒.๒.๑ งานการเงิน มีหน้าที่เกี่ยวกับ

- (๑) งานตรวจสอบการเบิกจ่ายเงินทุกประเภท
- (๒) งานนำส่งเงิน การเก็บรักษาเงินและเอกสารทางการเงิน
- (๓) งานเกี่ยวกับเงินเดือน ค่าจ้าง ค่าตอบแทน เงินบำเหน็จ บำนาญและเงินอื่นๆ และงานภาษีหัก ณ ที่จ่ายประจำเดือน
- (๔) งานการจ่ายเงินและตรวจสอบหลักฐานใบสำคัญคู่จ่าย
- (๕) งานกำหนดหลักเกณฑ์และวิธีปฏิบัติเกี่ยวกับการเงิน
- (๖) งานจัดทำทะเบียนควบคุมการใช้จ่ายเงิน
- (๗) งานให้คำปรึกษาเกี่ยวกับกฎหมาย ระเบียบ ข้อบังคับทางด้านการเงินการคลัง
- (๘) งานตรวจสอบและรับเงินจัดสรรเงินโอนต่างๆ
- (๙) งานควบคุมการดำเนินการด้านการเงินและการคลังให้เป็นไปตามกฎหมาย ระเบียบ ข้อบังคับ
- (๑๐) งานอื่นที่เกี่ยวข้องหรือตามที่ได้รับมอบหมาย

๑.๒.๒.๒ งานบัญชี มีหน้าที่เกี่ยวกับ

- (๑) งานจัดทำเช็ค ทำเอกสารการจ่ายเงิน
- (๒) งานจัดทำบัญชีและทะเบียนที่เกี่ยวข้องทุกประเภท
- (๓) งานจัดทำรายงานประจำวัน ประจำเดือน ประจำปี และรายงานอื่นๆ
- (๔) งานให้คำปรึกษาเกี่ยวกับกฎหมาย ระเบียบ ข้อบังคับทางด้านการเงินการคลัง
- (๕) งานควบคุมการดำเนินการด้านการเงินและการคลังให้เป็นไปตามกฎหมาย ระเบียบ ข้อบังคับ
- (๖) งานอื่นที่เกี่ยวข้องหรือตามที่ได้รับมอบหมาย

๑.๒.๓ ฝ่ายสถิติการคลัง มีหน้าที่ควบคุมดูแลและรับผิดชอบการปฏิบัติงาน ดังนี้

๑.๒.๓.๑ งานสถิติการคลัง มีหน้าที่เกี่ยวกับ

- (๑) งานจัดทำสถิติการรับและจ่ายตามเทศบัญญัติงบประมาณรายจ่าย
- (๒) งานจัดทำประมาณการรายรับ
- (๓) จัดทำสถิติการรับและจ่ายเงินนอกงบประมาณ
- (๔) จัดทำสถิติเกี่ยวกับการรับและจ่ายเงินสะสม
- (๕) จัดทำสถิติเกี่ยวกับการรับและจ่ายเงินอุดหนุน
- (๖) จัดทำสถิติรายรับและรายจ่ายเกี่ยวกับงบประมาณ
- (๗) จัดทำสถิติการคลังประจำปีและการให้บริการข้อมูลทางด้านสถิติการคลัง
- (๘) จัดทำสถิติการโอนเงินงบประมาณ
- (๙) จัดทำสถิติการจัดซื้อจัดจ้าง
- (๑๐) การจัดทำรายงานสถานการณ์การคลัง
- (๑๑) จัดทำรายงานข้อมูลการเบิกจ่ายเงินค่าเช่าบ้าน
- (๑๒) จัดทำรายงานข้อมูลเงินอุดหนุน
- (๑๓) งานตรวจสอบเอกสารการโอนเงินงบประมาณ
- (๑๔) งานอื่นที่เกี่ยวข้องหรือตามที่ได้รับมอบหมาย

๑.๒.๔ ฝ่ายระเบียบการคลัง มีหน้าที่ควบคุมดูแลและรับผิดชอบการปฏิบัติงาน ดังนี้

๑.๒.๔.๑ งานระเบียบการคลัง มีหน้าที่เกี่ยวกับ

- (๑) งานควบคุมการดำเนินการทางการเงินการคลังและตรวจสอบเอกสารหลักฐานใบสำคัญการเบิกจ่ายให้เป็นไปตามกฎหมาย ระเบียบ ข้อบังคับ
- (๒) งานกำหนดหลักเกณฑ์และวิธีปฏิบัติเกี่ยวกับการเงิน การคลัง
- (๓) งานจัดทำทะเบียนคุมการวางฎีกาเบิกจ่ายเงินทุกประเภท
- (๔) งานตรวจสอบฎีกาเบิกจ่ายเงินทุกประเภท ทุกแหล่งเงิน รวมทั้งงานสถานีขนส่งผู้โดยสาร งานกองทุนหลักประกันสุขภาพแห่งชาติ
- (๕) งานให้คำปรึกษาเกี่ยวกับกฎหมาย ระเบียบ ข้อบังคับ หนังสือสั่งการ ด้านการเงินการคลังและด้านการเบิกจ่ายเงิน
- (๖) งานจัดระเบียบเกี่ยวกับการเงิน บัญชีและพัสดุ
- (๗) งานควบคุมการใช้จ่ายเงินและพัสดุให้เป็นไปตามกฎหมาย ระเบียบ ข้อบังคับ
- (๘) งานอื่นที่เกี่ยวข้องหรือตามที่ได้รับมอบหมาย

๑.๓ ส่วนพัฒนารายได้ มีหน้าที่ควบคุมดูแลและรับผิดชอบการปฏิบัติงานของฝ่ายพัฒนารายได้ ฝ่ายผลประโยชน์และกิจการพาณิชย์ ฝ่ายแผนที่ภาษีและทะเบียนทรัพย์สิน ดังนี้

๑.๓.๑ ฝ่ายพัฒนารายได้ มีหน้าที่ควบคุมดูแลและรับผิดชอบการปฏิบัติงาน ดังนี้

๑.๓.๑.๑ งานพัฒนารายได้ มีหน้าที่เกี่ยวกับ

- (๑) งานศึกษา วิเคราะห์ วิจัยและเสนอแนะเพื่อปรับปรุงการจัดเก็บภาษีอากร
- (๒) งานศึกษา วิเคราะห์และพัฒนารายได้ของเทศบาล
- (๓) งานวางแผนการจัดเก็บรายได้และการแก้ไขปัญหาอุปสรรคในการจัดเก็บรายได้
- (๔) การวางแผนและโครงการเกี่ยวกับการจัดหารายได้ของเทศบาล
- (๕) งานเพิ่มประสิทธิภาพตามโครงการหน่วยงานภาครัฐที่เกี่ยวข้อง
- (๖) งานอื่นที่เกี่ยวข้องหรือตามที่ได้รับมอบหมายภายใต้ระเบียบกฎหมายที่เกี่ยวข้อง

๑.๓.๑.๒ งานเร่งรัดรายได้ มีหน้าที่เกี่ยวกับ

- (๑) งานจัดทำประกาศเกี่ยวกับการดำเนินการจัดเก็บภาษี
- (๒) งานจัดทำหนังสือแจ้งผู้อยู่ในเกณฑ์เสียภาษีทราบล่วงหน้า
- (๓) งานตรวจสอบและจัดทำบัญชีรายได้ของผู้ไม่ยื่นแบบแสดงรายการทรัพย์สินหรือคำร้องภายในกำหนดและรายชื่อผู้ไม่ชำระภาษี ค่าธรรมเนียมและรายได้อื่นๆ ภายในกำหนดของแต่ละปี
- (๔) งานจัดทำหนังสือแจ้งเตือนแก่ผู้เสียภาษี กรณีไม่ยื่นแบบแสดงรายการทรัพย์สินภายในกำหนด
- (๕) งานจัดทำหนังสือแจ้งเตือนแก่ผู้เสียภาษี กรณีไม่ชำระภาษี ค่าธรรมเนียมและรายได้ภายในกำหนด
- (๖) การดำเนินงานตั้งลูกหนี้ประจำปีงบประมาณรวมถึงการรายงานลูกหนี้คงเหลือประจำเดือน
- (๗) งานประสานงานกับฝ่ายนิติการเพื่อดำเนินคดีแก่ผู้มีพฤติกรรมการฝ่าฝืนกฎหมายภาษีท้องถิ่น (ไม่ยื่นแบบฯและไม่ชำระภาษี) โดยเสนอให้ผู้บังคับบัญชาสั่งการ

ปฏิบัติงาน ดังนี้

- (๘) งานเกี่ยวกับการดำเนินการยึด आयัดและขายทอดตลาดทรัพย์สิน
- (๙) งานประสานงานกับหน่วยงานที่เกี่ยวข้อง เพื่อการเร่งรัดรายได้
- (๑๐) งานอื่นที่เกี่ยวข้องหรือตามที่ได้รับมอบหมายภายใต้ระเบียบกฎหมายที่เกี่ยวข้อง

๑.๓.๒ ฝ่ายผลประโยชน์และกิจการพาณิชย์ มีหน้าที่ควบคุมดูแลและรับผิดชอบการ

๑.๓.๒.๑ งานจัดหาผลประโยชน์ทรัพย์สิน มีหน้าที่เกี่ยวกับ

- (๑) งานดำเนินการจัดหาผลประโยชน์ทรัพย์สิน จัดเตรียมข้อมูลเพื่อนำเสนอ คณะกรรมการจัดหาผลประโยชน์ทรัพย์สิน และจัดทำสัญญาเช่าทรัพย์สิน
- (๒) งานตรวจสอบการเก็บเงินค่าเช่าทรัพย์สิน และค่าเช่าแผงขายของในตลาดเทศบาลและค่าเช่าทรัพย์สินอื่น ๆ ให้เป็นไปตามสัญญา
- (๓) งานตรวจสอบทะเบียนคุมตัว การรับ - ส่งเงิน ของสถานียขนส่ง
- (๔) งานจัดทำทะเบียนคุมสัญญาเช่าทรัพย์สิน ค่าธรรมเนียม รายได้อื่นๆ
- (๕) งานควบคุมตรวจสอบการเก็บรักษา การเบิกจ่ายใบเสร็จรับเงิน และแบบพิมพ์ต่างๆ
- (๖) งานจัดทำทะเบียนคุมเงินประกันสัญญาเช่าทรัพย์สิน
- (๗) งานอื่นที่เกี่ยวข้องหรือตามที่ได้รับมอบหมายภายใต้ระเบียบกฎหมายที่เกี่ยวข้อง

๑.๓.๒.๒ งานเร่งรัดและจัดเก็บรายได้ทรัพย์สิน มีหน้าที่เกี่ยวกับ

- (๑) งานจัดเก็บค่าเช่าตลาด แผงลอย ค่าเช่าแท่น ค่าเช่าอาคารพาณิชย์
- (๒) งานจัดเก็บค่าธรรมเนียมเก็บขนขยะมูลฝอย
- (๓) งานตรวจสอบและจัดทำบัญชีรายชื่อผู้ชำระและอยู่ในข่ายชำระค่าธรรมเนียมภายในกำหนดเวลา
- (๔) งานจัดทำหนังสือแจ้งเตือนแก่ผู้ชำระค่าเช่า ค่าธรรมเนียม กรณีไม่ชำระตามกำหนด
- (๕) งานการโอนแผงลอย แท่นขายของ จัดเก็บค่าธรรมเนียมจอดยานยนต์รายเดือน
- (๖) งานควบคุมการออกใบอนุญาตฆ่าสัตว์ (สุกร โค กระบือ) จัดเก็บภาษี เงินอุทิศ พร้อมตรวจสอบการนำส่งเงินให้ตรงกับอาชญาบัตร
- (๗) งานเบิก - จ่ายตัวค่าธรรมเนียมจอดยานยนต์ และจัดเก็บตัวที่เบิกจากพัสดุ
- (๘) งานตรวจสอบการรับเงินค่าธรรมเนียมจอดยานยนต์
- (๙) งานออกอาชญาบัตรฆ่า สุกร โค กระบือ จัดทำบัญชีรายชื่อผู้ขออนุญาตและนำส่งรายงาน
- (๑๐) งานอื่นที่เกี่ยวข้องหรือตามที่ได้รับมอบหมายภายใต้ระเบียบกฎหมายที่เกี่ยวข้อง

๑.๓.๓ ฝ่ายแผนที่ภาษีและทะเบียนทรัพย์สิน มีหน้าที่ควบคุมดูแลและรับผิดชอบการปฏิบัติงาน ดังนี้

๑.๓.๓.๑ งานแผนที่ภาษีและทะเบียนทรัพย์สิน มีหน้าที่เกี่ยวกับ

- (๑) การดำเนินการตาม พ.ร.บ. ภาษีที่ดินและสิ่งปลูกสร้าง
- (๒) การดำเนินการตาม พ.ร.บ. ภาษีป้าย
- (๓) งานคัดลอกข้อมูลจากสำนักงานที่ดิน
- (๔) งานปรับปรุงข้อมูลและเก็บรักษาข้อมูลแผนที่

- (๕) งานสำรวจและตรวจสอบข้อมูลภาคสนามเพื่อดำเนินการตาม พ.ร.บ. ภาษีที่ดินและสิ่งปลูกสร้างและภาษีป้าย
- (๖) งานปรับข้อมูลในทะเบียนทรัพย์สินและเอกสารที่เกี่ยวข้อง
- (๗) งานจัดเก็บและดูแลบำรุงรักษาแผนที่ภาษีและทะเบียนทรัพย์สินรวมทั้งเอกสารที่เกี่ยวข้อง
- (๘) งานจัดทำรายงานด้านแผนที่ภาษีและทะเบียนทรัพย์สิน
- (๙) งานอื่นที่เกี่ยวข้องตามที่ได้รับมอบหมาย

๑.๓.๓.๒ งานบริการข้อมูลแผนที่ภาษีและทะเบียนทรัพย์สิน มีหน้าที่เกี่ยวกับ

- (๑) การดำเนินการตาม พ.ร.บ. ภาษีที่ดินและสิ่งปลูกสร้าง
- (๒) การดำเนินการตาม พ.ร.บ. ภาษีป้าย
- (๓) งานควบคุมดูแลระบบคอมพิวเตอร์เกี่ยวกับแผนที่ภาษีและทะเบียนทรัพย์สิน
- (๔) งานบันทึกข้อมูลภาษีที่ดินและสิ่งปลูกสร้างจากภาคสนามลงระบบคอมพิวเตอร์ L TAX ๓๐๐๐
- (๕) งานบันทึกข้อมูลป้ายจากภาคสนามลงระบบคอมพิวเตอร์ L TAX ๓๐๐๐
- (๖) งานส่งเสริมการใช้ประโยชน์ข้อมูลแผนที่ภาษีและสิ่งปลูกสร้าง
- (๗) งานประชาสัมพันธ์ให้คำแนะนำตอบคำถามงานแผนที่ภาษีและทะเบียนทรัพย์สิน
- (๘) งานอื่นที่เกี่ยวข้องหรือตามที่ได้รับมอบหมาย

๓. **สำนักช่าง** มีหน้าที่ความรับผิดชอบเกี่ยวกับงานสำรวจ งานออกแบบ และเขียนแบบ งานประมาณราคา งานจัดทำราคากลาง งานจัดทำข้อมูลทางด้านวิศวกรรมต่าง ๆ งานจัดเก็บและทดสอบคุณภาพวัสดุ งานจัดทำทะเบียนประวัติโครงสร้างพื้นฐาน อาคาร สะพาน คลอง แหล่งน้ำ งานติดตั้งซ่อมบำรุงระบบไฟส่องสว่างและไฟสัญญาณจราจร งานปรับปรุง ภูมิทัศน์ งานผังเมืองตามพระราชบัญญัติ การผังเมือง งานการควบคุมอาคาร ตามระเบียบกฎหมาย งานตรวจสอบการก่อสร้าง งานจัดทำแผนปฏิบัติงานการก่อสร้างและซ่อมบำรุงประจำปี งานควบคุมการก่อสร้างและซ่อมบำรุง งานจัดทำประวัติติดตาม ควบคุม การปฏิบัติงานเครื่องจักรกล งานจัดทำทะเบียนประวัติการใช้เครื่องจักรกล และยานพาหนะ งานแผนการบำรุงรักษาเครื่องจักรกลและยานพาหนะ งานเกี่ยวกับการช่างสุขาภิบาล งานช่วยเหลือสนับสนุนเครื่องจักรกล งานช่วยเหลือสนับสนุนการป้องกันและบรรเทาสาธารณภัย งานช่วยเหลือสนับสนุนด้านทรัพยากรธรรมชาติและสิ่งแวดล้อม งานจัดทำทะเบียนควบคุมการจัดซื้อ เก็บรักษา การเบิกจ่ายวัสดุ อุปกรณ์ อะไหล่ น้ำมันเชื้อเพลิง งานบริการข้อมูล สถิติ ช่วยเหลือให้คำแนะนำทางวิชาการด้านวิศวกรรมต่าง ๆ งานอื่น ๆ ที่เกี่ยวข้องและที่ได้รับมอบหมาย โดยแบ่งโครงสร้างส่วนราชการภายใน ดังนี้

๓.๑ ฝ่ายบริหารงานทั่วไป มีหน้าที่ควบคุมดูแลและรับผิดชอบการปฏิบัติงาน ดังนี้

๓.๑.๑ งานธุรการ มีหน้าที่เกี่ยวกับ

- (๑) งานสารบรรณ
- (๒) งานดูแลรักษา จัดเตรียมและให้บริการเรื่องสถานที่ วัสดุอุปกรณ์ ติดต่อและอำนวยความสะดวกในด้านต่าง ๆ
- (๓) งานการประสานงานเกี่ยวกับการประชุมสภาเทศบาล หัวหน้าส่วนการงาน และพนักงานเทศบาล
- (๔) งานสาธารณกุศลของเทศบาลและหน่วยงานต่าง ๆ ที่ขอความร่วมมือ
- (๕) งานตรวจสอบ แสดงรายการเกี่ยวกับเอกสารสำคัญของทางราชการ
- (๖) งานรักษาความสะอาดและรักษาความปลอดภัยของสถานที่ราชการ
- (๗) งานตรวจสอบและจัดทำเอกสารประกอบการขอพระราชทานเครื่องราชอิสริยาภรณ์ เหรียญจักรพรรดิมาลา และผู้ทำคุณประโยชน์ของสำนักช่าง
- (๘) งานจัดทำคำสั่งและประกาศของเทศบาล
- (๙) งานรับเรื่องราวร้องทุกข์ ร้องเรียน
- (๑๐) งานประเมินผลการปฏิบัติงานพนักงานเทศบาล ลูกจ้าง และพนักงานจ้างของสำนักปลัดเทศบาล
- (๑๑) งานการลาพักผ่อนประจำปีและการลาอื่น ๆ
- (๑๒) งานสวัสดิการของกองหรือฝ่าย
- (๑๓) งานประชาสัมพันธ์เกี่ยวกับรายได้และแนะนำอำนวยความสะดวกแก่ประชาชน
- (๑๔) งานการวางฎีกา เตรียมการเบิกจ่าย ตรวจสอบหลักฐานใบสำคัญจ่ายเงินทุกประเภททั้งในและนอกงบประมาณ
- (๑๕) งานการบริหาร และควบคุมงบประมาณของสำนักงานเกี่ยวกับการขออนุมัติจัดหา จัดซื้อ จัดจ้าง เบิกจ่าย ซ่อมแซมและบำรุงรักษาพัสดุ ตลอดจนจัดทำบัญชีทะเบียนพัสดุของสำนักช่าง
- (๑๖) งานการจำหน่ายพัสดุของสำนักช่าง
- (๑๗) งานอื่นที่เกี่ยวข้อง หรือตามที่ได้รับมอบหมาย

๓.๑.๒ งานแผนและงบประมาณ มีหน้าที่เกี่ยวกับ

- (๑) จัดทำแผนพัฒนาท้องถิ่นของสำนักช่าง
- (๒) จัดทำร่างงบประมาณรายจ่ายประจำปีของสำนักช่าง
- (๓) จัดทำแผนการดำเนินงานของโครงการที่ได้รับอนุมัติ
- (๔) ตรวจสอบ ติดตาม ประเมินผลแผนพัฒนาท้องถิ่น รายงานในรูปแบบ e-plan และ eMENSER
- (๕) ศึกษาระเบียบ กฎหมาย ที่เกี่ยวข้องกับการจัดทำแผนพัฒนาและงบประมาณ
- (๖) จัดทำแบบขอเสนอญัตติของสำนักการช่างเสนอต่อสภาเทศบาล
- (๗) จัดทำข้อมูลประสานแผนพัฒนาเพื่อขอรับบุดหนุนกับหน่วยงานอื่น
- (๘) การจัดทำรายการโอนเงินงบประมาณประจำปี
- (๙) รวบรวมรายละเอียด และข้อมูลทางด้านการเงินการคลังของสำนักช่าง
- (๑๐) จัดทำรายงานประจำปีของสำนักช่าง
- (๑๑) จัดทำบันทึกข้อตกลงการปฏิบัติราชการประจำปีของสำนักช่าง
- (๑๒) จัดทำแผนการบริหารความเสี่ยงของสำนักช่าง
- (๑๓) งานอื่นที่เกี่ยวข้อง หรือตามที่ได้รับมอบหมาย

๓.๒ ส่วนควบคุมอาคารและผังเมือง มีหน้าที่ควบคุมดูแลและรับผิดชอบการปฏิบัติงานของฝ่ายผังเมือง ดังนี้

๓.๒.๑ ฝ่ายผังเมือง มีหน้าที่ควบคุมดูแลและรับผิดชอบการปฏิบัติงาน ดังนี้

๓.๒.๑.๑ งานควบคุมผังเมือง มีหน้าที่เกี่ยวกับ

- (๑) งานควบคุมแนวเขตถนน ทางสาธารณะและที่ดินสาธารณประโยชน์
- (๒) งานอนุรักษ์สิ่งแวดล้อมทางบก ทางน้ำ
- (๓) งานตรวจสอบโครงการพัฒนาผังเมือง
- (๔) งานควบคุมให้ปฏิบัติตามผังเมืองรวม
- (๕) งานอื่นที่เกี่ยวข้อง หรือตามที่ได้รับมอบหมาย

๓.๒.๑.๒ งานควบคุมอาคาร มีหน้าที่เกี่ยวกับ

- (๑) งานควบคุมการก่อสร้างอาคาร ตาม พ.ร.บ.ควบคุมอาคาร พ.ศ.๒๕๒๒
- (๒) งานตรวจสอบกำหนดผังบริเวณแนวระดับของอาคารที่ขออนุญาต
- (๓) งานตรวจรับรองอาคารตาม พ.ร.บ.ควบคุมอาคาร พ.ศ.๒๕๒๒ และหรือกฎหมายอื่นใดที่เกี่ยวข้อง
- (๔) งานรับรองระวางแนวเขตที่ดิน
- (๕) งานอื่นที่เกี่ยวข้อง หรือตามที่ได้รับมอบหมาย

๓.๒.๑.๓ งานขออนุญาตอาคาร มีหน้าที่เกี่ยวกับ

- (๑) งานตรวจสอบการขออนุญาตตาม พ.ร.บ.ควบคุมอาคาร พ.ศ.๒๕๒๒
- (๒) งานตรวจสอบแก้ไข้ปัญหาเรื่องราวและให้บริการประชาชน เกี่ยวกับการควบคุมอาคาร
- (๓) งานตรวจสอบติดตามผลการดำเนินการตาม พ.ร.บ.วิศวกร พ.ศ.๒๕๔๒ และ พ.ร.บ.สถาปนิก พ.ศ.๒๕๔๓ รวมทั้งกฎหมายอื่นที่เกี่ยวข้อง
- (๔) งานอื่นที่เกี่ยวข้อง หรือตามที่ได้รับมอบหมาย

๓.๓ ส่วนควบคุมการก่อสร้าง มีหน้าที่ควบคุมดูแลและรับผิดชอบการปฏิบัติงานของฝ่ายวิศวกรรมโยธา และฝ่ายสถาปัตยกรรม ดังนี้

๓.๓.๑ ฝ่ายวิศวกรรมโยธา มีหน้าที่ควบคุมดูแลและรับผิดชอบการปฏิบัติงาน ดังนี้

๓.๓.๑.๑ งานวิศวกรรมโยธา มีหน้าที่เกี่ยวกับ

- (๑) งานสำรวจสถานที่ก่อสร้างตามโครงการ หาข้อมูลรายละเอียดเพื่อคำนวณ ออกแบบ กำหนดรายละเอียดทางด้านวิศวกรรมงานถนนและสะพาน งานอาคารและสิ่งก่อสร้างอื่น
- (๒) ออกแบบเขียนแบบและคำนวณด้านวิศวกรรม สะพาน อาคาร และสิ่งก่อสร้างอื่นๆ
- (๓) งานวางโครงการและการก่อสร้างด้านวิศวกรรม งานถนน สะพาน อาคารและสิ่งก่อสร้างอื่น ๆ
- (๔) งานให้คำปรึกษาแนะนำและบริการเกี่ยวกับงานทางด้านวิศวกรรม งานถนน สะพาน อาคารและสิ่งก่อสร้างอื่น ๆ
- (๕) งานออกรายการรายละเอียดทางด้านวิศวกรรม งานถนน สะพาน อาคารและสิ่งก่อสร้างอื่น ๆ
- (๖) งานศึกษาวิเคราะห์ วิจัยทางด้านวิศวกรรม งานถนน สะพาน อาคารและสิ่งก่อสร้างอื่น ๆ
- (๗) งานประมาณราคาค่าก่อสร้างทางด้านวิศวกรรม งานถนน สะพาน อาคารและสิ่งก่อสร้างอื่น ๆ
- (๘) งานควบคุมการก่อสร้างในสาขาวิศวกรรม งานถนน สะพาน อาคาร และสิ่งก่อสร้างอื่น ๆ
- (๙) งานอื่นที่เกี่ยวข้อง หรือตามที่ได้รับมอบหมาย

๓.๓.๑.๒ งานวิศวกรรมจราจร มีหน้าที่เกี่ยวกับ

- (๑) การศึกษาปัญหาด้านการจราจรและขนส่ง วิเคราะห์วิจัย วางแผน และจัดทำโครงการเสนอแนะการพัฒนาการขนส่งให้สอดคล้องกับการพัฒนาพื้นที่
- (๒) ตรวจสอบ ติดตาม ประเมินผล ปรับปรุง ตลอดจนแก้ไขปัญหาอุปสรรคที่เกิดขึ้นจากการปฏิบัติตามแผน
- (๓) ศึกษา วิเคราะห์ วิจัย และจัดเก็บสถิติข้อมูลการจราจรและขนส่ง และเพื่อแก้ไขการจราจรติดขัดในเขตพื้นที่ ตลอดจนเพื่อเป็นแนวทางการพยากรณ์แนวโน้มของการจราจรและการขนส่งในพื้นที่ในอนาคต
- (๔) การออกแบบรูปแบบการขนส่งประเภทต่าง ๆ การออกแบบการจราจร เช่น การขยายการเชื่อมต่อทาง การขยายทางร่วม ทางแยก การปิดเปิด เกาะกลางถนน การเสนอแนะเพื่อพัฒนาโครงข่ายการคมนาคมและขนส่ง ให้มีประสิทธิภาพ
- (๕) การกำหนดมาตรฐานเพื่อจัดและควบคุมระบบการคมนาคมขนส่งทางบก และทางน้ำ การควบคุมการจราจรรถยนต์

- (๖) การเสนอแนะมาตรการในการเพิ่มประสิทธิภาพ การใช้รถใช้ถนน ตลอดจนพิจารณาความเหมาะสมในการก่อสร้าง และจัดทำ สิ่งอำนวยความสะดวกและความปลอดภัยด้านการจราจร
- (๗) การวิเคราะห์ วางแผนด้านการคมนาคมและขนส่ง ด้านการจราจร การเสนอแนะมาตรการทางกฎหมายเพื่อลดอุบัติเหตุ และปัญหา การจราจร อันได้แก่ การเดินทางทางเดียว การห้ามจอดรถ การปรับปรุงเครื่องหมายจราจรให้เหมาะสมกับสภาพพื้นที่และสถานการณ์ ที่เปลี่ยนแปลง
- (๘) การประสานงานกับหน่วยงานที่เกี่ยวข้องเพื่อนำผลที่ได้จากการวิเคราะห์ วิจัย การจราจรมาดำเนินการร่วมกันอันจะเป็นการวางระบบการจราจรและ แก้ไขปัญหาการจราจรในพื้นที่
- (๙) การวางแผนและออกแบบด้านสัญญาณไฟและเครื่องหมายจราจรการควบคุม สัญญาณไฟและเครื่องหมายจราจร
- (๑๐) การบำรุง รักษา จัดทำ และติดตั้งเครื่องหมายจราจร และอุปกรณ์ถนน ได้แก่ ป้ายเครื่องหมายจราจร เครื่องหมายจราจร บนพื้นทาง ขอบทาง และอุปกรณ์ถนนที่เป็นเครื่องเสริมสวัสดิภาพและความปลอดภัยแก่ประชาชน
- (๑๑) หน้าที่อื่นตามที่ได้รับมอบหมาย

๓.๓.๒ ฝ่ายสถาปัตยกรรม มีหน้าที่ควบคุมดูแลและรับผิดชอบการปฏิบัติงาน ดังนี้

๓.๓.๒.๑ งานสถาปัตยกรรม มีหน้าที่เกี่ยวกับ

- (๑) งานออกแบบ เขียนแบบทางด้านสถาปัตยกรรมและมัณฑนศิลป์
- (๒) งานออกแบบ วางผังโครงการทางสถาปัตยกรรมและภูมิสถาปัตยกรรม
- (๓) งานให้คำปรึกษาแนะนำด้านสถาปัตยกรรม และมัณฑนศิลป์ สิ่งก่อสร้างต่าง ๆ
- (๔) งานควบคุมการก่อสร้างทางสถาปัตยกรรม
- (๕) งานกำหนดรายการทางสถาปัตยกรรม และมัณฑนศิลป์
- (๖) งานสำรวจข้อมูลเพื่อออกแบบสถาปัตยกรรม
- (๗) งานวิเคราะห์ วิจัย ทางด้านสถาปัตยกรรม และมัณฑนศิลป์ ของอาคารต่าง ๆ
- (๘) งานประมาณราคาก่อสร้างสถาปัตยกรรม และมัณฑนศิลป์
- (๙) งานให้บริการด้านสถาปัตยกรรม มัณฑนศิลป์ และงานด้าน ศิลปกรรมต่าง ๆ
- (๑๐) งานอื่นที่เกี่ยวข้อง หรือตามที่ได้รับมอบหมาย

๓.๔ ส่วนการโยธา มีหน้าที่ควบคุมดูแลและรับผิดชอบการปฏิบัติงานของ ฝ่ายสาธารณูปโภค ฝ่ายเครื่องจักรกล ดังนี้

๓.๔.๑ ฝ่ายสาธารณูปโภค มีหน้าที่ควบคุมดูแลและรับผิดชอบการปฏิบัติงาน ดังนี้

๓.๔.๑.๑ งานสาธารณูปโภค มีหน้าที่เกี่ยวกับ

- (๑) งานด้านการก่อสร้างซ่อมบำรุงรักษาถนน ทางเท้า สะพาน อาคาร และสิ่งติดตั้งอื่น ๆ

- (๒) งานวางโครงการ และควบคุมการก่อสร้าง
- (๓) งานให้คำปรึกษาแนะนำ หรือตรวจสอบเกี่ยวกับงานก่อสร้าง ถนนและสะพาน
- (๔) งานประมาณราคาเกี่ยวกับการบำรุงรักษาทางและสะพาน
- (๕) งานอื่นที่เกี่ยวข้อง หรือตามที่ได้รับมอบหมาย

๓.๔.๑.๒ งานจัดสถานที่และการไฟฟ้าสาธารณะ มีหน้าที่เกี่ยวกับ

- (๑) งานควบคุมดูแล การจัดอาคารสถานที่
- (๒) งานจัดสถานที่เกี่ยวกับงานประเพณีต่าง ๆ
- (๓) งานประมาณราคาการบำรุงรักษาด้านสาธารณูปการอื่น ๆ
- (๔) งานควบคุมพัสดุดังงานสถานที่และไฟฟ้าสาธารณะ
- (๕) งานด้านการก่อสร้างซ่อมบำรุงรักษาเกี่ยวกับการติดตั้งไฟฟ้า และไฟฟ้าแสงสว่าง
- (๖) งานออกแบบเขียนแบบเกี่ยวกับงานไฟฟ้า
- (๗) งานควบคุมดูแลเกี่ยวกับงานไฟฟ้า
- (๘) งานจัดสถานที่ต่าง ๆ เกี่ยวกับงานไฟฟ้า
- (๙) งานประมาณราคาเกี่ยวกับงานไฟฟ้า
- (๑๐) งานอื่นที่เกี่ยวข้อง หรือตามที่ได้รับมอบหมาย

๓.๔.๑.๓ งานสวนสาธารณะ มีหน้าที่เกี่ยวกับ

- (๑) งานจัดสถานที่พักผ่อนหย่อนใจ เช่น สวนสาธารณะ สวนสัตว์
- (๒) งานควบคุมดูแลบำรุงรักษาสถานที่พักผ่อนหย่อนใจ
- (๓) งานก่อสร้าง ซ่อมบำรุงรักษาอาคารสถานที่เกี่ยวกับงานสาธารณะ
- (๔) งานประมาณราคาด้านภูมิสถาปัตยกรรม
- (๕) งานดูแล บำรุงรักษาอาคารสถานที่เกี่ยวกับงานสาธารณะ
- (๖) งานจัดทำ ดูแลรักษาเรือนเพาะชำ และขยายพันธุ์ไม้ต่าง ๆ
- (๗) งานประมาณราคาในการดำเนินการเกี่ยวกับพันธุ์ไม้ต่าง ๆ
- (๘) งานประดับตกแต่งสถานที่เกี่ยวกับการใช้พันธุ์ไม้ต่าง ๆ
- (๙) งานอื่นที่เกี่ยวข้อง หรือตามที่ได้รับมอบหมาย

๓.๔.๒ ฝ่ายเครื่องจักรกล มีหน้าที่ควบคุมดูแลและรับผิดชอบการปฏิบัติงาน ดังนี้

๓.๔.๒.๑ งานซ่อมบำรุงเครื่องจักรกล มีหน้าที่เกี่ยวกับ

- (๑) งานควบคุมการใช้ยานพาหนะและเครื่องจักรกล
- (๒) งานตรวจสอบซ่อมบำรุงรักษายานพาหนะและเครื่องจักรกล
- (๓) งานตรวจสอบซ่อมบำรุงรักษาครุภัณฑ์อื่น ๆ ที่เกี่ยวข้อง
- (๔) งานควบคุมพัสดุและอุปกรณ์ยานพาหนะและเครื่องจักรกล
- (๕) งานจัดทำทะเบียนควบคุมการจัดซื้อ การเก็บรักษา การเบิกจ่าย พัสดุเครื่องจักรกล
- (๖) งานอื่นที่เกี่ยวข้อง หรือตามที่ได้รับมอบหมาย

๓.๔.๒.๒ งานระบบการจราจร มีหน้าที่เกี่ยวกับ

- (๑) การบำรุง รักษา จัดทำ และติดตั้งเครื่องหมายจราจร และอุปกรณ์ถนน ได้แก่ ป้ายเครื่องหมายจราจร เครื่องหมายจราจรบนพื้นทาง ขอบทางและอุปกรณ์ถนนที่เป็นเครื่องเสริมวัสดุภาพ
- (๒) การติดตั้งบำรุงรักษาและซ่อมแซมสัญญาณไฟจราจรและอุปกรณ์ไฟฟ้าต่าง ๆ
- (๓) หน้าที่อื่นตามที่ได้รับมอบหมาย

๓.๕ ส่วนช่างสุขาภิบาล มีหน้าที่ควบคุมดูแลและรับผิดชอบการปฏิบัติงานของฝ่ายจัดการมูลฝอยและสิ่งปฏิกูล และฝ่ายจัดการคุณภาพน้ำ ดังนี้

๓.๕.๑ ฝ่ายจัดการมูลฝอยและสิ่งปฏิกูล มีหน้าที่ควบคุมดูแลและรับผิดชอบการปฏิบัติงาน ดังนี้

๓.๕.๑.๑ งานกำจัดมูลฝอยและสิ่งปฏิกูล มีหน้าที่เกี่ยวกับ

- (๑) การกำจัดมูลฝอยตามหลักวิชาการสุขาภิบาล
- (๒) การขนถ่ายมูลฝอย และควบคุมเครื่องจักร เครื่องยนต์ อาคาร สถานที่ สถานีขนถ่ายมูลฝอย
- (๓) การกำจัดสิ่งปฏิกูลตามหลักวิชาการสุขาภิบาล และควบคุม เครื่องจักร เครื่องยนต์ อาคารสถานที่กำจัดสิ่งปฏิกูล
- (๔) งานอื่นที่เกี่ยวข้อง หรือตามที่ได้รับมอบหมาย

๓.๕.๑.๒ งานเครื่องจักรกลและซ่อมบำรุง มีหน้าที่เกี่ยวกับ

- (๑) การตรวจสอบการเดินระบบของเครื่องจักรกล รวมทั้งอุปกรณ์ไฟฟ้า ในระบบเครื่องจักร
- (๒) การซ่อมบำรุงรักษาเครื่องจักรกล รถยนต์ และเครื่องมือ อุปกรณ์ต่างๆ ของส่วนช่างสุขาภิบาล
- (๓) งานอื่นที่เกี่ยวข้อง หรือตามที่ได้รับมอบหมาย

๓.๕.๒ ฝ่ายจัดการคุณภาพน้ำ มีหน้าที่ควบคุมดูแลและรับผิดชอบการปฏิบัติงาน ดังนี้

๓.๕.๒.๑ งานควบคุมและตรวจสอบบำบัดน้ำเสีย มีหน้าที่เกี่ยวกับ

- (๑) การควบคุมการเดินระบบบำบัดน้ำเสีย และควบคุมเครื่องจักร อาคารสถานที่ บำบัดน้ำเสีย
- (๒) การตรวจสอบคุณภาพน้ำจากแหล่งน้ำธรรมชาติ คู คลอง แม่น้ำ และน้ำเสียก่อนเข้าระบบบำบัดน้ำเสียและผ่านการบำบัดแล้ว
- (๓) การตรวจสอบควบคุมน้ำเสียจากอาคาร สถานที่ประกอบการต่าง ให้เข้าระบบบำบัดน้ำเสีย
- (๔) การบำรุงรักษาและซ่อมแซมระบบบำบัดน้ำเสีย เครื่องจักรกล รถยนต์ ปั๊มน้ำ ไฟฟ้า อุปกรณ์ต่างๆที่เกี่ยวกับระบบบำบัดน้ำเสีย
- (๕) งานอื่นที่เกี่ยวข้อง หรือตามที่ได้รับมอบหมาย

๓.๕.๒.๒ งานบำรุงรักษาและซ่อมแซม มีหน้าที่เกี่ยวกับ

- (๑) การบำรุงรักษาและซ่อมแซมท่อระบายน้ำและท่อรวบรวมน้ำเสีย
- (๒) การบำรุงรักษาฝาท่อระบายน้ำ และการเชื่อมท่อระบายน้ำ จากอาคาร สถานที่ประกอบการต่าง
- (๓) การทำความสะอาดล้างท่อระบายน้ำ รางระบายน้ำ และท่อรวบรวมน้ำเสีย
- (๔) การควบคุมดูแล เครื่องจักร เครื่องยนต์ เครื่องสูบน้ำ และ อาคารสถานที่งานบำรุงรักษาและซ่อมแซม
- (๕) งานอื่นที่เกี่ยวข้อง หรือตามที่ได้รับมอบหมาย

๔. สำนักสาธารณสุขและสิ่งแวดล้อม มีหน้าที่ความรับผิดชอบเกี่ยวกับ งานการศึกษา ค้นคว้า วิจัย วิเคราะห์และจัดทำแผนงานด้านสาธารณสุข งานส่งเสริมสุขภาพ งานป้องกันเฝ้าระวังและควบคุมโรคติดต่อ และโรคไม่ติดต่อ งานสุขภาพในสถานประกอบการ งานสุขภาพชุมชน งานอนามัยสิ่งแวดล้อม งานคุ้มครองผู้บริโภค งานให้บริการด้านสาธารณสุข งานเภสัชกรรม งานรักษาพยาบาล งานศูนย์บริการสาธารณสุข งานบริหารสาธารณสุข งานส่งเสริมป้องกันควบคุมโรค งานเวชปฏิบัติครอบครัว งานหลักประกันสุขภาพ งานมาตรฐานและคุณภาพหน่วยบริการ งานยุทธศาสตร์สาธารณสุข งานกฎหมายสาธารณสุข งานแพทย์แผนไทย งานส่งเสริมสนับสนุนการแพทย์แผนไทย งานกายภาพและอาชีวบำบัด งานฟื้นฟูสมรรถภาพและจิตใจผู้ป่วย งานทันตสาธารณสุข งานบริการรักษาความสะอาด งานบริการและพัฒนาระบบจัดการมูลฝอย งานบริหารจัดการสิ่งปฏิกูล งานส่งเสริมสนับสนุนการพัฒนาคุณภาพชีวิตเด็ก สตรี ผู้สูงอายุ ผู้พิการ และผู้ด้อยโอกาส งานอาสาสมัครสาธารณสุข งานป้องกันและบำบัดการติดสารเสพติด งานสัตวแพทย์ งานศึกษา ค้นคว้า วิจัย วิเคราะห์ กำหนดมาตรการและแผนดำเนินงานด้านสิ่งแวดล้อม การประเมินผลกระทบด้านสิ่งแวดล้อม การเฝ้าระวังและตรวจสอบคุณภาพสิ่งแวดล้อม งานส่งเสริมสนับสนุนด้านสิ่งแวดล้อม งานจัดทำและพัฒนาระบบฐานข้อมูลด้านการจัดการสิ่งแวดล้อม งานรณรงค์และการฝึกอบรมสร้างจิตสำนึกด้านสิ่งแวดล้อม งานวางแผนและจัดทำแผนดำเนินงานด้านการเฝ้าระวัง ควบคุมมลพิษทางน้ำ อากาศ และเสียง งานบริการข้อมูล สถิติ ช่วยเหลือให้คำแนะนำทางวิชาการ งานอื่น ๆ ที่เกี่ยวข้องและที่ได้รับมอบหมาย โดยแบ่งโครงสร้างส่วนราชการภายในสำนักสาธารณสุขและสิ่งแวดล้อม ดังนี้

๔.๑. ฝ่ายบริหารงานทั่วไป มีหน้าที่ควบคุมดูแลและรับผิดชอบการปฏิบัติงานของงานธุรการ และงานการเงินและบัญชี และงานวิเคราะห์นโยบายและแผน ดังนี้

๔.๑.๑. งานธุรการ มีหน้าที่เกี่ยวกับ

- (๑) งานสารบรรณ
- (๒) งานธุรการทั่วไป
- (๓) งานรับเรื่องราวร้องทุกข์ ร้องเรียน
- (๔) งานจัดทำทะเบียนทรัพย์สิน
- (๕) งานการจำหน่ายพัสดุของสำนัก
- (๖) งานซ่อมบำรุงครุภัณฑ์ ยานพาหนะและสิ่งก่อสร้าง
- (๗) งานจัดทำบัญชีคุมวัสดุ
- (๘) งานดูแลรักษา จัดเตรียมและให้บริการเรื่องสถานที่ วัสดุอุปกรณ์ ติดต่อและอำนวยความสะดวกในด้านต่าง ๆ
- (๙) งานการประสานงานเกี่ยวกับการประชุมสภาเทศบาล หัวหน้าส่วนการงาน และพนักงานเทศบาล
- (๑๐) งานสาธารณสุขกุลของเทศบาลและหน่วยงานต่าง ๆ ที่ขอความร่วมมือ
- (๑๑) งานตรวจสอบ แสตรงรายการเกี่ยวกับเอกสารสำคัญของทางราชการ
- (๑๒) งานรักษาความสะอาดและรักษาความปลอดภัยของสถานที่ราชการ
- (๑๓) งานตรวจสอบและจัดทำเอกสารประกอบการขอพระราชทานเครื่องราชอิสริยาภรณ์ เหรียญจักรพรรดิมาลา และผู้ทำคุณประโยชน์ของสำนักสาธารณสุขและสิ่งแวดล้อม
- (๑๔) งานจัดทำคำสั่งและประกาศของเทศบาล
- (๑๕) งานประเมินผลการปฏิบัติงานพนักงานเทศบาล ลูกจ้าง และพนักงานจ้างของสำนักสาธารณสุขและสิ่งแวดล้อม

- (๑๖) งานการลาพักผ่อนประจำปีและการลาอื่น ๆ
- (๑๗) งานสวัสดิการสำนักหรือฝ่าย
- (๑๘) งานประชาสัมพันธ์เกี่ยวกับรายได้และแนะนำอำนวยความสะดวกแก่ประชาชน
- (๑๙) งานการเงินและบัญชี
- (๒๐) งานนำส่งเงิน
- (๒๑) งานการเบิกจ่ายงบประมาณ
- (๒๒) งานบริหารพัสดุ การจัดหา จัดซื้อ จัดจ้าง เบิกจ่าย ซ่อมแซมและบำรุงรักษาพัสดุ ตลอดจนจัดทำบัญชี ทะเบียนพัสดุของสำนัก
- (๒๓) งานการวางฎีกา เตรียมการเบิกจ่าย ตรวจสอบหลักฐานใบสำคัญคู่จ่ายเงินทุกประเภททั้งในและนอกงบประมาณ
- (๒๔) งานเกี่ยวกับเงินประกันสัญญาทุกประเภท
- (๒๕) งานจัดทำบัญชีเงินเดือน
- (๒๖) งานบริการด้าน ข้อมูล สถิติ การช่วยเหลือให้คำแนะนำทางวิชาการการเงิน การคลัง การเบิกจ่าย การพัสดุและทรัพย์สิน

๔.๑.๒ งานแผนและงบประมาณ มีหน้าที่เกี่ยวกับ

- (๑) งานวิเคราะห์นโยบายและแผน
- (๒) งานจัดทำงบประมาณ การบริหาร และควบคุมงบประมาณ
- (๓) งานประสานและจัดทำแผน
- (๔) งานส่งเสริมการมีส่วนร่วมของประชาชนในการจัดทำแผน
- (๕) งานจัดทำหรือช่วยจัดทำงบประมาณและเงินนอกงบประมาณ
- (๖) งานการจัดสรรเงินต่าง ๆ
- (๗) งานบริหารความเสี่ยง
- (๘) งานควบคุมภายใน
- (๙) งานข้อมูล สถิติ และรายงาน

๔.๒ ส่วนส่งเสริมสาธารณสุข มีหน้าที่ควบคุมดูแลและรับผิดชอบการปฏิบัติงานของงานส่งเสริมสุขภาพ งานป้องกันและควบคุมโรค งานศูนย์สุขภาพชุมชนประจำเขต งานศูนย์สุขภาพชุมชนพื้นที่ งานศูนย์สุขภาพชุมชนพระองค์ขาว และงานศูนย์สุขภาพชุมชนมหานคร ดังนี้

๔.๒.๑ งานส่งเสริมสุขภาพ มีหน้าที่เกี่ยวกับ

- (๑) งานส่งเสริมสุขภาพ
- (๒) งานหลักประกันสุขภาพ
- (๓) งานฟื้นฟูสมรรถภาพและจิตใจ
- (๔) งานส่งเสริมสนับสนุนการพัฒนาคุณภาพชีวิตเด็กสตรี ผู้สูงอายุ ผู้พิการ และผู้ด้อยโอกาส
- (๕) งานอาสาสมัครสาธารณสุข
- (๖) งานด้านสุขศึกษา
- (๗) งานอนามัยโรงเรียน
- (๘) งานอนามัยแม่และเด็ก

- (๙) งานวางแผนครอบครัว
- (๑๐) งานสาธารณสุขมูลฐาน
- (๑๑) งานโภชนาการ
- (๑๒) งานสุขภาพจิต
- (๑๓) งานกฎหมายสาธารณสุข
- (๑๔) งานมาตรฐานและคุณภาพหน่วยบริการ
- (๑๕) งานบริการข้อมูล สถิติช่วยเหลือให้คำแนะนำทางวิชาการ

๔.๒.๒ งานป้องกันและควบคุมโรค มีหน้าที่เกี่ยวกับ

- (๑) งานโรคไม่ติดต่อ
- (๒) งานป้องกันเฝ้าระวังและควบคุมโรคติดต่อ
- (๓) งานควบคุม กำจัดแมลงและพาหะนำโรค
- (๔) งานป้องกันและบำบัดการติดสารเสพติด
- (๕) งานเฝ้าระวัง สอบสวน ควบคุมโรคทางระบาดวิทยา และภัยสุขภาพ
- (๖) งานบริการข้อมูล สถิติช่วยเหลือให้คำแนะนำทางวิชาการ

๔.๒.๓ งานศูนย์สุขภาพชุมชนประจำอุทิศ มีหน้าที่เกี่ยวกับ

- (๑) งานให้บริการด้านการสาธารณสุข
- (๒) งานศูนย์บริการสาธารณสุข
- (๓) งานรักษาพยาบาลระดับปฐมภูมิ
- (๔) งานเวชปฏิบัติครอบครัว
- (๕) ศูนย์สุขภาพผู้สูงอายุ
- (๖) งานแพทย์แผนไทย
- (๗) งานสนับสนุนการแพทย์แผนไทย
- (๘) งานทันตสาธารณสุข
- (๙) งานเภสัชกรรม และคุ้มครองผู้บริโภคด้านยา
- (๑๐) งานส่งเสริมสุขภาพในระดับชุมชน
- (๑๑) งานป้องกันและควบคุมโรคในระดับชุมชน
- (๑๒) งานกายภาพและอาชีพบำบัด
- (๑๓) งานฟื้นฟูสมรรถภาพและจิตใจผู้ป่วย

๔.๒.๔ งานศูนย์สุขภาพชุมชนพันปี มีหน้าที่เกี่ยวกับ

- (๑) งานให้บริการด้านการสาธารณสุข
- (๒) งานศูนย์บริการสาธารณสุข
- (๓) งานรักษาพยาบาลระดับปฐมภูมิ
- (๔) งานเวชปฏิบัติครอบครัว
- (๕) ศูนย์สุขภาพผู้สูงอายุ
- (๖) งานแพทย์แผนไทย
- (๗) งานสนับสนุนการแพทย์แผนไทย
- (๘) งานทันตสาธารณสุข
- (๙) งานเภสัชกรรม และคุ้มครองผู้บริโภคด้านยา

- (๑๐) งานส่งเสริมสุขภาพในระดับชุมชน
- (๑๑) งานป้องกันและควบคุมโรคในระดับชุมชน
- (๑๒) งานกายภาพและอาชีพบำบัด
- (๑๓) งานฟื้นฟูสมรรถภาพและจิตใจผู้ป่วย

๔.๒.๕ งานศูนย์สุขภาพชุมชนพระองค์ขาว มีหน้าที่เกี่ยวกับ

- (๑) งานให้บริการด้านการสาธารณสุข
- (๒) งานศูนย์บริการสาธารณสุข
- (๓) งานรักษาพยาบาลระดับปฐมภูมิ
- (๔) งานเวชปฏิบัติครอบครัว
- (๕) ศูนย์สุขภาพผู้สูงอายุ
- (๖) งานแพทย์แผนไทย
- (๗) งานสนับสนุนการแพทย์แผนไทย
- (๘) งานทันตสาธารณสุข
- (๙) งานเภสัชกรรม และคุ้มครองผู้บริโภคด้านยา
- (๑๐) งานส่งเสริมสุขภาพในระดับชุมชน
- (๑๑) งานป้องกันและควบคุมโรคในระดับชุมชน
- (๑๒) งานกายภาพและอาชีพบำบัด
- (๑๓) งานฟื้นฟูสมรรถภาพและจิตใจผู้ป่วย

๔.๒.๖ งานศูนย์สุขภาพชุมชนมหานุภาพ มีหน้าที่เกี่ยวกับ

- (๑) งานให้บริการด้านการสาธารณสุข
- (๒) งานศูนย์บริการสาธารณสุข
- (๓) งานรักษาพยาบาลระดับปฐมภูมิ
- (๔) งานเวชปฏิบัติครอบครัว
- (๕) ศูนย์สุขภาพผู้สูงอายุ
- (๖) งานแพทย์แผนไทย
- (๗) งานสนับสนุนการแพทย์แผนไทย
- (๘) งานทันตสาธารณสุข
- (๙) งานเภสัชกรรม และคุ้มครองผู้บริโภคด้านยา
- (๑๐) งานส่งเสริมสุขภาพในระดับชุมชน
- (๑๑) งานป้องกันและควบคุมโรคในระดับชุมชน
- (๑๒) งานกายภาพและอาชีพบำบัด
- (๑๓) งานฟื้นฟูสมรรถภาพและจิตใจผู้ป่วย

๔.๓ ส่วนส่งเสริมอนามัยสิ่งแวดล้อม มีหน้าที่ควบคุมดูแลและรับผิดชอบการปฏิบัติงานของฝ่ายควบคุมและจัดการคุณภาพสิ่งแวดล้อม และฝ่ายส่งเสริมสิ่งแวดล้อม ดังนี้

๔.๓.๑.๑ ฝ่ายควบคุมและจัดการคุณภาพสิ่งแวดล้อม มีหน้าที่ควบคุมดูแลและรับผิดชอบการปฏิบัติงาน ดังนี้

๔.๓.๑.๑ งานควบคุมและจัดการคุณภาพสิ่งแวดล้อม มีหน้าที่เกี่ยวกับ

- (๑) งานศึกษาค้นคว้า วิเคราะห์ วิจัย วิเคราะห์ กำหนด มาตรการและแผนดำเนินงานด้านสิ่งแวดล้อมการประเมินผลกระทบด้านสิ่งแวดล้อม การเฝ้าระวังและตรวจสอบคุณภาพสิ่งแวดล้อม
- (๒) งานรณรงค์และการฝึกอบรมสร้างจิตสำนึกด้านสิ่งแวดล้อม
- (๓) งานวางแผนและจัดทำแผนดำเนินงานด้านการเฝ้าระวัง ควบคุมมลพิษทางน้ำ อากาศ และเสียง
- (๔) งานส่งเสริมสนับสนุนด้านสิ่งแวดล้อม
- (๕) งานจัดทำและพัฒนาระบบฐานข้อมูลด้านการจัดการสิ่งแวดล้อม
- (๖) งานเฝ้าระวังบำบัด ตรวจสอบคุณภาพน้ำ อากาศ ของเสียและสารอันตรายต่าง ๆ
- (๗) งานพัฒนาความร่วมมือและส่งเสริมการมีส่วนร่วมของประชาชนในการอนุรักษ์ทรัพยากรธรรมชาติและจัดการสิ่งแวดล้อม
- (๘) งานจัดทำและพัฒนาระบบฐานข้อมูลด้านการจัดการสิ่งแวดล้อม
- (๙) งานรวบรวมข้อมูล วิเคราะห์และจัดทำรายงานสถานการณ์ด้านสิ่งแวดล้อม

๔.๓.๑.๒ งานบริการรักษาความสะอาด มีหน้าที่เกี่ยวกับ

- (๑) งานบริการและพัฒนาระบบจัดการมูลฝอย
- (๒) งานบริหารจัดการสิ่งปฏิกูล
- (๓) งานบริการรักษาความสะอาด
- (๔) งานล้าง ทำความสะอาดถนน ทางเท้า ทางน้ำ ที่สาธารณะ พัฒนาพื้นที่รกร้างว่างเปล่า
- (๕) งานจัดการมูลฝอยติดเชื้อ
- (๖) งานจัดการมูลฝอยอันตราย
- (๗) งานด้านวิชาการ โดยการศึกษา วิเคราะห์ วิจัย กำหนดมาตรการและแผนการให้บริการในการบริการรักษาความสะอาด การจัดการมูลฝอยและสิ่งปฏิกูล
- (๘) งานรายงานสถิติข้อมูลในการจัดการบริการรักษาความสะอาด การจัดการมูลฝอยและสิ่งปฏิกูล

๔.๓.๑.๓ งานสัตว์แพทย์ มีหน้าที่เกี่ยวกับ

- (๑) งานชันสูตรโรคสัตว์และควบคุมโรคติดต่อจากสัตว์สู่คน
- (๒) งานป้องกันและควบคุมโรคสัตว์
- (๓) งานศูนย์ป้องกันและควบคุมโรคพิษสุนัขบ้า
- (๔) งานควบคุมจำนวนสัตว์จรจัด
- (๕) งานป้องกัน แก้ไขปัญหาเหตุรำคาญจากสัตว์
- (๖) งานรายงานข้อมูลสถิติและการศึกษาเกี่ยวกับงานสัตว์แพทย์
- (๗) งานสถานสงเคราะห์สัตว์
- (๘) งานตรวจสอบสุขภาพสัตว์ ป้องกันและรักษาโรคในสัตว์
- (๙) งานให้คำปรึกษาด้านสุขภาพสัตว์

๔.๓.๑.๔ งานโรงฆ่าสัตว์ มีหน้าที่ความรับผิดชอบ

- (๑) งานควบคุมการฆ่าและจำหน่ายเนื้อสัตว์
- (๒) งานตรวจโรคสัตว์
- (๓) งานคุ้มครองผู้บริโภคเกี่ยวกับเนื้อสัตว์
- (๔) งานควบคุมการเคลื่อนย้ายสัตว์
- (๕) งานควบคุมการเลี้ยงและฆ่าสัตว์ปีก
- (๖) งานควบคุมกิจการโรงฆ่าสัตว์
- (๗) งานรายงานข้อมูลสถิติ
- (๘) งานควบคุมการฆ่าสัตว์ให้เป็นไปตามกฎหมายว่าด้วยการควบคุม
- (๙) งานตรวจสิ่งเจือปน หรือสารพิษตกค้างในเนื้อสัตว์ก่อนนำไปจำหน่าย

๔.๓.๒ ฝ่ายส่งเสริมสิ่งแวดล้อม มีหน้าที่ควบคุมดูแลและรับผิดชอบการปฏิบัติงาน ดังนี้**๔.๓.๒.๑. งานสุขาภิบาลสถานประกอบการ มีหน้าที่เกี่ยวกับ**

- (๑) งานส่งเสริมและพัฒนายกระดับสถานประกอบการตามกฎหมายสาธารณสุข ให้เป็นไปตามเกณฑ์มาตรฐาน
- (๒) งานควบคุม และตรวจสอบการประกอบกิจการตามพระราชบัญญัติการสาธารณสุข พ.ศ. ๒๕๓๕ และที่แก้ไขเพิ่มเติม
- (๓) งานควบคุมการจำหน่ายสินค้าในที่หรือทางสาธารณะ
- (๔) งานอาชีวอนามัย
- (๕) งานสุสานและฌาปนสถาน
- (๖) งานสุขาภิบาลแต่งผม-เสริมสวย
- (๗) งานสุขาภิบาลโรงงาน
- (๘) งานควบคุมสถานประกอบการน้ำมันเชื้อเพลิง

๔.๓.๒.๒. งานอนามัยสิ่งแวดล้อม มีหน้าที่เกี่ยวกับ

- (๑) งานสุขาภิบาลและอนามัยสิ่งแวดล้อมชุมชน
- (๒) งานพัฒนาพฤติกรรมสุขภาพด้านอนามัยสิ่งแวดล้อม
- (๓) งานยกระดับมาตรฐานด้านสุขาภิบาลทั่วไป
- (๔) งานตลาดสด
- (๕) งานจัดการความเสี่ยงด้านการอนามัยสิ่งแวดล้อม
- (๖) งานตอบโต้ภาวะฉุกเฉินด้านอนามัยสิ่งแวดล้อม
- (๗) งานสุขาสาธารณสุข
- (๘) งานกำจัดสัตว์และแมลงนำโรคในตลาดสด
- (๙) งานเฝ้าระวังโรคจากการประกอบอาชีพ

๔.๓.๒.๓. งานคุ้มครองผู้บริโภค มีหน้าที่เกี่ยวกับ

- (๑) งานคุ้มครองผู้บริโภค ด้านอาหาร และเครื่องสำอาง
- (๒) งานสุขาภิบาลอาหารและโภชนาการ
- (๓) งานคุ้มครองและปกป้องสิทธิผู้บริโภค
- (๔) งานวิเคราะห์ ตรวจสอบคุณภาพ เฝ้าระวัง อาหารและเครื่องดื่ม
- (๕) งานอาหารปลอดภัย
- (๖) งานตรวจสอบสารปนเปื้อน
- (๗) งานสุขาภิบาลหาแร่แฝงลอย

๔.๓.๒.๔ ควบคุมมลพิษและเหตุรำคาญ มีหน้าที่เกี่ยวกับ

- (๑) งานควบคุมมลพิษและเหตุรำคาญ
- (๒) งานประเมินผลกระทบต่อสุขภาพด้านการอนามัยสิ่งแวดล้อม
- (๓) งานขับเคลื่อนและผลักดันการดำเนินงานตามกลไกของกฎหมายสาธารณสุข
- (๔) งานจัดทำมาตรฐานการปฏิบัติงานด้านการสุขาภิบาลและอนามัยสิ่งแวดล้อม
- (๕) งานศึกษา ค้นคว้า วิจัย วิเคราะห์ กำหนด มาตรการและแผนการพัฒนางาน
ด้านการสุขาภิบาล อนามัยสิ่งแวดล้อม และการปฏิบัติตามกฎหมายสาธารณสุข
- (๖) งานสถิติข้อมูล และให้บริการวิชาการด้านการสุขาภิบาล อนามัยสิ่งแวดล้อม
และกฎหมายสาธารณสุข

๕. กองยุทธศาสตร์และงบประมาณ มีหน้าที่ความรับผิดชอบเกี่ยวกับ งานวิเคราะห์นโยบายและแผน งานยุทธศาสตร์ของเทศบาล งานจัดทำแผนพัฒนาเทศบาล งานส่งเสริมการมีส่วนร่วมของประชาชนในการพัฒนาท้องถิ่น งานประสานการจัดทำแผนพัฒนาจังหวัด งานคณะกรรมการพัฒนาเทศบาล งานคณะกรรมการจัดทำแผนพัฒนาเทศบาล งานงบประมาณ งานเสนอแนะขอรับเงินจัดสรรเงินอุดหนุนของเทศบาล งานจัดทำข้อบัญญัติ งบประมาณรายจ่ายประจำปีและฉบับเพิ่มเติม (ถ้ามี) งานงบประมาณและเงินอุดหนุน การตรวจติดตามและประเมินผลแผนงานและโครงการ งานประชาสัมพันธ์ งานบริการและเผยแพร่วิชาการ งานวิเทศสัมพันธ์ งานสถิติ ข้อมูล งานเทคโนโลยีสารสนเทศ งานจัดทำและพัฒนาระบบข้อมูลสารสนเทศของเทศบาล งานบริการข้อมูล สถิติ ช่วยเหลือให้คำแนะนำทางวิชาการ งานอื่นๆ ที่เกี่ยวข้องและได้รับมอบหมาย โดยแบ่งโครงสร้างส่วนราชการภายใน กองยุทธศาสตร์และงบประมาณ ดังนี้

๕.๑ ฝ่ายบริหารงานทั่วไป มีหน้าที่ควบคุมดูแลและรับผิดชอบการปฏิบัติงาน ดังนี้

๕.๑.๑ งานธุรการ มีหน้าที่เกี่ยวกับ

- (๑) งานสารบรรณ
- (๒) ดูแลรักษา จัดเตรียม และให้บริการเรื่องสถานที่ วัสดุ อุปกรณ์การติดต่อและอำนวยความสะดวกในด้านต่าง ๆ
- (๓) งานประสานงานเกี่ยวกับการประชุมต่าง ๆ ของกองยุทธศาสตร์และงบประมาณ
- (๔) งานตรวจสอบและจัดทำเอกสารประกอบการขอพระราชทานเครื่องราชอิสริยาภรณ์เหรียญจักรพรรดิมาลา และผู้ทำคุณประโยชน์ ของกองยุทธศาสตร์และงบประมาณ
- (๕) งานจัดทำฎีกาการเบิกจ่าย ควบคุมงบประมาณรายจ่าย
- (๖) งานสวัสดิการของกองยุทธศาสตร์และงบประมาณ
- (๗) งานประเมินผลการปฏิบัติงานพนักงานเทศบาล ลูกจ้างประจำ และพนักงานจ้างของกองยุทธศาสตร์และงบประมาณ
- (๘) งานการลาพักผ่อนประจำปีและการลาอื่นๆ
- (๙) รวบรวมรายละเอียดและข้อมูลการเงินการคลังของกองยุทธศาสตร์และงบประมาณ
- (๑๐) งานการบริหารและควบคุมงบประมาณเกี่ยวกับการขออนุมัติ จัดหา จัดซื้อ จัดจ้าง เบิกจ่าย ซ่อมแซม และบำรุงรักษาพัสดุ ตลอดจนจัดทำบัญชีทะเบียนพัสดุของกองยุทธศาสตร์และงบประมาณ
- (๑๑) งานการจำหน่ายพัสดุของกองยุทธศาสตร์และงบประมาณ
- (๑๒) งานอื่นๆ ที่เกี่ยวข้องหรือตามที่ได้รับมอบหมาย

๕.๑.๒ งานแผนและงบประมาณ มีหน้าที่เกี่ยวกับ

- (๑) งานจัดเตรียมเอกสารที่ใช้ประกอบการพิจารณาแผนพัฒนาท้องถิ่นและเทศบัญญัติ งบประมาณรายจ่ายประจำปีของกองยุทธศาสตร์และงบประมาณ
- (๒) งานรวบรวมร่างแผนพัฒนาท้องถิ่นและร่างแผนดำเนินงานประจำปีของกองยุทธศาสตร์และงบประมาณ
- (๓) งานจัดทำร่างเทศบัญญัติงบประมาณรายจ่ายประจำปีของกองยุทธศาสตร์และงบประมาณ
- (๔) งานอื่นๆ ที่เกี่ยวข้องหรือตามที่ได้รับมอบหมาย

๕.๒ ฝ่ายแผนงานและงบประมาณ มีหน้าที่ควบคุมดูแลและรับผิดชอบการปฏิบัติงาน ดังนี้

๕.๒.๑. งานวิเคราะห์นโยบายและแผน มีหน้าที่เกี่ยวกับ

- (๑) งานรวบรวม วิเคราะห์ และให้บริการข้อมูลสถิติที่จำเป็นต้องมาใช้ในการวางแผนพัฒนาทุกระดับ
- (๒) งานจัดเตรียมเอกสารที่ใช้ประกอบการพิจารณาวางแผนพัฒนาของเทศบาล และหน่วยงานหรือองค์กรที่เกี่ยวข้อง
- (๓) งานจัดทำแผนพัฒนาท้องถิ่น และแผนการดำเนินงาน
- (๔) งานวิเคราะห์ความเหมาะสมของโครงการ เพื่อเสนอหน่วยงานหรือองค์กรที่เกี่ยวข้อง
- (๕) งานประสานงานกับหน่วยงานในเทศบาล และหน่วยงานอื่นที่เสนอบริการสาธารณูปโภคในเขตเทศบาลและหน่วยงานใกล้เคียงเกี่ยวกับการวางแผนพัฒนา
- (๖) งานจัดทำแผนบริหารความเสี่ยงระดับองค์กร
- (๗) งานอื่นที่เกี่ยวข้อง หรือตามที่ได้รับมอบหมาย

๕.๒.๒ งานงบประมาณและเงินอุดหนุน มีหน้าที่เกี่ยวกับ

- (๑) งานรวบรวมข้อมูลสถิติและวิเคราะห์งบประมาณ
- (๒) งานเสนอแนะและให้คำปรึกษาแนะนำเกี่ยวกับการจัดทำงบประมาณ/เงินอุดหนุน
- (๓) งานจัดทำร่างงบประมาณรายจ่ายประจำปีของเทศบาล งบประมาณรายจ่ายเพิ่มเติม (ถ้ามี)
- (๔) งานศึกษาหาหลักฐานรายได้ใหม่ๆ ของเทศบาล เพื่อจัดทำงบประมาณ
- (๕) งานรวบรวมข้อมูลในระบบสารสนเทศเพื่อจัดเก็บและรายงานเงินอุดหนุนของเทศบาล (ระบบ SOLA)
- (๖) งานรวบรวมข้อมูลผ่านระบบสารสนเทศ (ระบบ BBL) เพื่อขอรับเงินอุดหนุนต่อสำนักงานงบประมาณ
- (๗) งานรวบรวมข้อมูลและเอกสารเพื่อเตรียมความพร้อมในการชี้แจงงบประมาณรายจ่ายประจำปี (เงินอุดหนุนของเทศบาล)
- (๘) งานจัดทำเอกสารประกอบการชี้แจงต่อคณะกรรมการวิสามัญเพื่อพิจารณาร่างพระราชบัญญัติงบประมาณรายจ่ายประจำปี (เงินอุดหนุนของเทศบาล)
- (๙) งานติดตามและประเมินผลการดำเนินงานตามแผนการปฏิบัติงานและแผนการใช้จ่ายงบประมาณ(เงินอุดหนุนของเทศบาล)
- (๑๐) งานอื่น ๆ ที่เกี่ยวข้อง หรือตามที่ได้รับมอบหมาย

๕.๒.๓ งานตรวจติดตามและประเมินผล มีหน้าที่เกี่ยวกับ

- (๑) รับผิดชอบในการติดตามและประเมินผลการปฏิบัติงานของหน่วยงานภายในเทศบาลนครพิษณุโลก
- (๒) ตรวจติดตามและประเมินผลการดำเนินงานตามแผนพัฒนาท้องถิ่นของเทศบาลนครพิษณุโลก

- (๓) ตรวจสอบติดตามและประเมินผลการดำเนินงานตามโครงการ/กิจกรรมที่บรรจุในแผนพัฒนาท้องถิ่นของเทศบาลนครพิษณุโลก
- (๔) ตรวจสอบติดตามและประเมินผลการดำเนินงานตามโครงการพิเศษและตามนโยบายของทางราชการกำหนด
- (๕) จัดเก็บข้อมูลเชิงสถิติที่ได้จากการตรวจสอบติดตามและประเมินผลการดำเนินงานตามแผนพัฒนาท้องถิ่นของเทศบาลนครพิษณุโลก เพื่อวิเคราะห์ความสอดคล้องของการดำเนินงานให้เชื่อมโยงกับยุทธศาสตร์ชาติ ๒๐ ปี แผนพัฒนา เศรษฐกิจและสังคมแห่งชาติ ฉบับที่ ๑๒ แผนแม่บท แผนปฏิรูปประเทศ นโยบายจากคณะรัฐมนตรี และแผนพัฒนาอื่น ๆ ที่กำหนด
- (๖) งานอื่นที่เกี่ยวข้อง หรือตามที่ได้รับมอบหมาย

๕.๓ ฝ่ายบริการและเผยแพร่วิชาการ มีหน้าที่ควบคุมดูแลและรับผิดชอบการปฏิบัติงาน ดังนี้

๕.๓.๒ งานประชาสัมพันธ์ มีหน้าที่ความรับผิดชอบเกี่ยวกับ

- (๑) งานเผยแพร่ข่าวสารของเทศบาล
- (๒) งานเผยแพร่สนับสนุนผลงาน นโยบายของเทศบาล จังหวัด และรัฐบาล
- (๓) งานเผยแพร่ศิลปวัฒนธรรมของชาติและท้องถิ่น
- (๔) งานรวบรวมข้อคิดเห็นของประชาชน สื่อมวลชน หรือปัญหาข้อขัดข้องต่างๆ ที่เกี่ยวข้องกับการดำเนินงานประชาสัมพันธ์ นำมาประมวล สรุปเพื่อเสนอต่อผู้บริหารเทศบาล
- (๕) งานการศึกษา วิเคราะห์ วิจัย วางแผนเรื่องการประชาสัมพันธ์
- (๖) งานวางแผนการประชาสัมพันธ์ เสนอรูปแบบ พัฒนาวิธีการใช้สื่อและควบคุมดูแลการจัดทำและผลิตสื่อสิ่งพิมพ์ เอกสาร บทความ และรายงานต่างๆ ที่เกี่ยวข้อง เพื่อเผยแพร่และประชาสัมพันธ์ข้อมูลข่าวสารทั้งภายในและภายนอกหน่วยงาน
- (๗) งานด้านสื่อมวลชนสัมพันธ์
- (๘) งานด้านการบันทึกภาพกิจกรรม
- (๙) งานกำหนดงบประมาณและค่าใช้จ่ายในการดำเนินการสื่อสารประชาสัมพันธ์
- (๑๐) งานการประสานงานด้านประชาสัมพันธ์กับหน่วยงานต่างๆ ที่เกี่ยวข้องทั้งภายในและภายนอกองค์กร
- (๑๑) งานรวบรวมข้อมูลสถิติต่างๆ เพื่อประโยชน์ในการประชาสัมพันธ์
- (๑๒) งานติดตั้งเครื่องเสียงทั้งหน่วยงานภายในและหน่วยงานภายนอก หรือตามที่ได้รับมอบหมาย
- (๑๓) งานอื่นๆ ที่เกี่ยวข้องและที่ได้รับมอบหมาย

๕.๓.๑ งานบริการและเผยแพร่วิชาการ มีหน้าที่ความรับผิดชอบเกี่ยวกับ

- (๑) งานบริการและเผยแพร่ผลงาน โครงการและกิจกรรมทางวิชาการของเทศบาล
- (๒) งานจัดนิทรรศการ เพื่อเผยแพร่ผลงานของเทศบาล
- (๓) งานรวบรวมข้อมูลทางวิชาการและสถิติต่างๆ เพื่อประโยชน์ในการเผยแพร่
- (๔) งานศูนย์ข้อมูลข่าวสารของเทศบาล

- (๕) งานบริการข้อมูลข่าวสาร
- (๖) งานจัดทำเอกสารตาม พ.ร.บ.ข้อมูลข่าวสารของทางราชการ
- (๗) งานบริการสืบค้นข้อมูลข่าวสาร
- (๘) งานประสานงานด้านต่างประเทศที่มาติดต่อราชการหรือมาเชื่อมสัมพันธไมตรี
- (๙) งานให้คำปรึกษา อำนวยความสะดวกแก่เจ้าหน้าที่ ผู้เชี่ยวชาญและอาสาสมัครชาวต่างประเทศที่เข้ามาช่วยงานหรือมาให้ความช่วยเหลือในด้านต่างๆ
- (๑๐) งานแปลเอกสาร ร่างโต้ตอบหนังสือภาษาต่างประเทศ
- (๑๑) งานประชาสัมพันธ์ให้ข้อมูลข่าวสารที่เกี่ยวข้องกับภาษาต่างประเทศ เพื่อสร้างสัมพันธภาพที่ดีต่อหน่วยงานและภาพลักษณ์ของประเทศ
- (๑๒) งานอื่นๆ ที่เกี่ยวข้องและที่ได้รับมอบหมาย

๕.๓.๓ งานเทคโนโลยีสารสนเทศ มีหน้าที่ความรับผิดชอบเกี่ยวกับ

- (๑) งานวิเคราะห์ วางแผน เพื่อการดำเนินงานด้านอุปกรณ์คอมพิวเตอร์และเครือข่าย ด้านบริหารจัดการข้อมูลสารสนเทศ ด้านการพัฒนาระบบคอมพิวเตอร์
- (๒) งานออกแบบและพัฒนาระบบด้านอุปกรณ์คอมพิวเตอร์และเครือข่าย ด้านบริหารจัดการข้อมูลสารสนเทศ ด้านการพัฒนาระบบคอมพิวเตอร์
- (๓) งานบริหารจัดการกระบวนการงานและวิธีดำเนินการด้านอุปกรณ์คอมพิวเตอร์และเครือข่าย ด้านบริหารจัดการข้อมูลสารสนเทศ ด้านการพัฒนาระบบคอมพิวเตอร์
- (๔) งานศึกษาและวิเคราะห์แผนแม่บทกระทรวงดิจิทัลเพื่อเศรษฐกิจและสังคมเพื่อดำเนินการจัดทำแผนปฏิบัติการด้านเทคโนโลยีสารสนเทศ
- (๕) งานติดตามและประเมินผลการพัฒนาและการบริหารจัดการด้านเทคโนโลยีสารสนเทศ
- (๖) งานดูแล กำกับ ตรวจสอบ สืบค้น การใช้งานเทคโนโลยีสารสนเทศที่ไม่เหมาะสมและขัดต่อกฎหมาย ระเบียบ ข้อบังคับที่กำหนด หรือไม่ปฏิบัติตามมาตรฐานสากล เพื่อความมั่นคงปลอดภัยของข้อมูลหรือระบบคอมพิวเตอร์
- (๗) งานวางแผน กำหนดแผน กำหนดหลักสูตรการฝึกอบรมหรือถ่ายทอดความรู้ด้านเทคโนโลยีสารสนเทศหรือด้านวิชาการคอมพิวเตอร์แก่บุคลากรของเทศบาล
- (๘) งานศึกษา วิเคราะห์ ควบคุมหรือดำเนินการด้านการรักษาความปลอดภัยระบบเครือข่าย Server เครื่องคอมพิวเตอร์ ระบบงานเทคโนโลยีสารสนเทศ
- (๙) งานวางแผนหรือร่วมดำเนินการวางแผนงาน โครงการของหน่วยงาน มอบหมายงานแก้ปัญหาการปฏิบัติงานและติดตามประเมินผล
- (๑๐) งานจัดทำข้อเสนอ ประสานงาน ชี้แจง ให้ข้อคิดเห็นในที่ประชุม สรุปรายงาน นำเสนอต่อคณะกรรมการต่างๆ หรือคณะทำงาน เพื่อกำหนดแนวทาง หลักเกณฑ์และวิธีการดำเนินงานด้านระบบคอมพิวเตอร์ ระบบเครือข่ายคอมพิวเตอร์ ระบบงานประยุกต์ และระบบงานสารสนเทศ

- (๑๑) งานอำนวยความสะดวกหรือผลิตเอกสารคู่มือปฏิบัติงานด้านระบบเทคโนโลยีสารสนเทศ เอกสารประชาสัมพันธ์งาน เผยแพร่แก่ผู้เกี่ยวข้อง และผู้สนใจ
- (๑๒) งานให้คำปรึกษา กำหนดแนวทาง ควบคุมดูแลและติดตามการติดตั้งหรือบำรุงรักษาระบบเทคโนโลยีสารสนเทศ เช่น ระบบเครือข่ายคอมพิวเตอร์ ระบบอินเทอร์เน็ต ชุดคำสั่งระบบปฏิบัติการระบบอินทราเน็ต และคอมพิวเตอร์ส่วนบุคคล เป็นต้น
- (๑๓) งานอื่นๆ ที่เกี่ยวข้องและที่ได้รับมอบหมาย

๕.๓.๔ งานพัฒนาข้อมูลเมืองอัจฉริยะ มีหน้าที่ความรับผิดชอบเกี่ยวกับ

- (๑) งานจัดเก็บข้อมูลและพัฒนาระบบข้อมูลเมือง (City Data Platform:CDP)
- (๒) งานวางแผนและออกแบบ Dashboard ของชุดข้อมูลที่จะแสดงในระบบข้อมูลเมือง
- (๓) งานสร้างระบบ Dashboard เพื่อนำไปใช้ชุดข้อมูลที่ลงเว็บไซต์ระบบบัญชีภาครัฐ (GD Catalog) ของเมือง
- (๔) งานบริหารข้อมูล (Management)ผ่านระบบจัดการฐานข้อมูล DBMS เพื่อพัฒนาระบบการทำงานที่มีประสิทธิภาพในระบบ GIS DBMS
- (๕) งานด้านการพัฒนาและจัดทำระบบฐานข้อมูลคุณภาพชีวิตผู้สูงอายุ โดยกำหนดการสร้าง Dashboard โดยใช้ชุดข้อมูลคุณภาพผู้สูงอายุที่ลงเว็บไซต์ระบบบัญชีข้อมูลภาครัฐ (GD Catalog)
- (๖) งานพัฒนาจัดทำและพัฒนาระบบโปรแกรม (Smarty City)
- (๗) งานพัฒนาฐานข้อมูลเมืองอัจฉริยะ (Smarty City) รวมรวมข้อมูลและวิเคราะห์ข้อมูลเบื้องต้นเกี่ยวกับปัญหาและความท้าทายในการพัฒนาเมืองอัจฉริยะ
- (๘) งานศึกษารวบรวมข้อมูลด้านเทคโนโลยีนวัตกรรมด้านการพัฒนาเมืองอัจฉริยะ ตามที่สำนักงานส่งเสริมเศรษฐกิจดิจิทัลมองหมายเพื่อให้เกิดการพัฒนาเมืองอัจฉริยะตามบริบทของพื้นที่
- (๙) งานจัดทำข้อเสนอ ประสานงาน ชี้แจงให้ข้อคิดเห็นในที่ประชุม สรุปรายงานนำเสนอต่อคณะกรรมการต่างๆ หรือคณะทำงานเพื่อกำหนดแนวทางหลักเกณฑ์และวิธีการดำเนินงานด้านการพัฒนาข้อมูลเมืองอัจฉริยะ
- (๑๐) งานอำนวยความสะดวกและปฏิบัติงานอื่นๆ ที่เกี่ยวข้องและเป็นประโยชน์ต่อการขับเคลื่อนการพัฒนาเมืองอัจฉริยะหรือตามที่คณะกรรมการขับเคลื่อนการพัฒนาเมืองอัจฉริยะ(Smart City) ของเทศบาลนครพิษณุโลก ที่ได้รับมอบหมาย

๖. สำนักการศึกษา มีหน้าที่เกี่ยวกับรับผิดชอบเกี่ยวกับการบริหารศึกษาและพัฒนาการศึกษา ทั้งการศึกษาในระบบการศึกษา การศึกษานอกระบบการศึกษาและการศึกษาตามอัธยาศัย เช่น การจัดการศึกษาปฐมวัย อนุบาลศึกษา ประถมศึกษา มัธยมศึกษาและอาชีวศึกษา โดยให้มีงานธุรการ งานแผนงานและโครงการ งานวิชาการ งานโรงเรียน งานศึกษานิเทศก์ งานกิจการนักเรียน งานการศึกษาปฐมวัย งานขยายโอกาสทางการศึกษา งานฝึกและส่งเสริมอาชีพ งานห้องสมุด งานการศาสนา ส่งเสริมประเพณี ศิลปวัฒนธรรม งานกีฬาและนันทนาการ งานกิจกรรมเด็กเยาวชนและการศึกษานอกโรงเรียน และงานอื่นๆ ที่เกี่ยวข้องที่ได้รับมอบหมาย โดยแบ่งโครงสร้างส่วนราชการภายในสำนักการศึกษา ดังนี้

๖.๑ ฝ่ายแผนงานและโครงการ มีหน้าที่ควบคุมดูแลและรับผิดชอบการปฏิบัติงาน ดังนี้

๖.๑.๑ งานแผนและโครงการ มีหน้าที่เกี่ยวกับ

- (๑) งานจัดทำแผนพัฒนาการศึกษาของเทศบาล
- (๒) งานควบคุมดูแลแผนพัฒนาการศึกษาของสถานศึกษาเทศบาล
- (๓) งานจัดทำแผนพัฒนาเทศบาลของสำนักการศึกษา
- (๔) งานอื่นที่เกี่ยวข้อง หรือตามที่ได้รับมอบหมาย

๖.๒ ฝ่ายบริหารงานทั่วไป มีหน้าที่ควบคุมดูแลและรับผิดชอบการปฏิบัติงาน ดังนี้

๖.๒.๒ งานธุรการ มีหน้าที่เกี่ยวกับ

- (๑) งานสารบรรณ ระบบสารบรรณอิเล็กทรอนิกส์
- (๒) งานเลขานุการและงานประชุม
- (๓) งานตรวจสอบแสดงรายการเกี่ยวกับเอกสารสำคัญของทางราชการ
- (๔) งานตรวจสอบและจัดทำเอกสารประกอบการขอพระราชทานเครื่องราชอิสริยาภรณ์ เหรียญจักรพรรดิมาลาและผู้ทำคุณประโยชน์ของสำนักการศึกษาและโรงเรียนในสังกัด
- (๕) งานประเมินผลการปฏิบัติงานพนักงานเทศบาล พนักงานครูเทศบาล บุคลากรทางการศึกษา ลูกจ้างประจำ และพนักงานจ้าง ของสำนักการศึกษา
- (๖) งานจัดทำคำสั่งและประกาศ
- (๗) การจัดทำบำเหน็จ-บำนาญ พนักงานเทศบาลสำนักการศึกษา
- (๘) งานบำรุงรักษาอาคารสถานที่และยานพาหนะ
- (๙) งานการลาพักผ่อนประจำปีและการลาอื่น ๆ
- (๑๐) งานจัดทำรายงานการศึกษาและสถิติข้อมูลต่าง ๆ
- (๑๑) งานรับเรื่องราวร้องทุกข์
- (๑๒) งานจัดทำและควบคุมระบบสารสนเทศ และรายงานข้อมูลแผนงานโครงการและข้อมูลอื่น ๆ ระหว่างโรงเรียน,เทศบาล และกรมส่งเสริมการปกครองท้องถิ่น
- (๑๓) งานจัดระบบ รวบรวมและวิเคราะห์ข้อมูลสารสนเทศด้านแผนงานโครงการและการศึกษา
- (๑๔) จัดประชุมผู้บริหารการศึกษาและผู้บริหารสถานศึกษา และประชุมพนักงานสำนักการศึกษา
- (๑๕) งานอื่นที่เกี่ยวข้อง หรือตามที่ได้รับมอบหมาย

๖.๓ ฝ่ายการเงินและบัญชี มีหน้าที่ควบคุมดูแลและรับผิดชอบการปฏิบัติงาน ดังนี้

๖.๓.๑ งานงบประมาณ มีหน้าที่เกี่ยวกับ

- (๑) งานวางแผน ดำเนินการจัดตั้งงบประมาณรายจ่ายประจำปี
- (๒) งานควบคุมดูแลงบประมาณ และเบิกจ่ายเงินอุดหนุนให้เป็นไปตามแผนงาน และเสนอของบประมาณ
- (๓) งานจัดสรรงบประมาณ
- (๔) งานบริหารและควบคุมงบประมาณ ตรวจสอบติดตามประเมินผล
- (๕) งานอื่นที่เกี่ยวข้อง หรือตามที่ได้รับมอบหมาย

๖.๓.๒ งานการเงินและบัญชี มีหน้าที่เกี่ยวกับ

- (๑) งานเบิกจ่ายเงินงบประมาณรายจ่ายประจำปี เงินเดือน ค่าตอบแทน ค่าวัสดุ ครุภัณฑ์ ที่ดินและสิ่งก่อสร้าง และสวัสดิการต่างๆ
- (๒) งานตรวจสอบและควบคุมการเบิกจ่าย
- (๓) งานตรวจสอบการใช้จ่ายเงิน
- (๔) งานโอนเงินงบประมาณ
- (๕) งานอื่นที่เกี่ยวข้อง หรือตามที่ได้รับมอบหมาย

๖.๓.๓ งานพัสดุและทรัพย์สิน มีหน้าที่เกี่ยวกับ

- (๑) งานจัดซื้อจัดจ้าง ตามงบประมาณรายจ่าย
- (๒) งานจัดทำบัญชีควบคุมพัสดุ
- (๓) งานจัดซื้อจัดจ้าง งบประมาณเงินอุดหนุนทั่วไปและเงินอุดหนุนเฉพาะกิจ
- (๔) งานบริการพัสดุและทรัพย์สิน
- (๕) งานจัดสรรและจัดหาพัสดุ
- (๖) งานจัดทำระบบควบคุมภายใน
- (๗) งานอื่นที่เกี่ยวข้อง หรือตามที่ได้รับมอบหมาย

๖.๔ หน่วยศึกษานิเทศก์ มีหน้าที่เกี่ยวกับ

- (๑) ทดสอบและประเมินผลการศึกษา รายงานผลการพัฒนาการศึกษา
- (๒) ควบคุม ดูแลมาตรฐานการศึกษาของเทศบาล
- (๓) จัดทำตัวชี้วัดและประเมินคุณภาพการศึกษาของเทศบาล
- (๔) นิเทศการศึกษาในสถานศึกษา
- (๕) วิเคราะห์และพัฒนาเกณฑ์มาตรฐานทางการศึกษา
- (๖) ประสานการประเมินตามระบบประกันคุณภาพการศึกษา
- (๗) ศึกษาวิจัยเพื่อพัฒนาการเรียนการสอน
- (๘) ส่งเสริมการศึกษาวิจัยและพัฒนาการศึกษาเด็กที่มีความต้องการพิเศษ และเด็กที่มีความสามารถพิเศษ
- (๙) งานส่งเสริมคุณภาพและมาตรฐานการศึกษา
- (๑๐) งานจัดเก็บวิเคราะห์ข้อมูลสถิติทางการศึกษา
- (๑๑) งานจัดเก็บและวิเคราะห์ข้อมูลสถิติทางการศึกษา และการทดลองวิจัยทางการศึกษา

(๑๒) งานประสานการดำเนินงานด้านการศึกษาหรือหน่วยงานอื่น ๆ ที่เกี่ยวข้อง

(๑๓) งานอื่นที่เกี่ยวข้อง หรือตามที่ได้รับมอบหมาย

๖.๕ ส่วนบริหารการศึกษา มีหน้าที่ควบคุมดูแลและรับผิดชอบการปฏิบัติงานของฝ่ายวิชาการและฝ่ายกิจการโรงเรียน ดังนี้

๖.๕.๑ ฝ่ายวิชาการ มีหน้าที่ควบคุมดูแลและรับผิดชอบการปฏิบัติงาน ดังนี้

๖.๕.๑.๑ งานส่งเสริมพัฒนาคุณภาพและมาตรฐานหลักสูตร มีหน้าที่เกี่ยวกับ

- (๑) ประสานการใช้หลักสูตรระหว่างหน่วยงานหลักทางการศึกษาของชาติองค์กรท้องถิ่นและสถานศึกษาในสังกัด
- (๒) ส่งเสริมและพัฒนาคุณภาพการจัดการเรียนการสอนเพื่อการศึกษาแก่องค์กรท้องถิ่นและสถานศึกษา
- (๓) ส่งเสริม สนับสนุน และประสานการพัฒนาบุคลากรทางการศึกษาให้เอื้อต่อการพัฒนาคุณภาพการเรียนการสอน
- (๔) ประสานการดำเนินการด้านการวัดผลประเมินผลการเรียนและค่า GPA ระหว่างหน่วยงานหลักทางการศึกษาของชาติและองค์กรท้องถิ่นและสถานศึกษา
- (๕) ประสานการสนับสนุนทรัพยากรเพื่อพัฒนาคุณภาพการศึกษาและการเรียนการสอน
- (๖) สร้างความรู้ความเข้าใจเกี่ยวกับการพัฒนาคุณภาพการศึกษาและการใช้หลักสูตร แก่บุคลากรทางการศึกษาท้องถิ่น
- (๗) การประสานดำเนินงานตามระบบประกันคุณภาพและมาตรฐานการศึกษาแห่งชาติกับองค์กรท้องถิ่นและสถานศึกษา
- (๘) ส่งเสริมและพัฒนาการจัดทำและกำหนดมาตรฐานและเครื่องมือการศึกษาของท้องถิ่นและสถานศึกษา
- (๙) ประสานและส่งเสริมการประกันคุณภาพภายในสถานศึกษาเพื่อรับรองการประกันภายนอก
- (๑๐) ประสานการประเมินคุณภาพการจัดการศึกษาขององค์กรท้องถิ่นและสถานศึกษา ตามระบบประกันคุณภาพ
- (๑๑) สร้างความรู้ความเข้าใจเกี่ยวกับระบบประกันคุณภาพและมาตรฐานการศึกษาแก่บุคลากรทางการศึกษาของท้องถิ่น
- (๑๒) งานวางแผนกำหนดแนวทางปฏิบัติงาน วิจัย ส่งงาน ประสานงานและตรวจสอบควบคุมการดำเนินงาน
- (๑๓) งานประเมินผล และรายงานการปฏิบัติงานเกี่ยวกับการศึกษาทั้งด้านการบริหาร และส่งเสริมทางด้านการบริหารทั่วไป และด้านวิชาการ
- (๑๔) งานส่งเสริมคุณภาพและมาตรฐานการศึกษา
- (๑๕) งานจัดเก็บวิเคราะห์ข้อมูลสถิติทางการศึกษา
- (๑๖) งานส่งเสริมและเผยแพร่การศึกษาและวิชาการ
- (๑๗) งานส่งเสริมคุณภาพและมาตรฐานหลักสูตร

- (๑๘) งานวัดผลประเมินผลทางการศึกษา การทดสอบทางการศึกษาระดับชาตินี้
ขั้นพื้นฐาน (O-NET) จัดเก็บวิเคราะห์ข้อมูล สถิติทางการศึกษา การจัดทำ
รายงานการศึกษา
- (๑๙) งานวัดผลประเมินผลทางการศึกษา การสอบประเมินคุณภาพการศึกษา
ระดับพื้นฐาน (NT) จัดเก็บวิเคราะห์ข้อมูลสถิติทางการศึกษา การจัดทำ
รายงานการศึกษา
- (๒๐) งานวัดผลประเมินผลทางการศึกษา การสอบวัดผลสัมฤทธิ์ทางการศึกษา
ระดับท้องถิ่น (LAS) จัดเก็บ วิเคราะห์ข้อมูลสถิติทางการศึกษา การจัดทำ
รายงานการศึกษา
- (๒๑) งานอื่นที่เกี่ยวข้องหรือตามที่ได้รับมอบหมาย

๖.๕.๑.๒ งานพัฒนาสื่อเทคโนโลยีและนวัตกรรมทางการศึกษา มีหน้าที่ดังนี้

- (๑) งานศึกษาวิเคราะห์ บริหาร พัฒนาและออกแบบระบบข้อมูล
ตลอดจนกำหนดรูปแบบวิธีการพัฒนาทักษะแก่เยาวชนและ
ประชาชนในด้านเทคโนโลยีสารสนเทศ
- (๒) งานกำกับดูแลระบบสารสนเทศและระบบการเชื่อมโยงเครือข่าย
ข้อมูลสารสนเทศที่ทันสมัยสำหรับประชาชนทุกเพศทุกวัย
- (๓) งานดำเนินการเกี่ยวกับการส่งเสริมและพัฒนาเทคโนโลยีการ
เรียนรู้ เพื่อพัฒนาเยาวชนและประชาชน
- (๔) งานบริการเรียนรู้ด้านสืบค้นข้อมูลบนเครือข่ายอินเทอร์เน็ตสีขาว
ที่ปลอดภัยจากสื่อไอที ที่จัดบริการความรู้ด้านพัฒนา
เทคโนโลยีและการสื่อสารโดยเฉพาะ
- (๕) งานให้บริการฝึกอบรมเทคโนโลยีการเรียนรู้ เพื่อพัฒนาและการ
สื่อสารแก่เด็ก เยาวชนและประชาชนในเขตเทศบาลนครพิษณุโลก
และพื้นที่ใกล้เคียงเพื่อเป็นสถานที่ที่ใช้ในการจัดการแสดงนิทรรศการ
ความก้าวหน้าทางด้านเทคโนโลยี
- (๖) งานด้านสื่อ เทคโนโลยี และนวัตกรรมทางการศึกษา
- (๗) ส่งเสริม สนับสนุน และประสานการพัฒนาการใช้สื่อ และเทคโนโลยี เพื่อ
คุณภาพการเรียนการสอน
- (๘) บริการใช้สื่อและเทคโนโลยีตลอดจนนวัตกรรมทางการศึกษาให้แก่
สถานศึกษา
- (๙) สร้างและพัฒนาโปรแกรมสำเร็จรูป ในด้านการบันทึกข้อมูลและ
สารสนเทศด้านมาตรฐานการศึกษาตลอดจนทำคู่มือโปรแกรม
- (๑๐) งานสืบค้นข้อมูลด้านมาตรฐานการศึกษา โดยการเชื่อมโยง INTERNET
- (๑๑) จัดการฝึกอบรม ให้ความรู้ทางวิชาการแก่เจ้าหน้าที่ บุคลากร
- (๑๒) งานอื่นที่เกี่ยวข้องหรือตามที่ได้รับมอบหมาย

๖.๕.๒ ฝ่ายกิจการโรงเรียน มีหน้าที่ควบคุมดูแลและรับผิดชอบการปฏิบัติงาน ดังนี้

๖.๕.๒.๑ งานการศึกษาปฐมวัย มีหน้าที่เกี่ยวกับ

- (๑) งานกำกับคุณภาพการศึกษาปฐมวัย
- (๒) งานอื่นที่เกี่ยวข้องหรือตามที่ได้รับมอบหมาย

๖.๕.๒.๒ งานโรงเรียน มีหน้าที่เกี่ยวกับ

- (๑) งานควบคุมดูแลและสนับสนุนการบริหารจัดการสถานศึกษาขั้นพื้นฐาน
- (๒) งานพิจารณาจัดตั้ง ยุบเลิกสถานศึกษาขั้นพื้นฐาน
- (๓) งานส่งเสริมการจัดกิจกรรมเพื่อพัฒนาการศึกษาและสร้างความสัมพันธ์กับชุมชน
- (๔) จัดทำรายงานการศึกษาและสถิติข้อมูลต่าง ๆ
- (๕) งานถ่ายโอนภารกิจการศึกษา
- (๖) งานอื่นที่เกี่ยวข้องหรือตามที่ได้รับมอบหมาย

๖.๕.๒.๓ งานกิจการนักเรียน มีหน้าที่เกี่ยวกับ

- (๑) งานสำรวจเด็กที่มีอายุตามเกณฑ์การศึกษาภาคบังคับให้เข้าเรียนตาม พ.ร.บ.การศึกษาแห่งชาติ
- (๒) สนับสนุน ส่งเสริม งานกิจการนักเรียนของสำนักงานการศึกษา
- (๓) งานจัดทำรายงานการศึกษา สถิติข้อมูลทางการศึกษา
- (๔) งานส่งเสริม ควบคุม ดูแลพฤติกรรมนักเรียน
- (๕) งานอื่นที่เกี่ยวข้องหรือตามที่ได้รับมอบหมาย

๖.๖ ส่วนส่งเสริมการศึกษา ศาสนาและวัฒนธรรม มีหน้าที่ควบคุมดูแลและรับผิดชอบการปฏิบัติงานของฝ่ายส่งเสริมศาสนา ศิลปะและวัฒนธรรม ฝ่ายกิจกรรมเด็กและเยาวชน ฝ่ายการศึกษานอกระบบและตามอัธยาศัย ดังนี้

๖.๖.๑ ฝ่ายส่งเสริมศาสนา ศิลปะและวัฒนธรรม มีหน้าที่ควบคุมดูแลและรับผิดชอบการปฏิบัติงาน ดังนี้

๖.๖.๑.๑ งานกิจการศาสนา มีหน้าที่เกี่ยวกับ

- (๑) งานจัดกิจกรรมทางศาสนา และกิจกรรมส่งเสริมจริยธรรม ศีลธรรม
- (๒) งานดูแล ส่งเสริม สนับสนุนกิจการและทำนุบำรุงศาสนา โบราณสถาน โบราณวัตถุ
- (๓) งานสถิติ ข้อมูลด้านศาสนา
- (๔) งานอื่นที่เกี่ยวข้องหรือตามที่ได้รับมอบหมาย

๖.๖.๑.๒ งานส่งเสริมประเพณี ศิลปวัฒนธรรม มีหน้าที่เกี่ยวกับ

- (๑) งานจัดงานประเพณี และส่งเสริมการอนุรักษ์ประเพณี ศิลปวัฒนธรรม ตลอดจนภูมิปัญญาท้องถิ่น
- (๒) งานจัดกิจกรรมส่งเสริมเอกลักษณ์ของท้องถิ่น และประชาสัมพันธ์ให้แพร่หลาย
- (๓) งานรวบรวมข้อมูล ศิลปะ วัฒนธรรม ประเพณีท้องถิ่น เพื่อการอนุรักษ์และศึกษาค้นคว้า
- (๔) งานอื่นที่เกี่ยวข้องหรือตามที่ได้รับมอบหมาย

๖.๖.๒ ฝ่ายกิจกรรมเด็กและเยาวชน มีหน้าที่ควบคุมดูแลและรับผิดชอบการปฏิบัติงาน ดังนี้

๖.๖.๒.๑ งานกิจกรรมเด็กและเยาวชน มีหน้าที่เกี่ยวกับ

- (๑) งานการรณรงค์เพื่อการเรียนรู้ หนังสือ เผยแพร่ข่าวสาร เอกสารต่าง ๆ แก่เยาวชน
- (๒) งานส่งเสริม และเผยแพร่ความรู้ด้านวิชาชีพต่าง ๆ แก่เยาวชน
- (๓) งานพัฒนาเยาวชนให้เป็นไปตามแผนพัฒนาเด็กและเยาวชนแห่งชาติ
- (๔) งานศูนย์เยาวชน และงานการอยู่ค่ายพักแรม
- (๕) งานควบคุม ตรวจสอบ นิเทศ ติดตามผล วัตถุประสงค์และประเมินผล กิจกรรมเด็กและเยาวชน
- (๖) งานอื่นที่เกี่ยวข้องหรือตามที่ได้รับมอบหมาย

๖.๖.๒.๒ งานกีฬาและนันทนาการ มีหน้าที่เกี่ยวกับ

- (๑) งานส่งเสริมการกีฬาและนันทนาการ
- (๒) งานอื่นที่เกี่ยวข้องหรือตามที่ได้รับมอบหมาย

๖.๖.๓ ฝ่ายการศึกษาอบรมและตามอัธยาศัย มีหน้าที่ควบคุมดูแลและรับผิดชอบการปฏิบัติงาน ดังนี้

๖.๖.๓.๑ งานห้องสมุดพิพิธภัณฑ์และเครือข่ายทางการศึกษา มีหน้าที่เกี่ยวกับ

- (๑) งานบริหารจัดการห้องสมุดเทศบาล พิพิธภัณฑ์ให้เป็นแหล่งเรียนรู้ของประชาชน
- (๒) งานพัฒนาระบบเทคโนโลยี เพื่อบริการความรู้ที่หลากหลายสาขาแก่ประชาชน
- (๓) งานส่งเสริม สร้างเครือข่าย ถ่ายทอดความรู้และบริการเอกสารสิ่งพิมพ์ เพื่อประโยชน์แก่ประชาชน
- (๔) งานส่งเสริมการจัดศูนย์การเรียนรู้ชุมชน เพื่อพัฒนาการเรียนรู้ และส่งเสริมการจัดการศึกษา
- (๕) งานจัดกิจกรรมกลุ่มสนใจเพื่อให้เยาวชนใช้เวลาว่างให้เป็นประโยชน์
- (๖) งานอื่นที่เกี่ยวข้องหรือตามที่ได้รับมอบหมาย

๖.๖.๓.๒ งานศูนย์พัฒนาเด็กเล็ก มีหน้าที่เกี่ยวกับ

- (๑) งานบริหารจัดการศูนย์พัฒนาเด็กเล็ก
- (๒) งานกำกับคุณภาพการศึกษาปฐมวัย
- (๓) งานอื่นที่เกี่ยวข้องหรือตามที่ได้รับมอบหมาย

๖.๗ โรงเรียนสังกัดเทศบาลนครพิษณุโลก

๖.๗.๑ โรงเรียนอนุบาลเทศบาลนครพิษณุโลก มีหน้าที่ควบคุมดูแลและรับผิดชอบการปฏิบัติงาน ดังนี้

๖.๗.๑.๑ งานวิชาการ ได้แก่

- (๑) งานหลักสูตรและการบริหารหลักสูตร
- (๒) งานวิจัยในชั้นเรียน โครงการงาน
- (๓) การสอนซ่อมเสริม

- (๔) การจัดกิจกรรมเสริมหลักสูตร
- (๕) การนิเทศภายใน
- (๖) การประกันคุณภาพ
- (๗) การนิเทศ ติดตาม วัดประเมินผล

๖.๗.๑.๒ งานบุคคลากร ได้แก่

- (๑) การฝึกอบรมและการพัฒนา
- (๒) การประเมินการปฏิบัติงาน
- (๓) การวางแผนและพัฒนาอาชีพ
- (๔) การบริหารค่าตอบแทน
- (๕) การจูงใจในการปฏิบัติงาน

๖.๗.๑.๓ งานอาคารสถานที่ ได้แก่

- (๑) วางแผนด้านอาคารสถานที่และสิ่งแวดล้อม แหล่งเรียนรู้
- (๒) ควบคุมดูแลบำรุงรักษา

๖.๗.๑.๔ งานธุรการ การเงินและพัสดุ ได้แก่

- (๑) งานธุรการ ระบบข้อมูลเอกสาร งานสารบรรณ
- (๒) งานการเงิน ควบคุมเงินสดย่อย ดูแลกระบวนการงบประมาณ
- (๓) งานพัสดุ วางแผน จัดหาพัสดุ ตรวจสอบเก็บรักษาเป็นระบบและการจำหน่ายพัสดุ

๖.๗.๑.๕ งานกิจการนักเรียน ได้แก่

- (๑) การบริหารปิดเรียน เกี่ยวกับควบคุม
- (๒) กิจการนักเรียนเกี่ยวกับสวัสดิการ
- (๓) กิจการนักเรียนเกี่ยวกับกิจกรรม
- (๔) กิจการนักเรียนเกี่ยวกับการสอน

๖.๗.๑.๖ งานสัมพันธ์ชุมชน ได้แก่

- (๑) ถ่ายทอดความรู้ศิลปะวิทยาการ ประชาสัมพันธ์โรงเรียน
- (๒) กิจอนุรักษ์ศิลปะ วัฒนธรรมขนบธรรมเนียมประเพณี
- (๓) รับผิดชอบให้บริการสถานที่อุปกรณ์ของสถานศึกษาตามความเหมาะสม
- (๔) กิจกรรมเยี่ยมบ้านติดตามนักเรียนและพบปะผู้ปกครอง
- (๕) กิจกรรมกรรมการสถานศึกษา
- (๖) งานชุมชนสัมพันธ์ ผู้ปกครองและกรรมการสถานศึกษา

๖.๗.๒ โรงเรียนเทศบาล ๒ (วัดคูหาสวรรค์) มีหน้าที่ควบคุมดูแลและรับผิดชอบการปฏิบัติงาน

ดังนี้

๖.๗.๑.๑ งานวิชาการ ได้แก่

- (๑) งานหลักสูตรและการบริหารหลักสูตร
- (๒) งานวิจัยในชั้นเรียน โครงการงาน
- (๓) การสอนซ่อมเสริม
- (๔) การจัดกิจกรรมเสริมหลักสูตร
- (๕) การนิเทศภายใน
- (๖) การประกันคุณภาพ
- (๗) การนิเทศ ติดตาม วัดประเมินผล

๖.๗.๑.๒ งานบุคคลากร ได้แก่

- (๑) การฝึกอบรมและการพัฒนา
- (๒) การประเมินการปฏิบัติงาน
- (๓) การวางแผนและพัฒนาอาชีพ
- (๔) การบริหารค่าตอบแทน
- (๕) การจูงใจในการปฏิบัติงาน

๖.๗.๑.๓ งานอาคารสถานที่ ได้แก่

- (๑) วางแผนด้านอาคารสถานที่และสิ่งแวดล้อม แหล่งเรียนรู้
- (๒) ควบคุมดูแลบำรุงรักษา

๖.๗.๑.๔ งานธุรการ การเงินและพัสดุ ได้แก่

- (๑) งานธุรการ ระบบข้อมูลเอกสาร งานสารบรรณ
- (๒) งานการเงิน ควบคุมเงินสดย่อย ดูแลกระบวนการงบประมาณ
- (๓) งานพัสดุ วางแผน จัดหาพัสดุ ตรวจสอบเก็บรักษาเป็นระบบและการจำหน่ายพัสดุ

๖.๗.๑.๕ งานกิจการนักเรียน ได้แก่

- (๑) การบริหารปิดเรียน เกี่ยวกับควบคุม
- (๒) กิจการนักเรียนเกี่ยวกับสวัสดิการ
- (๓) กิจการนักเรียนเกี่ยวกับกิจกรรม
- (๔) กิจการนักเรียนเกี่ยวกับการสอน

๖.๗.๑.๖ งานสัมพันธ์ชุมชน ได้แก่

- (๑) ถ่ายทอดความรู้ศิลปะวิทยาการ ประชาสัมพันธ์โรงเรียน
- (๒) กิจอนุรักษ์ศิลปะ วัฒนธรรมขนบธรรมเนียมประเพณี
- (๓) รับผิดชอบให้บริการสถานที่อุปกรณ์ของสถานศึกษาตามความเหมาะสม
- (๔) กิจกรรมเยี่ยมบ้านติดตามนักเรียนและพบปะผู้ปกครอง
- (๕) กิจกรรมกรรมการสถานศึกษา
- (๖) งานชุมชนสัมพันธ์ ผู้ปกครองและกรรมการสถานศึกษา

๖.๗.๓ โรงเรียนเทศบาล ๓ (วัดท่ามะปราง) มีหน้าที่ควบคุมดูแลและรับผิดชอบการปฏิบัติงาน**๖.๗.๑.๑ งานวิชาการ ได้แก่**

- (๑) งานหลักสูตรและการบริหารหลักสูตร
- (๒) งานวิจัยในชั้นเรียน โครงการงาน
- (๓) การสอนซ่อมเสริม
- (๔) การจัดกิจกรรมเสริมหลักสูตร
- (๕) การนิเทศภายใน
- (๖) การประกันคุณภาพ
- (๗) การนิเทศ ติดตาม วัดประเมินผล

๖.๗.๑.๒ งานบุคคลากร ได้แก่

- (๑) การฝึกอบรมและการพัฒนา
- (๒) การประเมินการปฏิบัติงาน
- (๓) การวางแผนและพัฒนาอาชีพ
- (๔) การบริหารค่าตอบแทน
- (๕) การจูงใจในการปฏิบัติงาน

๖.๗.๑.๓ งานอาคารสถานที่ ได้แก่

- (๑) วางแผนด้านอาคารสถานที่และสิ่งแวดล้อม แหล่งเรียนรู้
- (๒) ควบคุมดูแลบำรุงรักษา

๖.๗.๑.๔ งานธุรการ การเงินและพัสดุ ได้แก่

- (๑) งานธุรการ ระบบข้อมูลเอกสาร งานสารบรรณ
- (๒) งานการเงิน ควบคุมเงินสดย่อย ดูแลกระบวนการงบประมาณ
- (๓) งานพัสดุ วางแผน จัดหาพัสดุ ตรวจสอบเก็บรักษาเป็นระบบและการจำหน่ายพัสดุ

๖.๗.๑.๕ งานกิจการนักเรียน ได้แก่

- (๑) การบริหารปิดเรียน เกี่ยวกับควบคุม
- (๒) กิจการนักเรียนเกี่ยวกับสวัสดิการ
- (๓) กิจการนักเรียนเกี่ยวกับกิจกรรม
- (๔) กิจการนักเรียนเกี่ยวกับการสอน

๖.๗.๑.๖ งานสัมพันธ์ชุมชน ได้แก่

- (๑) ถ่ายทอดความรู้ศิลปะวิทยาการ ประชาสัมพันธ์โรงเรียน
- (๒) กิจอนุรักษ์ศิลปะ วัฒนธรรมขนบธรรมเนียมประเพณี
- (๓) รับผิดชอบให้บริการสถานที่อุปกรณ์ของสถานศึกษาตามความเหมาะสม
- (๔) กิจกรรมเยี่ยมบ้านติดตามนักเรียนและพบปะผู้ปกครอง
- (๕) กิจกรรมกรรมการสถานศึกษา
- (๖) งานชุมชนสัมพันธ์ ผู้ปกครองและกรรมการสถานศึกษา

๖.๗.๔ โรงเรียนเทศบาล ๔ (ชุมชนวัฒนธรรมจักร) มีหน้าที่ควบคุมดูแลและรับผิดชอบการปฏิบัติงาน ดังนี้

๖.๗.๑.๑ งานวิชาการ ได้แก่

- (๑) งานหลักสูตรและการบริหารหลักสูตร
- (๒) งานวิจัยในชั้นเรียน โครงการงาน
- (๓) การสอนซ่อมเสริม
- (๔) การจัดกิจกรรมเสริมหลักสูตร
- (๕) การนิเทศภายใน
- (๖) การประกันคุณภาพ
- (๗) การนิเทศ ติดตาม วัดประเมินผล

๖.๗.๑.๒ งานบุคคลากร ได้แก่

- (๑) การฝึกอบรมและการพัฒนา
- (๒) การประเมินการปฏิบัติงาน
- (๓) การวางแผนและพัฒนาอาชีพ
- (๔) การบริหารค่าตอบแทน
- (๕) การจูงใจในการปฏิบัติงาน

๖.๗.๑.๓ งานอาคารสถานที่ ได้แก่

- (๑) วางแผนด้านอาคารสถานที่และสิ่งแวดล้อม แหล่งเรียนรู้
- (๒) ควบคุมดูแลบำรุงรักษา

๖.๗.๑.๔ งานธุรการ การเงินและพัสดุ ได้แก่

- (๑) งานธุรการ ระบบข้อมูลเอกสาร งานสารบรรณ
- (๒) งานการเงิน ควบคุมเงินสดย่อย ดูแลกระบวนการงบประมาณ
- (๓) งานพัสดุ วางแผน จัดหาพัสดุ ตรวจสอบเก็บรักษาเป็นระบบและการจำหน่ายพัสดุ

๖.๗.๑.๕ งานกิจการนักเรียน ได้แก่

- (๑) การบริหารปิดเรียน เกี่ยวกับควบคุม
- (๒) กิจการนักเรียนเกี่ยวกับสวัสดิการ
- (๓) กิจการนักเรียนเกี่ยวกับกิจกรรม
- (๔) กิจการนักเรียนเกี่ยวกับการสอน

๖.๗.๑.๖ งานสัมพันธ์ชุมชน ได้แก่

- (๑) ถ่ายทอดความรู้ศิลปะวิทยาการ ประชาสัมพันธ์โรงเรียน
- (๒) กิจอนุรักษ์ศิลปะ วัฒนธรรมขนบธรรมเนียมประเพณี
- (๓) รับผิดชอบให้บริการสถานที่อุปกรณ์ของสถานศึกษาตามความเหมาะสม
- (๔) กิจกรรมเยี่ยมบ้านติดตามนักเรียนและพบปะผู้ปกครอง
- (๕) กิจกรรมกรรมการสถานศึกษา
- (๖) งานชุมชนสัมพันธ์ ผู้ปกครองและกรรมการสถานศึกษา

๖.๗.๕ โรงเรียนเทศบาล ๕ (วัดพันปี) มีหน้าที่ควบคุมดูแลและรับผิดชอบการปฏิบัติงาน ดังนี้**๖.๗.๑.๑ งานวิชาการ ได้แก่**

- (๑) งานหลักสูตรและการบริหารหลักสูตร
- (๒) งานวิจัยในชั้นเรียน โครงการงาน
- (๓) การสอนซ่อมเสริม
- (๔) การจัดกิจกรรมเสริมหลักสูตร
- (๕) การนิเทศภายใน
- (๖) การประกันคุณภาพ
- (๗) การนิเทศ ติดตาม วัดประเมินผล

๖.๗.๑.๒ งานบุคคลากร ได้แก่

- (๑) การฝึกอบรมและการพัฒนา
- (๒) การประเมินการปฏิบัติงาน
- (๓) การวางแผนและพัฒนาอาชีพ
- (๔) การบริหารค่าตอบแทน
- (๕) การจูงใจในการปฏิบัติงาน

๖.๗.๑.๓ งานอาคารสถานที่ ได้แก่

- (๑) วางแผนด้านอาคารสถานที่และสิ่งแวดล้อม แหล่งเรียนรู้
- (๒) ควบคุมดูแลบำรุงรักษา

๖.๗.๑.๔ งานธุรการ การเงินและพัสดุ ได้แก่

- (๑) งานธุรการ ระบบข้อมูลเอกสาร งานสารบรรณ
- (๒) งานการเงิน ควบคุมเงินสดย่อย ดูแลกระบวนการงบประมาณ
- (๓) งานพัสดุ วางแผน จัดหาพัสดุ ตรวจสอบเก็บรักษาเป็นระบบและการจำหน่ายพัสดุ

๖.๗.๑.๕ งานกิจการนักเรียน ได้แก่

- (๑) การบริหารปิดเรียน เกี่ยวกับควบคุม
- (๒) กิจการนักเรียนเกี่ยวกับสวัสดิการ
- (๓) กิจการนักเรียนเกี่ยวกับกิจกรรม
- (๔) กิจการนักเรียนเกี่ยวกับการสอน

๖.๗.๑.๖ งานสัมพันธ์ชุมชน ได้แก่

- (๑) ถ่ายทอดความรู้ศิลปะวิทยาการ ประชาสัมพันธ์โรงเรียน
- (๒) กิจอนุรักษ์ศิลปะ วัฒนธรรมขนบธรรมเนียมประเพณี
- (๓) รับผิดชอบและให้บริการสถานที่อุปกรณ์ของสถานศึกษาตามความเหมาะสม
- (๔) กิจกรรมเยี่ยมบ้านติดตามนักเรียนและพบปะผู้ปกครอง
- (๕) กิจกรรมกรรมการสถานศึกษา
- (๖) งานชุมชนสัมพันธ์ ผู้ปกครองและกรรมการสถานศึกษา

๗. กองการประปา มีหน้าที่ความรับผิดชอบเกี่ยวกับงานวิเคราะห์และตรวจสอบคุณภาพน้ำสำหรับการผลิตน้ำประปา งานควบคุมการผลิตน้ำประปา งานกรองน้ำ จ่ายสารเคมี งานจำหน่ายน้ำประปา งานบำรุงรักษาแหล่งกักเก็บน้ำ งานล้างถังกรองน้ำ ถังตกตะกอน งานรักษาความสะอาด ความปลอดภัยของน้ำประปา งานติดตั้งระบบสูบน้ำแรงดันสูงและสูบน้ำแรงดันต่ำ งานตรวจสอบบำรุงรักษาระบบแรงดันน้ำและระบายตะกอนในท่อประปา งานบำรุงรักษาและซ่อมแซมระบบไฟฟ้า เครื่องจักร อุปกรณ์ต่างๆ และอาคารสถานที่ที่ใช้ในกิจการประปา งานสำรวจวางผังแนวท่อน้ำประปา งานประมาณการผู้ใช้น้ำประปา งานติดตั้งท่อน้ำประปา และซ่อมบำรุงท่อน้ำประปา งานติดตั้งมาตรวัดน้ำประปา งานตรวจสอบและดำเนินการตามกฎหมายแก่ผู้ลักลอบใช้น้ำประปา งานเกี่ยวกับการจัดทำหรือจัดทำงบประมาณ งานจัดทำงบประมาณรายจ่ายเฉพาะการเกี่ยวกับกิจการประปา งานควบคุมตรวจสอบการรับเงิน การจ่ายเงิน การเก็บรักษาเงิน การจัดทำบัญชีเงินสดประจำวัน และบัญชีแยกประเภทของกิจการประปา งานจัดทำงบประมาณรายรับรายจ่ายประจำเดือน และประจำปีของกิจการประปา งานจัดทำบัญชีผู้ใช้น้ำประปา งานจัดเก็บค่าธรรมเนียมการใช้น้ำประปา งานควบคุมติดตามเร่งรัดการจัดเก็บค่าธรรมเนียมค้างชำระ งานออกใบเสร็จค่าธรรมเนียมต่างๆ เกี่ยวกับกิจการประปา งานวางแผนและโครงการเกี่ยวกับการจัดหารายได้ของกิจการประปา งานวางแผนการจัดเก็บรายได้ และการแก้ไขปัญหา อุปสรรคในการจัดเก็บรายได้ของกิจการประปา งานบริการข้อมูลสถิติ ช่วยเหลือให้คำแนะนำทางวิชาการ งานอื่น ๆ ที่เกี่ยวข้องและที่ได้รับมอบหมายของกองการประปา โดยแบ่งโครงสร้างส่วนราชการภายในกองการประปา ดังนี้

๗.๑ ฝ่ายบริหารงานทั่วไป มีหน้าที่ควบคุมดูแลและรับผิดชอบการปฏิบัติงาน ดังนี้

๗.๑.๑ งานธุรการ มีหน้าที่เกี่ยวกับ

- (๑) งานสารบรรณ
- (๒) งานดูแลรักษา จัดเตรียมการให้บริการสถานที่ วัสดุอุปกรณ์ ติดต่อและอำนวยความสะดวกในด้านต่าง ๆ
- (๓) งานการประสานงานเกี่ยวกับการประชุมสภาเทศบาล หัวหน้าส่วนการงาน และพนักงานเทศบาล
- (๔) งานสาธารณกุศลของเทศบาลและหน่วยงานต่าง ๆ ที่ขอความร่วมมือ
- (๕) งานตรวจสอบ แสดงรายการเกี่ยวกับเอกสารสำคัญของทางราชการ
- (๖) งานรักษาความสะอาดและรักษาความปลอดภัยของสถานที่ราชการ
- (๗) งานตรวจสอบและจัดทำเอกสารประกอบการขอพระราชทานเครื่องราชอิสริยาภรณ์ เหรียญจักรพรรดิมาลา และผู้ทำคุณประโยชน์
- (๘) งานจัดทำคำสั่งและประกาศของเทศบาล
- (๙) งานรับเรื่องราวร้องทุกข์ ร้องเรียน
- (๑๐) งานประเมินผลการปฏิบัติงานของพนักงานเทศบาล ลูกจ้างประจำ และพนักงานจ้าง ของกองการประปา
- (๑๑) งานการลาพักผ่อนประจำปีและการลาอื่นๆ
- (๑๒) งานประชาสัมพันธ์เกี่ยวกับรายได้และแนะนำอำนวยความสะดวกแก่ประชาชน
- (๑๓) งานสวัสดิการของกองหรือฝ่าย
- (๑๔) งานการประชุมหัวหน้าส่วนการงานของกอง
- (๑๕) งานรับคำร้องเกี่ยวกับมาตรวัดน้ำ กรณีขอติดตั้งมาตรวัดน้ำใหม่ กรณีถูกตัดมาตรวัดน้ำ การย้ายมาตรวัดน้ำ กรณีการเปลี่ยนชื่อเจ้าของมาตรวัดน้ำ

- (๑๖) งานการพัฒนาบุคลากร
- (๑๗) งานบริการน้ำดื่ม น้ำใช้ในพิธีการและสาธารณกุศล
- (๑๘) งานอื่นที่เกี่ยวข้อง หรือตามที่ได้รับมอบหมาย

๗.๑.๒ งานเทคโนโลยีสารสนเทศ มีหน้าที่เกี่ยวกับ

- (๑) งานวางแผน ออกแบบ และพัฒนาระบบด้านอุปกรณ์คอมพิวเตอร์และ
เครือข่ายด้านบริหารจัดการข้อมูลสารสนเทศ ด้านพัฒนาระบบคอมพิวเตอร์
- (๒) งานบริหารจัดการกระบวนการและวิธีดำเนินงานด้านอุปกรณ์คอมพิวเตอร์
และเครือข่าย ด้านบริหารจัดการข้อมูลสถิติและสารสนเทศ ด้านการพัฒนา
ระบบคอมพิวเตอร์
- (๓) งานศึกษาและวิเคราะห์แผนแม่บทกระทรวงดิจิทัลเพื่อเศรษฐกิจและสังคม
เพื่อดำเนินการจัดทำแผนปฏิบัติงานด้านสารสนเทศของกองการประปา
- (๔) งานดูแลการจัดทำและพัฒนาระบบงานประยุกต์ ระบบเชื่อมโยงแลกเปลี่ยน
ข้อมูลระบบฐานข้อมูลและระบบคลังข้อมูลที่มีขอบข่ายกว้างเพื่อ
สนับสนุนการปฏิบัติงานด้านสารสนเทศของกองการประปา
- (๕) งานดูแลและพัฒนาบริหารจัดการบำรุงรักษาระบบเครือข่ายภายใน (Lan)
และระบบเครือข่ายอินเทอร์เน็ตของกองการประปา
- (๖) งานดูแลและพัฒนาบริหารจัดการข้อมูลผู้ใช้น้ำประปา เส้นท่อเมนประปา
และอุปกรณ์ประปาต่างๆ
- (๗) งานดูแลและบริหารจัดการด้านความปลอดภัยของระบบเครือข่ายและเตรียม
ป้องกันหรือแก้ไขปัญหาภัยคุกคามที่จะเกิดขึ้นในอนาคต
- (๘) งานรวบรวมข้อมูลสถิติเกี่ยวกับเส้นท่อเมนประปา การติดตั้งมาตรวัดน้ำ
รายใหม่และอุปกรณ์ประปาต่างๆ ของกองการประปา
- (๙) งานรวบรวมข้อมูลสถิติการผลิตน้ำประปา การจำหน่ายน้ำประปา
การสูญเสียน้ำประปา การตรวจวิเคราะห์คุณภาพน้ำประปา และการใส่
สารเคมีต่างๆ
- (๑๐) งานรวบรวมข้อมูลสถิติต่างๆ เพื่อประโยชน์ในการประชาสัมพันธ์
- (๑๑) งานบริการข้อมูลสถิติ ช่วยเหลือให้คำแนะนำทางวิชาการ
- (๑๒) งานพัฒนาโปรแกรมต่าง ๆ ที่เกี่ยวข้องกับการปฏิบัติงาน
- (๑๓) งานอื่นที่เกี่ยวข้องหรือที่ได้รับมอบหมาย

๗.๑.๓ งานแผนและงบประมาณ มีหน้าที่เกี่ยวกับ

- (๑) งานจัดทำแผนยุทธศาสตร์ของกองการประปา
- (๒) งานจัดทำแผนพัฒนาพัฒนาท้องถิ่นของกองการประปา
- (๓) งานจัดทำแผนการดำเนินงานโครงการของกองการประปาที่ได้รับอนุมัติ
- (๔) งานตรวจสอบ ติดตาม ประเมินผลแผนพัฒนาท้องถิ่นของกองการประปา
- (๕) งานจัดทำร่างงบประมาณรายจ่ายประจำปีของกองการประปา
- (๖) งานศึกษาระเบียบ กฎหมายที่เกี่ยวข้องกับการจัดทำแผนพัฒนาและงบประมาณ
- (๗) งานจัดทำข้อมูลประสานแผนพัฒนาเพื่อขอรับการอุดหนุนกับหน่วยงานอื่น
- (๘) งานจัดทำแบบเสนอญัตติของกองการประปาเพื่อเสนอต่อสภาเทศบาล

- (๙) งานจัดทำบันทึกข้อตกลงการปฏิบัติราชการประจำปีของกองการประปา
- (๑๐) งานจัดทำรายงานประจำปีของกองการประปา
- (๑๑) งานจัดทำแผนบริหารความเสี่ยงของกองการประปา
- (๑๒) งานอื่นที่เกี่ยวข้อง หรือตามที่ได้รับมอบหมาย

๗.๒ ฝ่ายผลิต มีหน้าที่ควบคุมดูแลและรับผิดชอบการปฏิบัติงาน ดังนี้

๗.๒.๑ งานผลิต มีหน้าที่เกี่ยวกับ

- (๑) งานติดตั้งระบบสูบน้ำแรงสูงและสูบน้ำแรงต่ำ
- (๒) งานกรองน้ำ จ่ายสารเคมี ล้างถังกรองน้ำ ถึงตกตะกอน
- (๓) งานบำรุงรักษาแหล่งกักเก็บน้ำ
- (๔) งานรักษาความสะอาด ความปลอดภัยของน้ำประปา และสถานที่ทำการประปา
- (๕) งานเตรียมน้ำสำรองไว้เพื่อการดับเพลิง
- (๖) งานตรวจสอบ บำรุงรักษาระบบแรงดันน้ำและระบายตะกอนในเส้นท่อประปา
- (๗) งานควบคุมการผลิตน้ำประปา
- (๘) งานบำรุงรักษาและซ่อมเครื่องยนต์ เครื่องไฟฟ้า เครื่องจักรกล สำหรับการผลิตและสูบน้ำจ่ายน้ำประปา
- (๙) งานบำรุงรักษาอาคารสถานที่บริเวณฝ่ายผลิต
- (๑๐) งานบำรุงรักษาหม้อแปลงไฟฟ้า มอเตอร์ไฟฟ้าและระบบไฟฟ้าบริเวณฝ่ายผลิต
- (๑๑) งานอื่นที่เกี่ยวข้อง หรือตามที่ได้รับมอบหมาย

๗.๒.๒ งานบริการและซ่อมบำรุง มีหน้าที่เกี่ยวกับ

- (๑) งานติดต่อและติดตั้งมาตรวัดน้ำรายใหม่
- (๒) งานติดตั้งท่อเมนประปา บำรุงรักษาและซ่อมแซมท่อเมนจ่ายน้ำประปา
- (๓) งานตรวจรักษาท่อดับเพลิง
- (๔) งานตรวจสอบและดำเนินการตามกฎหมายแก่ผู้ลักลอบใช้น้ำ
- (๕) งานจ่ายน้ำประปาเพื่อช่วยเหลือและบรรเทาสาธารณภัย
- (๖) งานให้บริการโดยทั่วไปแก่ผู้ใช้น้ำ
- (๗) งานบริการน้ำดื่มน้ำใช้ในพิธีการและสาธารณกุศล
- (๘) งานตรวจสอบและควบคุมแรงดันน้ำในระบบท่อเมนประปา
- (๙) งานตรวจสอบน้ำสูญเสียในระบบท่อประปา
- (๑๐) งานบำรุงรักษาและซ่อมแซมเครื่องจักรกล สำหรับซ่อมบำรุงท่อประปา
- (๑๑) งานระบายตะกอนในเส้นท่อ
- (๑๒) งานสำรวจแนวเส้นท่อประปา
- (๑๓) งานอื่นที่เกี่ยวข้อง หรือตามที่ได้รับมอบหมาย

- ๗.๒.๓ งานมาตรวัดน้ำ** มีหน้าที่เกี่ยวกับ
- (๑) งานอ่านมาตรวัดน้ำและลงจำนวนหน่วยน้ำประปา
 - (๒) งานรายงานมาตรวัดน้ำชำรุด
 - (๓) งานตรวจสอบ และทดสอบความเที่ยงตรงของมาตรวัดน้ำ
 - (๔) งานบำรุงรักษาและซ่อมแซมมาตรวัดน้ำ
 - (๕) งานถอดมาตรวัดน้ำ งดจ่ายน้ำ
 - (๖) งานตรวจสอบและดำเนินการตามกฎหมายกับผู้ลักลอบใช้น้ำ
 - (๗) งานทะเบียนมาตรวัดน้ำ
 - (๘) งานอื่นที่เกี่ยวข้อง หรือตามที่ได้รับมอบหมาย
- ๗.๒.๔ งานสำรวจและออกแบบ** มีหน้าที่เกี่ยวกับ
- (๑) งานเขียนแบบแปลนประมาณราคาการวางท่อประปาใหม่
 - (๒) งานสำรวจทำผังแนวท่อและประมาณการผู้ใช้น้ำ
 - (๓) งานออกแบบพื้นที่ย่อยและวิเคราะห์ข้อมูลDMA (District Metering Area)
 - (๔) งานอื่นที่เกี่ยวข้อง หรือตามที่ได้รับมอบหมาย
- ๗.๒.๕ งานวิเคราะห์และตรวจสอบคุณภาพน้ำ**
- (๑) งานวัดค่าความขุ่นของน้ำดิบ
 - (๒) งานวัดค่าความเป็นกรด-ด่าง (PH) ของน้ำดิบ
 - (๓) งานทดสอบหาปริมาณสารเคมีที่เหมาะสมสำหรับการตกตะกอน (Jar test)
 - (๔) งานวัดค่าความเป็นกรด-ด่าง (PH) ของน้ำประปาที่ผลิตได้
 - (๕) งานวัดค่าความขุ่นของน้ำประปาที่ผลิตได้
 - (๖) งานวัดปริมาณคลอรีนอิสระคงเหลือในน้ำประปา
 - (๗) งานตรวจสอบคุณภาพน้ำประปาเบื้องต้น ณ โรงผลิตน้ำประปาและน้ำประปาในเส้นทางที่สูบน้ำให้ผู้ใช้น้ำบริเวณปลายเส้นทาง
 - (๘) งานเก็บตัวอย่างน้ำประปาเพื่อส่งตรวจคุณภาพน้ำประปาตามเกณฑ์มาตรฐานน้ำประปาฯ เพื่อส่งให้กรมวิทยาศาสตร์การแพทย์หรือหน่วยงานที่เชื่อถือ
 - (๙) งานอื่นที่เกี่ยวข้อง หรือตามที่ได้รับมอบหมาย
- ๗.๓ ฝ่ายการเงินและบัญชี** มีหน้าที่ควบคุมและรับผิดชอบการปฏิบัติงาน ดังนี้
- ๗.๓.๑ งานการเงินและบัญชี** มีหน้าที่เกี่ยวกับ
- (๑) งานควบคุมตรวจสอบการเบิกจ่ายให้เป็นไปตามงบประมาณ
 - (๒) งานวางฎีกา เตรียมการเบิกจ่าย ตรวจสอบหลักฐานใบสำคัญคู่จ่ายเงินทุกประเภททั้งในและนอกงบประมาณ
 - (๓) งานตรวจฎีกาเบิกเงินและจ่ายเงินจากรายได้ของกองการประปา
 - (๔) งานควบคุม ตรวจสอบ การรับเงิน การจ่ายเงิน และเก็บรักษาเงินของกองการประปา
 - (๕) งานจัดทำบัญชีเงินสดประจำวัน และบัญชีแยกประเภทของกองการประปา
 - (๖) งานจัดทำงบประมาณรายรับ-รายจ่ายประจำเดือน และประจำปี
 - (๗) งานบริการข้อมูลสถิติด้านการเงิน การคลัง
 - (๘) งานอื่นที่เกี่ยวข้อง หรือตามที่ได้รับมอบหมาย

๗.๓.๒ งานจัดเก็บรายได้ มีหน้าที่เกี่ยวกับ

- (๑) งานกรอกรายการในใบเสร็จรับเงิน
- (๒) งานจัดทำบัญชีประจำตัวผู้เก็บเงิน
- (๓) งานเก็บเงินจากผู้ใช้น้ำ
- (๔) งานลงบัญชีรายตัวลูกหนี้
- (๕) งานจัดทำบัญชีลูกหนี้ประจำเดือนและประจำปี
- (๖) งานควบคุม เร่งรัด ติดตามหนี้สินค้างชำระ
- (๗) งานจัดเก็บค่าธรรมเนียมการใช้น้ำประปา
- (๘) งานการออกใบเสร็จใบเสร็จค่าธรรมเนียมต่างๆเกี่ยวกับกิจการประปา
- (๙) งานวางแผนและโครงการเกี่ยวกับการจัดหารายได้ของกิจการประปา
- (๑๐) งานวางแผนการจัดเก็บรายได้ และการแก้ไขปัญหา อุปสรรคในการจัดเก็บรายได้ของกิจการประปา
- (๑๑) งานอื่นที่เกี่ยวข้อง หรือตามที่ได้รับมอบหมาย

๗.๓.๓ งานพัสดุ มีหน้าที่เกี่ยวกับ

- (๑) งานจัดหา จัดซื้อและจัดจ้างพัสดุกองการประปา
- (๒) งานเบิก-จ่ายพัสดุ และลงบัญชีรับ-จ่ายพัสดุประจำวัน
- (๓) งานควบคุมทะเบียนพัสดุและทรัพย์สินประปา
- (๔) งานเก็บรักษาพัสดุและทรัพย์สิน
- (๕) งานอื่นที่เกี่ยวข้อง หรือที่ได้รับมอบหมาย

๘. กองสวัสดิการสังคม มีหน้าที่ความรับผิดชอบเกี่ยวกับ งานจัดทำแผนงานด้านการพัฒนาสังคม ด้านสวัสดิการสังคม และด้านสังคมสงเคราะห์ งานพัฒนาระบบ รูปแบบ มาตรการ และวิธีการพัฒนาสังคม การจัดสวัสดิการสังคม และการสังคมสงเคราะห์ที่สอดคล้องกับสภาพปัญหา และความต้องการของประชาชน งานพัฒนาชุมชน งานสำรวจ และจัดตั้งคณะกรรมการชุมชน งานจัดระเบียบชุมชน งานส่งเสริมสนับสนุนการจัดสวัสดิการสังคมแก่เด็ก สตรี ผู้สูงอายุ ผู้พิการ และผู้ด้อยโอกาส งานฝึกอบรม และเผยแพร่ความรู้เกี่ยวกับการพัฒนาชุมชน งานสังคมสงเคราะห์ เด็ก สตรี ผู้สูงอายุ ผู้พิการ ทูพพลภาพ ผู้ด้อยโอกาส ผู้ไร้ที่พึ่ง ผู้ประสบภัยพิบัติต่างๆ งานสงเคราะห์เด็กและเยาวชน ผู้พิการทางร่างกายและสมอง งานสงเคราะห์เด็กและเยาวชนผู้ถูกทอดทิ้ง เร่ร่อน ไร้ที่พึ่ง ถูกทำร้ายร่างกาย งานส่งเสริมสวัสดิภาพเด็กและเยาวชนที่ประพฤติน่าไม่เหมาะสมแก่วัย งานสงเคราะห์ครอบครัวที่ประสบปัญหาความเดือดร้อน และเผยแพร่ความรู้เกี่ยวกับการดำเนินชีวิตในครอบครัว งานจ่ายเงินเบี้ยยังชีพผู้สูงอายุ ผู้พิการ ฯลฯ งานบริการ ข้อมูล สถิติ ช่วยเหลือให้คำแนะนำทางวิชาการ งานอื่นๆ ที่เกี่ยวข้องและที่ได้รับมอบหมาย

๘.๑ ฝ่ายบริหารงานทั่วไป มีหน้าที่ควบคุมดูแลและรับผิดชอบการปฏิบัติงาน ดังนี้

๘.๑.๑ งานธุรการ มีหน้าที่เกี่ยวกับ

- (๑) งานสารบรรณ
- (๒) งานดูแลรักษา จัดเตรียมและให้บริการเรื่องสถานที่ วัสดุอุปกรณ์ ติดต่อ และอำนวยความสะดวกในด้านต่าง ๆ
- (๓) งานตรวจสอบและจัดทำเอกสารประกอบการขอพระราชทานเครื่องราชอิสริยาภรณ์ เหรียญจักรพรรดิมาลา และผู้ทำคุณประโยชน์ของกองสวัสดิการสังคม
- (๔) งานเรื่องราวร้องทุกข์ ร้องเรียน
- (๕) งานเบิกจ่ายเงิน และงานจัดซื้อจัดจ้าง
- (๖) งานพิจารณาเลื่อนขั้นเงินเดือนพนักงานเทศบาล พนักงานจ้าง ภารกิจ/ทั่วไป และการให้บำเหน็จความชอบเป็นกรณีพิเศษ
- (๗) งานสาธารณกุศลของเทศบาลและหน่วยงานต่างๆ ที่ขอความร่วมมือ
- (๘) งานการควบคุมการลาทุกประเภทของพนักงานเทศบาล และพนักงานจ้างภารกิจ/ทั่วไป
- (๙) งานสวัสดิการของกองหรือฝ่าย
- (๑๐) งานการบริหาร และควบคุมงบประมาณเกี่ยวกับการขออนุมัติ จัดซื้อ จัดจ้าง เบิกจ่าย ซ่อมแซมและบำรุงรักษาพัสดุ ตลอดจนจัดทำบัญชี ทะเบียนพัสดุ การจำหน่ายพัสดุของกอง
- (๑๑) งานอื่นๆ ที่เกี่ยวข้อง หรือได้รับมอบหมาย

๘.๑.๒. งานแผนและงบประมาณ มีหน้าที่เกี่ยวกับ

- (๑) งานจัดทำแผนพัฒนาท้องถิ่น รายงานการติดตามและประเมินผล
- (๒) งานบริการข้อมูล สถิติ ช่วยเหลือให้คำแนะนำทางวิชาการ
- (๓) การจัดทำร่างเทศบัญญัติงบประมาณรายจ่ายประจำปี การโอนเงินงบประมาณ การแก้ไขเปลี่ยนแปลงงบประมาณ
- (๔) รวบรวมรายละเอียดและข้อมูลด้านการเงินการคลังของกอง

- (๕) งานบันทึกข้อมูลในระบบสารสนเทศเพื่อการจัดทำข้อมูลด้านงบประมาณ รายงานผลการใช้จ่ายงบประมาณ และติดตามประเมินผลการดำเนินงานงบประมาณ ผ่านระบบ E-plan,BBL,Solar
- (๖) จัดทำวิดิทัศน์นำเสนอผลงานของกองสวัสดิการสังคม
- (๗) งานอื่นๆ ที่เกี่ยวข้อง และที่ได้รับมอบหมาย

๘.๒ ฝ่ายสังคมสงเคราะห์ มีหน้าที่ควบคุมดูแลและรับผิดชอบการปฏิบัติงาน ดังนี้

๘.๒.๑ งานสังคมสงเคราะห์ มีหน้าที่เกี่ยวกับ

- (๑) งานสังคมสงเคราะห์เด็ก สตรี ผู้สูงอายุ คนพิการทุพพลภาพ ผู้ด้อยโอกาส ผู้ที่ไร้ที่พึ่ง คนเร่ร่อน และผู้ประสบภัยพิบัติต่างๆ
- (๒) งานสงเคราะห์ครอบครัวที่ประสบปัญหาความเดือดร้อน
- (๓) งานพัฒนาองค์ความรู้ ระบบ รูปแบบมาตรการ มาตรฐาน และวิธีการจัดสวัสดิการสังคม และการสังคมสงเคราะห์
- (๔) งานด้านจิตวิทยา
- (๕) งานอื่นๆ ที่เกี่ยวข้อง และที่ได้รับมอบหมาย

๘.๒.๒ งานสวัสดิภาพเด็กและเยาวชน มีหน้าที่เกี่ยวกับ

- (๑) งานสงเคราะห์เด็กและเยาวชนผู้พิการทางร่างกายและสมอง
- (๒) งานสงเคราะห์เด็กและเยาวชนผู้ถูกทอดทิ้ง เร่ร่อน ไร้ที่พึ่ง ถูกทำร้ายร่างกาย
- (๓) งานส่งเสริมสวัสดิภาพเด็กและเยาวชนที่ประพฤติดันไม่เหมาะสมแก่วัย
- (๔) งานส่งเสริมความเข้มแข็งของสถาบันครอบครัว และการเผยแพร่ความรู้เกี่ยวกับการดำเนินชีวิตในครอบครัว
- (๕) งานอื่น ๆ ที่เกี่ยวข้อง และที่ได้รับมอบหมาย

๘.๒.๓. งานส่งเสริมสวัสดิการสังคม มีหน้าที่เกี่ยวกับ

- (๑) งานเบี้ยยังชีพผู้สูงอายุ ผู้พิการ และผู้ป่วยเอดส์
- (๒) งานฝึกอบรมและพัฒนาเครือข่ายด้านสวัสดิการสังคมและสังคมสงเคราะห์
- (๓) งานระบบการจัดการฐานข้อมูลด้านสวัสดิการสังคมและการสังคมสงเคราะห์
- (๔) งานพัฒนาและวางแผนงานด้านสวัสดิการสังคมและสังคมสงเคราะห์
- (๕) งานอื่น ๆ ที่เกี่ยวข้อง และที่ได้รับมอบหมาย

๘.๓ ฝ่ายส่งเสริมพัฒนาชุมชน มีหน้าที่ควบคุมดูแลและรับผิดชอบการปฏิบัติงาน ดังนี้

๘.๓.๑. งานส่งเสริมพัฒนาชุมชน มีหน้าที่เกี่ยวกับ

- (๑) งานสำรวจ จัดตั้งชุมชน ยุบเลิกชุมชน
- (๒) งานเลือก และแต่งตั้งคณะกรรมการชุมชน
- (๓) งานจัดระเบียบชุมชน จัดทำและทบทวนแผนชุมชน
- (๔) งานฝึกอบรม และเผยแพร่ความรู้เกี่ยวกับการพัฒนาชุมชน
- (๕) งานประสานความร่วมมือกับหน่วยงานภาครัฐ ภาคเอกชน และภาคประชาชน ในการจัดเก็บข้อมูลพื้นฐานในเขตเมือง

(๖) ส่งเสริม สนับสนุนการรวมกลุ่ม และเสริมสร้างความเข้มแข็งให้แก่ภาคี
เครือข่ายด้านเด็กและเยาวชน

(๗) งานอื่นๆ ที่เกี่ยวข้อง และที่ได้รับมอบหมาย

๘.๓.๒. งานส่งเสริมและพัฒนาอาชีพ มีหน้าที่เกี่ยวกับ

(๑) ส่งเสริม สนับสนุนการรวมกลุ่มและเสริมสร้างความเข้มแข็งให้แก่ภาคี
เครือข่ายด้านสตรี

(๒) ส่งเสริม สนับสนุน และประสานความร่วมมือกับหน่วยงานภาครัฐ
ภาคเอกชน และภาคประชาชน ด้านการออม จัดสวัสดิการชุมชน ให้สามารถ
พึ่งพาตนเอง และการจัดการตนเองได้ อาทิ กองทุนสวัสดิการชุมชน
กองทุนพัฒนาบทบาทสตรี สภาองค์กรชุมชน เป็นต้น

(๓) การส่งเสริมและพัฒนาอาชีพ

(๔) งานอื่นๆ ที่เกี่ยวข้อง และที่ได้รับมอบหมาย

๙. หน่วยตรวจสอบภายใน มีหน้าที่ความรับผิดชอบเกี่ยวกับงานตรวจสอบภายในของเทศบาล ดังนี้

- ๙.๑ จัดทำแผนการตรวจสอบภายในประจำปี
- ๙.๒ งานการตรวจสอบความถูกต้องและเชื่อถือได้ของเอกสารการเงิน การบัญชี เอกสารการรับ
การจ่ายเงินทุกประเภท
- ๙.๓ งานตรวจสอบการเก็บรักษาหลักฐานการเงินและบัญชี
- ๙.๔ งานตรวจสอบการสรรหาพัสดุและทรัพย์สิน การเก็บรักษาพัสดุและทรัพย์สิน
- ๙.๕ งานตรวจสอบการทำประโยชน์จากทรัพย์สินของเทศบาล
- ๙.๖ งานตรวจสอบ ติดตามและ การประเมินผลการดำเนินงานตามแผนงาน โครงการ ให้เป็นไป
ตามนโยบาย วัตถุประสงค์และเป้าหมายที่กำหนดอย่างมีประสิทธิภาพ ประสิทธิผลและ
ประหยัด
- ๙.๗ งานวิเคราะห์และประเมินความมีประสิทธิภาพ ประหยัด คุ่มค่าในการใช้ทรัพยากรของ
ส่วนราชการต่างๆ
- ๙.๘ งานประเมินการควบคุมภายในของหน่วยรับตรวจ
- ๙.๙ งานรายงานผลการตรวจสอบภายใน
- ๙.๑๐ งานบริการข้อมูล สถิติ ช่วยเหลือให้คำแนะนำแนวทางแก้ไข ปรับปรุงการปฏิบัติงานแก่
หน่วยรับตรวจและผู้เกี่ยวข้อง
- ๙.๑๑ งานอื่นๆ ที่เกี่ยวข้องและที่ได้รับมอบหมาย

๑๐. กองการเจ้าหน้าที่ มีหน้าที่ควบคุมดูแลและรับผิดชอบเกี่ยวกับ การบริหารงานบุคคลของพนักงานเทศบาล ข้าราชการครูและบุคลากรทางการศึกษา ลูกจ้างประจำ และพนักงานจ้างของเทศบาล งานวิเคราะห์การวางแผนอัตรากำลัง งานจัดตั้งส่วนราชการและการปรับปรุงโครงสร้างส่วนราชการ งานการกำหนดตำแหน่งและการปรับปรุงการกำหนดตำแหน่ง งานสรรหาเกี่ยวกับการสอบแข่งขัน สอบคัดเลือก การคัดเลือก การย้าย การโอน การรับโอน การคัดเลือกเพื่อรับโอน งานบรรจุและแต่งตั้ง งานจัดทำ ควบคุม ตรวจสอบ แก้ไข บันทึกรายชื่อข้อมูลทะเบียนประวัติ งานระบบสารสนเทศข้อมูลบุคลากรท้องถิ่นแห่งชาติ งานการประเมินผลการปฏิบัติราชการ งานเกี่ยวกับเงินเดือน ค่าจ้าง และค่าตอบแทน งานการคัดเลือกเพื่อเลื่อนและแต่งตั้งพนักงานเทศบาลให้ดำรงตำแหน่งในระดับที่สูงขึ้น งานการประเมินเพื่อเลื่อนวิทยฐานะข้าราชการครู งานการลาทุกประเภท งานสิทธิสวัสดิการทุกประเภท งานส่งเสริมสนับสนุนการเพิ่มสมรรถภาพในการปฏิบัติงาน งานแผนพัฒนาบุคลากร งานฝึกอบรม งานรักษาวินัย การดำเนินการทางวินัย การอุทธรณ์ และการร้องทุกข์ งานสนับสนุนเสริมสร้างคุณธรรมจริยธรรมและจรรยาบรรณ งานการให้พ้นจากราชการ งานเลขานุการของคณะกรรมการหรือคณะอนุกรรมการเกี่ยวกับการบริหารงานบุคคล งานบริการข้อมูล สถิติ ช่วยเหลือให้คำแนะนำทางวิชาการ งานอื่นๆ ที่เกี่ยวข้องและที่ได้รับมอบหมาย โดยแบ่งโครงสร้างส่วนราชการภายในกองการเจ้าหน้าที่ ดังนี้

๑๐.๑ ฝ่ายบริหารงานทั่วไป มีหน้าที่ควบคุมดูแลและความรับผิดชอบการปฏิบัติงาน ดังนี้

๑๐.๑.๑ งานธุรการ มีหน้าที่เกี่ยวกับ

- (๑) งานสารบรรณ
- (๒) งานการลงทะเบียนหนังสือจากหน่วยงานภายนอกและภายในลงในโปรแกรมระบบติดตามหนังสือราชการเทศบาลนครพิษณุโลก
- (๓) งานประชาสัมพันธ์และแจ้งเวียนหนังสือภายในส่วนราชการต่างๆ
- (๔) งานดูแลรักษา จัดเตรียมและให้บริการสถานที่ วัสดุอุปกรณ์และอำนวยความสะดวกในการประชุม
- (๕) งานการทำบันทึกจัดซื้อ/จัดจ้างของกองการเจ้าหน้าที่
- (๖) งานจัดทำทะเบียนพัสดุ และควบคุมการเบิกจ่ายพัสดุของกองการเจ้าหน้าที่
- (๗) งานจัดทำแผนจัดซื้อจัดจ้างของกองการเจ้าหน้าที่
- (๘) งานบำรุงรักษาและปรับปรุงครุภัณฑ์และสิ่งก่อสร้างของกองการเจ้าหน้าที่
- (๙) งานบริหารพัสดุและทรัพย์สิน งานจัดทำแผนจัดซื้อจัดจ้างและจัดซื้อจัดจ้างงานพัสดุและครุภัณฑ์ และจัดทำทะเบียนคุมพัสดุ ครุภัณฑ์ งานตรวจสอบตรวจสอบดูแล ซ่อมแซมบำรุงรักษาครุภัณฑ์ งานตรวจสอบดูแล ซ่อมแซมบำรุงรักษาครุภัณฑ์ งานตรวจสอบรายงานพัสดุครุภัณฑ์ และการจำหน่ายพัสดุครุภัณฑ์
- (๑๐) งานรายงานข้อมูลระบบการใช้พลังงานน้ำมันเชื้อเพลิง มาตรการประหยัดพลังงาน และรายงานผลการดำเนินการตามมาตรการประหยัดพลังงานส่วนราชการ ภายใต้โครงการและนโยบายของภาครัฐ
- (๑๑) งานติดตามและรวบรวมผลการประเมินประสิทธิภาพขององค์กรปกครองส่วนท้องถิ่น (Local Performance Assessment : LPA)
- (๑๒) งานเบิกจ่ายสวัสดิการค่ารักษาพยาบาลของพนักงานเทศบาล กองการเจ้าหน้าที่
- (๑๓) งานอื่นๆ ที่เกี่ยวข้องหรือตามที่ได้รับมอบหมาย

๑๐.๑.๒ งานแผนและงบประมาณ มีหน้าที่และความรับผิดชอบการปฏิบัติงาน ดังนี้

- (๑) งานจัดทำร่างงบประมาณรายจ่ายประจำปีของกองการเจ้าหน้าที่
- (๒) งานโอนเงินงบประมาณ และควบคุมเงินงบประมาณรายจ่าย
- (๓) งานจัดทำคำสั่งและรวบรวมแบบประเมินควบคุมภายในของงานการเจ้าหน้าที่
- (๔) งานการบริหารความเสี่ยงของกองการเจ้าหน้าที่
- (๕) งานจัดทำโครงการและรวบรวมข้อมูลการทำแผนพัฒนาเทศบาลของกองการเจ้าหน้าที่
- (๖) งานตรวจสอบและบันทึกในระบบสารสนเทศเพื่อการวางแผนและประเมินผลในระบบ E-Plan
- (๗) งานติดตามและรวบรวมผลการประเมินประสิทธิภาพขององค์กรปกครองส่วนท้องถิ่น (Local Performance Assessment : LPA)
- (๘) งานติดตามรวบรวมการประเมินคุณธรรมและความโปร่งใสในการดำเนินงานของอปท. (ITA)
- (๙) งานอื่นที่เกี่ยวข้องหรือตามที่ได้รับมอบหมาย

๑๐.๒ ฝ่ายบรรจุแต่งตั้งและอัตรากำลัง มีหน้าที่ควบคุมดูแลและความรับผิดชอบการปฏิบัติงาน

ดังนี้

๑๐.๒.๑ งานวิเคราะห์การวางแผนอัตรากำลัง มีหน้าที่เกี่ยวกับ

- (๑) งานวิเคราะห์การวางแผนอัตรากำลังบุคลากรของเทศบาล
- (๒) งานจัดทำแผนอัตรากำลัง และการควบคุมภาระค่าใช้จ่ายด้านการบริหารงานบุคคล
- (๓) งานการจัดตั้งส่วนราชการและการปรับปรุงโครงสร้างส่วนราชการ
- (๔) งานการกำหนดตำแหน่งและการปรับปรุงการกำหนดตำแหน่ง
- (๕) งานควบคุม ตรวจสอบ และติดตามระบบสารสนเทศข้อมูลบุคลากรท้องถิ่นแห่งชาติ(LHR)
- (๖) งานจัดทำ ควบคุมตรวจสอบแก้ไข บันทึกข้อมูลทะเบียนประวัติ พนักงานเทศบาล ลูกจ้างประจำ
- (๗) งานจัดทำทะเบียนและรายงานผู้เกษียณอายุราชการประจำปี
- (๘) งานอื่นที่เกี่ยวข้องหรือตามที่ได้รับมอบหมาย

๑๐.๒.๒ งานสรรหาและบรรจุแต่งตั้ง มีหน้าที่เกี่ยวกับ

- (๑) งานการสรรหาเกี่ยวกับการสอบแข่งขัน สอบคัดเลือก การคัดเลือก การโอน(ย้าย) การรับโอน(ย้าย) การคัดเลือกเพื่อรับโอน
- (๒) งานบรรจุและแต่งตั้งพนักงานเทศบาล
- (๓) งานจัดทำ ควบคุมตรวจสอบแก้ไข บันทึกข้อมูลทะเบียนประวัติ พนักงานเทศบาล ลูกจ้างประจำ
- (๔) งานการทดลองปฏิบัติหน้าที่ราชการพนักงานเทศบาล
- (๕) งานการให้พ้นจากราชการกรณีต่างๆ การลาออกจากราชการ
- (๖) งานการขอกลับเข้ารับราชการ
- (๗) การคัดเลือกกรณีที่มีเหตุพิเศษที่ไม่จำเป็นต้องสอบแข่งขัน
- (๘) งานการหารือ กรณีรับโอนต่างหน่วยงาน
- (๙) งานอื่นที่เกี่ยวข้องหรือตามที่ได้รับมอบหมาย

๑๐.๒.๓ งานบุคลากรทางการศึกษา มีหน้าที่เกี่ยวกับ

- (๑) งานบริหารงานบุคคลของพนักงานครูเทศบาลและบุคลากรทางการศึกษา
- (๒) งานการสรรหาเกี่ยวกับการสอบแข่งขัน สอบคัดเลือก การคัดเลือก การย้าย การโอน การรับโอน การคัดเลือกเพื่อรับโอน ฯลฯ
- (๓) งานบรรจุและแต่งตั้ง
- (๔) งานเลื่อนขึ้นเงินเดือนพนักงานครู และเพิ่มค่าจ้างลูกจ้างประจำ (ตำแหน่ง ภารโรง)
- (๕) ควบคุมการจัดทำทะเบียนถือจ่ายเงินเดือนพนักงานครู (จ.๑๘) และ ลูกจ้างประจำ ตำแหน่งภารโรง
- (๖) งานวิเคราะห์การวางแผนอัตรากำลังพนักงานครูเทศบาล
- (๗) งานการกำหนดตำแหน่งและการปรับปรุงการกำหนดตำแหน่ง
- (๘) งานการประเมินเพื่อเลื่อนวิทยฐานะพนักงานครูเทศบาล
- (๙) งานจัดทำ ควบคุม ตรวจสอบ แก้ไข บันทึกรายข้อมูลทะเบียนประวัติพนักงานครู เทศบาลและบุคลากรทางการศึกษา
- (๑๐) งานระบบสารสนเทศข้อมูลบุคลากรท้องถิ่นแห่งชาติ (LHR) พนักงานครูเทศบาล และบุคลากรทางการศึกษา
- (๑๑) การลงโปรแกรม LECของพนักงานครูเทศบาลและบุคลากรทางการศึกษา
- (๑๒) งานการให้พ้นจากราชการ การลาออกจากราชการและการเกษียณอายุราชการ
- (๑๓) งานการขอกลับเข้ารับราชการ
- (๑๔) งานอื่นที่เกี่ยวข้องหรือตามที่ได้รับมอบหมาย

๑๐.๓.๔ งานสรรหาและเลือกสรรพนักงานจ้าง

- (๑) งานสรรหาและเลือกสรรบุคคลเป็นพนักงานจ้าง
- (๒) การประเมินผลการปฏิบัติงานของพนักงานจ้าง
- (๓) การเพิ่มค่าตอบแทนพนักงานจ้าง
- (๔) งานการต่อสัญญาจ้างของพนักงานจ้าง
- (๕) งานการพ้นจากตำแหน่งของพนักงานจ้าง
- (๖) งานการจัดทำทะเบียนประวัติของพนักงานจ้าง
- (๗) การบันทึก แก้ไข เปลี่ยนแปลงฐานข้อมูลบุคลากรแห่งชาติ (LHR) ของพนักงานจ้าง
- (๘) การบันทึก แก้ไข เปลี่ยนแปลงฐานข้อมูลพนักงานจ้างระบบประกันสังคม
- (๑๐) การบริหารงานบุคคลอื่นๆ ของพนักงานจ้าง
- (๑๑) การออกคำสั่งช่วยราชการ การออกหนังสือรับรอง
- (๑๒) งานสิทธิสวัสดิการพนักงานจ้าง และอื่นๆที่เกี่ยวข้อง
- (๑๓) งานอื่นที่เกี่ยวข้องหรือตามที่ได้รับมอบหมาย

๑๐.๔ .ฝ่ายส่งเสริมและพัฒนาบุคลากร มีหน้าที่ควบคุมดูแลและความรับผิดชอบการปฏิบัติงาน

๑๐.๔.๑ งานส่งเสริมและพัฒนาบุคลากร มีหน้าที่เกี่ยวกับ

- (๑) งานส่งเสริมสนับสนุนการเพิ่มสมรรถภาพในการปฏิบัติงาน
- (๒) งานติดตามและประเมินผลการพัฒนาบุคลากร
- (๓) งานจัดทำแผนพัฒนาบุคลากร
- (๔) งานฝึกอบรม การประชุม สัมมนา ศึกษาดูงาน
- (๕) งานส่งเสริมสนับสนุนการเพิ่มสมรรถภาพในการปฏิบัติงาน
- (๖) งานติดตามและประเมินผลการพัฒนาบุคลากร
- (๗) งานส่งเสริมการศึกษาต่อและการจัดส่งเจ้าหน้าที่เข้ารับการอบรม
- (๘) งานส่งเสริมและพัฒนาบุคลากรทางการศึกษา
- (๙) งานประเมินต่างๆ
- (๑๐) จัดทำคำสั่งเดินทางไปราชการ และรวบรวมสถิติ
- (๑๑) งานการดำเนินการตามนโยบายการบริหารทรัพยากรบุคคล
- (๑๒) งานอื่นที่เกี่ยวข้องหรือตามที่ได้รับมอบหมาย

๑๐.๔.๒ งานเกี่ยวกับเงินเดือน ค่าจ้าง และค่าตอบแทน มีหน้าที่เกี่ยวกับ

- (๑) งานการประเมินผลการปฏิบัติราชการของพนักงานเทศบาล และเพิ่มค่าจ้าง ลูกจ้างประจำ ของกองการเจ้าหน้าที่และของเทศบาล
- (๒) งานเกี่ยวกับเงินเดือน ค่าจ้าง และค่าตอบแทน
- (๓) งานการปรับอัตราเงินเดือน/ค่าจ้าง/ค่าตอบแทน เงินประจำตำแหน่งและเงินเพิ่มอื่น ๆ ที่เกี่ยวเนื่องกับการเลื่อนขั้นเงินเดือน
- (๔) งานจัดทำ ควบคุมตรวจสอบแก้ไข บันทึกรายข้อมูลทะเบียนประวัติ พนักงานเทศบาล ลูกจ้างประจำ
- (๕) งานบันทึก แก้ไข เปลี่ยนแปลงข้อมูลในระบบสารสนเทศข้อมูลบุคลากรท้องถิ่นแห่งชาติ (LHR)
- (๖) งานเลื่อนขั้นเงินเดือนกรณีพิเศษ เช่น ขันยาเสพติด ฯลฯ
- (๗) งานอื่นที่เกี่ยวข้องหรือตามที่ได้รับมอบหมาย

๑๐.๔.๓ งานเลื่อนระดับและเปลี่ยนแปลงตำแหน่ง มีหน้าที่เกี่ยวกับ

- (๑) งานการคัดเลือกเพื่อเลื่อนและแต่งตั้งพนักงานเทศบาลให้ดำรงตำแหน่งในระดับที่สูงขึ้น
- (๒) งานการย้ายตำแหน่งหรือย้ายเลขที่ตำแหน่ง
- (๓) งานปรับปรุงและเปลี่ยนแปลงเกี่ยวกับตำแหน่งเพื่อเลื่อนและแต่งตั้งให้ดำรงตำแหน่งที่สูงขึ้น
- (๓) งานช่วยเหลือให้คำแนะนำทางวิชาการที่เกี่ยวข้อง
- (๔) งานอื่นที่เกี่ยวข้องหรือตามที่ได้รับมอบหมาย

๑๐.๔.๔ งานสิทธิและสวัสดิการ มีหน้าที่เกี่ยวกับ

- (๑) งานสิทธิสวัสดิการทุกประเภทของพนักงานเทศบาล พนักงานครูเทศบาล และบุคลากรทางการศึกษา และลูกจ้างประจำ
- (๒) การให้เงินประจำตำแหน่ง เงินเพิ่มต่างๆ งานบำเหน็จบำนาญ
- (๓) งานสวัสดิการและประโยชน์เกื้อกูล พนักงานเทศบาล พนักงานครูเทศบาล บุคลากรทางการศึกษา ลูกจ้างประจำ และพนักงานจ้าง
- (๔) งานสวัสดิการและประโยชน์ตอบแทนอื่น ของพนักงานเทศบาล และลูกจ้างประจำ
- (๕) งานปรับอัตราเงินเดือนตามคุณวุฒิทางการศึกษา

- (๖) งานควบคุมตรวจสอบการปฏิบัติราชการและการลาของพนักงานเทศบาล พนักงานครูเทศบาล และลูกจ้างประจำ
- (๗) งานตรวจสอบ และเสนอขอพระราชทานเครื่องราชอิสริยาภรณ์ประจำปี
- (๘) งานขอมีบัตรประจำตัวพนักงานเทศบาล พนักงานครูเทศบาล ลูกจ้างประจำและพนักงานจ้าง
- (๙) งานอื่นที่เกี่ยวข้องหรือตามที่ได้รับมอบหมาย

๑๐.๔.๕ งานวินัยและส่งเสริมคุณธรรม มีหน้าที่เกี่ยวกับ

- (๑) งานดำเนินการทางวินัย การอุทธรณ์และการร้องทุกข์ของพนักงานเทศบาล ลูกจ้างประจำ พนักงานจ้าง พนักงานครูเทศบาล และบุคคลากรทางการศึกษาในสังกัด
- (๒) งานสืบสวนหรือสอบสวน ตรวจสอบพิจารณาดำเนินการเกี่ยวกับการให้ออกจากราชการ
- (๓) งานการพิจารณา และตรวจสอบคำอุทธรณ์หรือคำโต้แย้ง
- (๔) งานให้คำปรึกษาเกี่ยวกับวินัย การอุทธรณ์ การร้องทุกข์
- (๕) งานสนับสนุนเสริมสร้างคุณธรรมจริยธรรมและจรรยาบรรณ
- (๖) งานจัดทำ ปรับปรุง แก้ไขประมวลจริยธรรม จรรยาบรรณ การออกระเบียบหรือคำสั่งเกี่ยวกับส่งเสริมคุณธรรม จริยธรรม จรรยาบรรณ
- (๗) งานประเมินผลการดำเนินการตามประมวลจริยธรรม จรรยาบรรณ
- (๘) งานเสริมสร้างวินัย คุณธรรม จริยธรรม และการป้องกันการทุจริต
- (๙) งานฝึกอบรมส่งเสริมให้บุคลากรมีความรู้เกี่ยวกับวินัย คุณธรรม จริยธรรม จรรยาบรรณ
- (๑๐) งานทะเบียนประวัติของผู้ถูกดำเนินการทางวินัย
- (๑๑) งานจัดทำแผนป้องกันและปราบปรามการทุจริต
- (๑๒) งานอื่นที่เกี่ยวข้องหรือตามที่ได้รับมอบหมาย

ทั้งนี้ ตั้งแต่วันที่ ๑ ตุลาคม ๒๕๖๖ เป็นต้นไป

ประกาศ ณ วันที่ ๒๗ กันยายน พ.ศ. ๒๕๖๖



(นางเปรมฤดี ชามพูนท)
นายกเทศมนตรีนครพิบูลย์โลก

รายละเอียดแนบท้ายประกาศเทศบาลนครพิษณุโลก
เรื่อง การกำหนดโครงสร้างส่วนราชการ การแบ่งส่วนราชการ และอำนาจหน้าที่ความรับผิดชอบ

โครงสร้างตามแผนอัตรากำลังปัจจุบัน(เดิม)	โครงสร้างตามแผนอัตรากำลัง (ใหม่)	หมายเหตุ
๑. สำนักปลัดเทศบาล (๐๑)	๑. สำนักปลัดเทศบาล (๐๑)	
๑.๑ ฝ่ายบริหารงานทั่วไป	๑.๑ ฝ่ายบริหารงานทั่วไป	
๑.๑.๑ งานธุรการ	๑.๑.๑ งานธุรการ	
๑.๑.๒ งานแผนและงบประมาณ	๑.๑.๒ งานแผนและงบประมาณ	
๑.๑.๔ งานเลขานุการผู้บริหารท้องถิ่น	๑.๑.๔ งานเลขานุการผู้บริหารท้องถิ่น	
๑.๑.๕ งานรัฐพิธีและพิธีการ	๑.๑.๕ งานรัฐพิธีและพิธีการ	
๑.๒ ฝ่ายอำนวยการ	๑.๒ ฝ่ายอำนวยการ	
๑.๑.๑ งานกิจการสภาเทศบาล	๑.๑.๑ งานกิจการสภาเทศบาล	
๑.๑.๒ งานศูนย์บริการส่วนหน้า	๑.๑.๒ งานศูนย์บริการส่วนหน้า	
๑.๑.๓ งานส่งเสริมการท่องเที่ยว	๑.๑.๓ งานส่งเสริมการท่องเที่ยว	
๑.๓ ฝ่ายปกครอง	๑.๓ ฝ่ายปกครอง	
๑.๓.๑ งานป้องกันและบรรเทาสาธารณภัย	๑.๓.๑ งานป้องกันและบรรเทาสาธารณภัย	
๑.๓.๒ งานรักษาความสงบเรียบร้อย	๑.๓.๒ งานรักษาความสงบเรียบร้อย	
๑.๓.๓ งานกิจการขนส่ง	๑.๓.๓ งานกิจการขนส่ง	
๑.๔ ฝ่ายทะเบียนราษฎรและบัตรประจำตัวประชาชน	๑.๔ ฝ่ายทะเบียนราษฎรและบัตรประจำตัวประชาชน	
๑.๔.๑ งานทะเบียนราษฎร	๑.๔.๑ งานทะเบียนราษฎร	
๑.๔.๒ งานบัตรประจำตัวประชาชน	๑.๔.๒ งานบัตรประจำตัวประชาชน	
๑.๕ ฝ่ายนิติการ	๑.๕ ฝ่ายนิติการ	
๑.๕.๑ งานกฎหมาย	๑.๕.๑ งานกฎหมาย	
๑.๕.๒ งานคดี	๑.๕.๒ งานคดี	
๑.๕.๓ งานนิติกรรมสัญญา	๑.๕.๓ งานนิติกรรมสัญญา	
๑.๕.๔ งานเลือกตั้ง	๑.๕.๔ งานเลือกตั้ง	

โครงสร้างตามแผนอัตรากำลังปัจจุบัน(เดิม)	โครงสร้างตามแผนอัตรากำลัง (ใหม่)	หมายเหตุ
๒. สำนักคลัง (๐๔)	๒. สำนักคลัง (๐๔)	
๒.๑ ฝ่ายบริหารงานทั่วไป	๒.๑ ฝ่ายบริหารงานทั่วไป	
๒.๑.๑ งานธุรการ	๒.๑.๑ งานธุรการ	
๒.๑.๒ งานแผนและงบประมาณ	๒.๑.๒ งานแผนและงบประมาณ	
๒.๒ ส่วนบริหารการคลัง	๒.๒ ส่วนบริหารการคลัง	
๒.๒.๑ ฝ่ายพัสดุและทรัพย์สิน	๒.๒.๑ ฝ่ายพัสดุและทรัพย์สิน	
๒.๒.๑.๑ งานพัสดุและทรัพย์สิน	๒.๒.๑.๑ งานพัสดุและทรัพย์สิน	
๒.๒.๑.๒ งานทะเบียนพัสดุ	๒.๒.๑.๒ งานทะเบียนพัสดุ	
๒.๒.๒ ฝ่ายการเงินและบัญชี	๒.๒.๒ ฝ่ายการเงินและบัญชี	
๒.๒.๒.๑ งานการเงิน	๒.๒.๒.๑ งานการเงิน	
๒.๒.๒.๒ งานบัญชี	๒.๒.๒.๒ งานบัญชี	
๒.๒.๓ ฝ่ายสถิติการคลัง	๒.๒.๓ ฝ่ายสถิติการคลัง	
๒.๒.๓.๑ งานสถิติการคลัง	๒.๒.๓.๑ งานสถิติการคลัง	
๒.๓ ส่วนพัฒนารายได้	๒.๓ ส่วนพัฒนารายได้	
๒.๓.๑ ฝ่ายพัฒนารายได้	๒.๓.๑ ฝ่ายพัฒนารายได้	
๒.๓.๑.๑ งานพัฒนารายได้	๒.๓.๑.๑ งานพัฒนารายได้	
๒.๓.๑.๒ งานเร่งรัดรายได้	๒.๓.๑.๒ งานเร่งรัดรายได้	
๒.๓.๒ ฝ่ายผลประโยชน์และกิจการพาณิชย์	๒.๓.๒ ฝ่ายผลประโยชน์และกิจการพาณิชย์	
๒.๓.๒.๑ งานจัดหาผลประโยชน์ทรัพย์สิน	๒.๓.๒.๑ งานจัดหาผลประโยชน์ทรัพย์สิน	
๒.๓.๒.๒ งานเร่งรัดและจัดเก็บรายได้ ทรัพย์สิน	๒.๓.๒.๒ งานเร่งรัดและจัดเก็บรายได้ ทรัพย์สิน	
๒.๓.๒ ฝ่ายแผนที่ภาษีและทะเบียนทรัพย์สิน	๒.๓.๒ ฝ่ายแผนที่ภาษีและทะเบียนทรัพย์สิน	
๒.๓.๒.๑ งานแผนที่ภาษีและทะเบียน ทรัพย์สิน	๒.๓.๒.๑ งานแผนที่ภาษีและทะเบียน ทรัพย์สิน	
๒.๓.๒.๒ งานบริการข้อมูลแผนที่ภาษี และทะเบียนทรัพย์สิน	๒.๓.๒.๒ งานบริการข้อมูลแผนที่ภาษี และทะเบียนทรัพย์สิน	

โครงสร้างตามแผนอัตรากำลังปัจจุบัน(เดิม)	โครงสร้างตามแผนอัตรากำลัง (ใหม่)	หมายเหตุ
๓. สำนักงานช่าง (๐๕)	๓. สำนักงานช่าง (๐๕)	
๓.๑ ฝ่ายบริหารงานทั่วไป	๓.๑ ฝ่ายบริหารงานทั่วไป	
๓.๑.๑ งานธุรการ	๓.๑.๑ งานธุรการ	
๓.๑.๒ งานแผนและงบประมาณ	๓.๑.๒ งานแผนและงบประมาณ	
๓.๒ ส่วนควบคุมอาคารและผังเมือง	๓.๒ ส่วนควบคุมอาคารและผังเมือง	
๓.๒.๑ ฝ่ายผังเมือง	๓.๒.๑ ฝ่ายผังเมือง	
๓.๒.๑.๑ งานควบคุมผังเมือง	๓.๒.๑.๑ งานควบคุมผังเมือง	
๓.๒.๑.๒ งานควบคุมอาคาร	๓.๒.๑.๒ งานควบคุมอาคาร	
๓.๒.๑.๓ งานขออนุญาตอาคาร	๓.๒.๑.๓ งานขออนุญาตอาคาร	
๓.๓ ส่วนควบคุมการก่อสร้าง	๓.๓ ส่วนควบคุมการก่อสร้าง	
๓.๓.๑ ฝ่ายวิศวกรรมโยธา	๓.๓.๑ ฝ่ายวิศวกรรมโยธา	
๓.๓.๑.๑ งานวิศวกรรมโยธา	๓.๓.๑.๑ งานวิศวกรรมโยธา	
๓.๓.๑.๒ งานวิศวกรรมจราจร	๓.๓.๑.๒ งานวิศวกรรมจราจร	
๓.๓.๓ ฝ่ายสถาปัตยกรรม	๓.๓.๒ ฝ่ายสถาปัตยกรรม	
๓.๓.๒.๑ งานสถาปัตยกรรม	๓.๓.๒.๑ งานสถาปัตยกรรม	
๓.๔ ส่วนการโยธา	๓.๔ ส่วนการโยธา	
๓.๔.๑ ฝ่ายสาธารณูปโภค	๓.๔.๑ ฝ่ายสาธารณูปโภค	
๓.๔.๑.๑ งานสาธารณูปโภค	๓.๔.๑.๑ งานสาธารณูปโภค	
๓.๔.๑.๒ งานสถานที่และไฟฟ้าสาธารณะ	๓.๔.๑.๒ งานสถานที่และไฟฟ้าสาธารณะ	
๓.๔.๑.๓ งานสวนสาธารณะ	๓.๔.๑.๓ งานสวนสาธารณะ	
๓.๔.๒ ฝ่ายเครื่องจักรกล	๓.๔.๒ ฝ่ายเครื่องจักรกล	
๓.๔.๒.๑ งานซ่อมบำรุงเครื่องจักรกล	๓.๔.๒.๑ งานซ่อมบำรุงเครื่องจักรกล	
๓.๔.๒.๒ งานระบบการจราจร	๓.๔.๒.๒ งานระบบการจราจร	
๓.๕ ส่วนช่างสุขาภิบาล	๓.๕ ส่วนช่างสุขาภิบาล	
๓.๕.๑ ฝ่ายจัดการมูลฝอยและสิ่งปฏิกูล	๓.๕.๑ ฝ่ายจัดการมูลฝอยและสิ่งปฏิกูล	
๓.๕.๑.๑ งานกำจัดมูลฝอยและสิ่งปฏิกูล	๓.๕.๑.๑ งานกำจัดมูลฝอยและสิ่งปฏิกูล	
๓.๕.๑.๒ งานเครื่องจักรกลและซ่อมบำรุง	๓.๕.๑.๒ งานเครื่องจักรกลและซ่อมบำรุง	
๓.๕.๓ ฝ่ายจัดการคุณภาพน้ำ	๓.๕.๒ ฝ่ายจัดการคุณภาพน้ำ	
๓.๕.๒.๑ งานควบคุมและตรวจสอบบำบัดน้ำเสีย	๓.๕.๒.๑ งานควบคุมและตรวจสอบบำบัดน้ำเสีย	
๓.๕.๒.๒ งานบำรุงรักษาและซ่อมแซม	๓.๕.๒.๒ งานบำรุงรักษาและซ่อมแซม	

โครงสร้างตามแผนอัตรากำลังปัจจุบัน(เดิม)	โครงสร้างตามแผนอัตรากำลัง (ใหม่)	หมายเหตุ
๕. กองยุทธศาสตร์และงบประมาณ (๐๗)	๕. กองยุทธศาสตร์และงบประมาณ (๐๗)	
๕.๑ ฝ่ายบริหารงานทั่วไป	๕.๑ ฝ่ายบริหารงานทั่วไป	
๕.๑.๑ งานธุรการ	๕.๑.๑ งานธุรการ	
๕.๑.๒ งานแผนและงบประมาณ	๕.๑.๒ งานแผนและงบประมาณ	
๕.๒ ฝ่ายแผนงานและงบประมาณ	๕.๒ ฝ่ายแผนงานและงบประมาณ	
๕.๒.๑ งานวิเคราะห์นโยบายและแผน	๕.๒.๑ งานวิเคราะห์นโยบายและแผน	
๕.๒.๒ งานงบประมาณและเงินอุดหนุน	๕.๒.๒ งานงบประมาณและเงินอุดหนุน	
๕.๒.๓ งานตรวจติดตามและประเมินผล	๕.๒.๓ งานตรวจติดตามและประเมินผล	
๕.๓ ฝ่ายบริการและเผยแพร่วิชาการ	๕.๓ ฝ่ายบริการและเผยแพร่วิชาการ	
๕.๓.๑ งานประชาสัมพันธ์	๕.๓.๑ งานประชาสัมพันธ์	
๕.๓.๒ งานบริการและเผยแพร่วิชาการ	๕.๓.๒ งานบริการและเผยแพร่วิชาการ	
๕.๓.๓ งานเทคโนโลยีสารสนเทศ	๕.๓.๓ งานเทคโนโลยีสารสนเทศ	
-	๕.๓.๔ งานพัฒนาข้อมูลเมืองอัจฉริยะ	
๖. สำนักการศึกษา (๐๘)	๖. สำนักการศึกษา (๐๘)	
๖.๑ ฝ่ายแผนงานและโครงการ	๖.๑ ฝ่ายแผนงานและโครงการ	
๖.๑.๑ งานแผนงานและโครงการ	๖.๑.๑ งานแผนงานและโครงการ	
๖.๒ ฝ่ายบริหารงานทั่วไป	๖.๒ ฝ่ายบริหารงานทั่วไป	
๖.๒.๑ งานธุรการ	๖.๒.๑ งานธุรการ	
๖.๓ ฝ่ายการเงินและบัญชี	๖.๓ ฝ่ายการเงินและบัญชี	
๖.๓.๑ งานงบประมาณ	๖.๓.๑ งานงบประมาณ	
๖.๓.๒ งานการเงินและบัญชี	๖.๓.๒ งานการเงินและบัญชี	
๖.๓.๓ งานพัสดุและทรัพย์สิน	๖.๓.๓ งานพัสดุและทรัพย์สิน	
๖.๔ หน่วยงานศึกษานิเทศก์	๖.๔ หน่วยงานศึกษานิเทศก์	
๖.๕ ส่วนบริหารการศึกษา	๖.๕ ส่วนบริหารการศึกษา	
๖.๕.๑ ฝ่ายวิชาการ	๖.๕.๑ ฝ่ายวิชาการ	
๖.๕.๑.๑ งานส่งเสริมคุณภาพและมาตรฐานหลักสูตร	๖.๕.๑.๑ งานส่งเสริมคุณภาพและมาตรฐานหลักสูตร	
๖.๕.๑.๒ งานพัฒนาสื่อเทคโนโลยีและนวัตกรรมทางการศึกษา	๖.๕.๑.๒ งานพัฒนาสื่อเทคโนโลยีและนวัตกรรมทางการศึกษา	

โครงสร้างตามแผนอัตรากำลังปัจจุบัน(เดิม)	โครงสร้างตามแผนอัตรากำลัง (ใหม่)	หมายเหตุ
๖.๕.๒ ฝ่ายกิจการโรงเรียน	๖.๕.๒ ฝ่ายกิจการโรงเรียน	
๖.๕.๒.๑ งานการศึกษาปฐมวัย	๖.๕.๒.๑ งานการศึกษาปฐมวัย	
๖.๕.๒.๓ งานโรงเรียน	๖.๕.๒.๒ งานโรงเรียน	
๖.๕.๒.๔ งานกิจการโรงเรียน	๖.๕.๒.๓ งานกิจการนักเรียน	
๖.๖ ส่วนส่งเสริมการศึกษา ศาสนา และวัฒนธรรม	๖.๖ ส่วนส่งเสริมการศึกษา ศาสนา และวัฒนธรรม	
๖.๖.๑ ฝ่ายส่งเสริมศาสนา ศิลปะและวัฒนธรรม	๖.๖.๑ ฝ่ายส่งเสริมศาสนา ศิลปะและวัฒนธรรม	
๖.๖.๑.๑ งานกิจการศาสนา	๖.๖.๑.๑ งานกิจการศาสนา	
๖.๖.๑.๒ งานส่งเสริมประเพณี ศิลปวัฒนธรรม	๖.๖.๑.๒ งานส่งเสริมประเพณี ศิลปวัฒนธรรม	
๖.๖.๒ ฝ่ายกิจกรรมเด็กและเยาวชน	๖.๖.๒ ฝ่ายกิจกรรมเด็กและเยาวชน	
๖.๖.๒.๑ งานกิจกรรมเด็กและเยาวชน	๖.๖.๒.๑ งานกิจกรรมเด็กและเยาวชน	
๖.๖.๒.๒ งานกีฬาและนันทนาการ	๖.๖.๒.๒ งานกีฬาและนันทนาการ	
๖.๖.๓ ฝ่ายการศึกษานอกระบบและตามอัธยาศัย	๖.๖.๓ ฝ่ายการศึกษานอกระบบและตามอัธยาศัย	
๖.๖.๓.๑ งานห้องสมุดพิพิธภัณฑสถานและ เครือข่ายทางการศึกษา	๖.๖.๓.๑ งานห้องสมุดพิพิธภัณฑสถานและ เครือข่ายทางการศึกษา	
๖.๖.๓.๒ งานศูนย์พัฒนาเด็กเล็ก - ศูนย์พัฒนาเด็กเล็กเทศบาล นครพิษณุโลก - ศูนย์พัฒนาเด็กเล็กคนตรงอุทิศ	๖.๖.๓.๒ งานศูนย์พัฒนาเด็กเล็ก - ศูนย์พัฒนาเด็กเล็กเทศบาล นครพิษณุโลก - ศูนย์พัฒนาเด็กเล็กคนตรงอุทิศ	
๖.๗ โรงเรียนในสังกัดเทศบาลนครพิษณุโลก	๖.๗ โรงเรียนในสังกัดเทศบาลนครพิษณุโลก	
๖.๗.๑ โรงเรียนอนุบาลเทศบาลนครพิษณุโลก	๖.๗.๑ โรงเรียนอนุบาลเทศบาลนครพิษณุโลก	
- งานวิชาการ	- งานวิชาการ	
- งานบุคลากร	- งานบุคลากร	
- งานอาคารสถานที่	- งานอาคารสถานที่	
- งานธุรการ การเงินและพัสดุ	- งานธุรการ การเงินและพัสดุ	
- งานกิจการนักเรียน	- งานกิจการนักเรียน	
- งานสัมพันธ์ชุมชน	- งานสัมพันธ์ชุมชน	
๖.๗.๒ โรงเรียนเทศบาล ๒ (วัดคูหาสวรรค์)	๖.๗.๒ โรงเรียนเทศบาล ๒ (วัดคูหาสวรรค์)	
- งานวิชาการ	- งานวิชาการ	
- งานบุคลากร	- งานบุคลากร	
- งานอาคารสถานที่	- งานอาคารสถานที่	

โครงสร้างตามแผนอัตรากำลังปัจจุบัน(เดิม)	โครงสร้างตามแผนอัตรากำลัง (ใหม่)	หมายเหตุ
- งานธุรการ การเงินและพัสดุ	- งานธุรการ การเงินและพัสดุ	
- งานกิจการนักเรียน	- งานกิจการนักเรียน	
- งานสัมพันธ์ชุมชน	- งานสัมพันธ์ชุมชน	
๖.๗.๓ โรงเรียนเทศบาล ๓ (วัดท่ามะปราง)	๖.๗.๓ โรงเรียนเทศบาล ๓ (วัดท่ามะปราง)	
- งานวิชาการ	- งานวิชาการ	
- งานบุคลากร	- งานบุคลากร	
- งานอาคารสถานที่	- งานอาคารสถานที่	
- งานธุรการ การเงินและพัสดุ	- งานธุรการ การเงินและพัสดุ	
- งานกิจการนักเรียน	- งานกิจการนักเรียน	
- งานสัมพันธ์ชุมชน	- งานสัมพันธ์ชุมชน	
๖.๗.๔ โรงเรียนเทศบาล ๔ (ชุมชนวัดธรรมจักร)	๖.๗.๔ โรงเรียนเทศบาล ๔ (ชุมชนวัดธรรมจักร)	
- งานวิชาการ	- งานวิชาการ	
- งานบุคลากร	- งานบุคลากร	
- งานอาคารสถานที่	- งานอาคารสถานที่	
- งานธุรการ การเงินและพัสดุ	- งานธุรการ การเงินและพัสดุ	
- งานกิจการนักเรียน	- งานกิจการนักเรียน	
- งานสัมพันธ์ชุมชน	- งานสัมพันธ์ชุมชน	
๖.๗.๕ โรงเรียนเทศบาล ๕ (วัดพันปี)	๖.๗.๕ โรงเรียนเทศบาล ๕ (วัดพันปี)	
- ด้านบริหารวิชาการ	- งานบริหารวิชาการ	
- ด้านบริหารงบประมาณ	- งานบริหารงบประมาณ	
- ด้านบริหารบุคคล	- งานบริหารบุคคล	
- ด้านบริหารงานทั่วไป	- งานบริหารงานทั่วไป	
๗. กองการประปา (๐๘)	๗. กองการประปา (๐๘)	
๗.๑ ฝ่ายบริหารงานทั่วไป	๗.๑ ฝ่ายบริหารงานทั่วไป	
๗.๑.๒ งานธุรการ	๗.๑.๒ งานธุรการ	
๗.๑.๒ งานเทคโนโลยีสารสนเทศ	๗.๑.๒ งานเทคโนโลยีสารสนเทศ	
๗.๑.๓ งานแผนและงบประมาณ	๗.๑.๓ งานแผนและงบประมาณ	

โครงสร้างตามแผนอัตรากำลังปัจจุบัน (เดิม)	โครงสร้างตามแผนอัตรากำลัง (ใหม่)	หมายเหตุ
๗.๒ ฝ่ายผลิต	๗.๒ ฝ่ายผลิต	
๗.๒.๑ งานผลิต	๗.๒.๑ งานผลิต	
๗.๒.๒ งานบริการและซ่อมบำรุง	๗.๒.๒ งานบริการและซ่อมบำรุง	
๗.๒.๓ งานมาตรวัดน้ำ	๗.๒.๓ งานมาตรวัดน้ำ	
๗.๒.๔ งานสำรวจและออกแบบ	๗.๒.๔ งานสำรวจและออกแบบ	
๗.๒.๕ งานวิเคราะห์และตรวจสอบคุณภาพน้ำ	๗.๒.๕ งานวิเคราะห์และตรวจสอบคุณภาพน้ำ	
๗.๓ ฝ่ายการเงินและบัญชี	๗.๓ ฝ่ายการเงินและบัญชี	
๗.๓.๑ งานการเงินและบัญชี	๗.๓.๑ งานการเงินและบัญชี	
๗.๓.๒ งานจัดเก็บรายได้	๗.๓.๒ งานจัดเก็บรายได้	
๗.๓.๓ งานพัสดุ	๗.๓.๓ งานพัสดุ	
๘. กองสวัสดิการสังคม (๑๑)	๘. กองสวัสดิการสังคม (๑๑)	
๘.๑ ฝ่ายบริหารงานทั่วไป	๘.๑ ฝ่ายบริหารงานทั่วไป	
๘.๑.๑ งานธุรการ	๘.๑.๑ งานธุรการ	
๘.๑.๒ งานแผนและงบประมาณ	๘.๑.๒ งานแผนและงบประมาณ	
๘.๒ ฝ่ายสังคมสงเคราะห์	๘.๒ ฝ่ายสังคมสงเคราะห์	
๘.๒.๑ งานสังคมสงเคราะห์	๘.๒.๑ งานสังคมสงเคราะห์	
๘.๒.๒ งานสวัสดิภาพเด็กและเยาวชน	๘.๒.๒ งานสวัสดิภาพเด็กและเยาวชน	
๘.๒.๓ งานส่งเสริมสวัสดิการสังคม	๘.๒.๓ งานส่งเสริมสวัสดิการสังคม	
๘.๓ ฝ่ายส่งเสริมพัฒนาชุมชน	๘.๓ ฝ่ายส่งเสริมพัฒนาชุมชน	
๘.๓.๑ งานส่งเสริมพัฒนาชุมชน	๘.๓.๑ งานส่งเสริมพัฒนาชุมชน	
๘.๓.๒ งานส่งเสริมและพัฒนาอาชีพ	๘.๓.๒ งานส่งเสริมและพัฒนาอาชีพ	
๙. หน่วยตรวจสอบภายใน (๑๒)	๙. หน่วยตรวจสอบภายใน (๑๒)	
๙.๑ งานตรวจสอบภายใน	๙.๑ งานตรวจสอบภายใน	

โครงสร้างตามแผนอัตรากำลังปัจจุบัน (เดิม)	โครงสร้างตามแผนอัตรากำลัง (ใหม่)	หมายเหตุ
๑๐. กองการเจ้าหน้าที่ (๒๙)	๑๐. กองการเจ้าหน้าที่ (๒๙)	
๑๐.๑ ฝ่ายบริหารงานทั่วไป	๑๐.๑ ฝ่ายบริหารงานทั่วไป	
๑๐.๑.๑ งานธุรการ	๑๐.๑.๑ งานธุรการ	
๑๐.๑.๒ งานแผนและงบประมาณ	๑๐.๑.๒ งานแผนและงบประมาณ	
๑๐.๒ ฝ่ายบรรจุแต่งตั้งและอัตรากำลัง	๑๐.๒ ฝ่ายบรรจุแต่งตั้งและอัตรากำลัง	
๑๐.๒.๑ งานวิเคราะห์การวางแผน อัตรากำลัง	๑๐.๒.๑ งานวิเคราะห์การวางแผน อัตรากำลัง	
๑๐.๒.๒ งานสรรหาและบรรจุแต่งตั้ง	๑๐.๒.๒ งานสรรหาและบรรจุแต่งตั้ง	
๑๐.๒.๓ งานบุคลากรทางการศึกษา	๑๐.๒.๓ งานบุคลากรทางการศึกษา	
๑๐.๒.๔ งานสรรหาและเลือกสรรพนักงานจ้าง	๑๐.๒.๔ งานสรรหาและเลือกสรรพนักงานจ้าง	
๑๐.๓ ฝ่ายส่งเสริมและพัฒนาบุคลากร	๑๐.๓ ฝ่ายส่งเสริมและพัฒนาบุคลากร	
๑๐.๓.๑ งานส่งเสริมและพัฒนาบุคลากร	๑๐.๓.๑ งานส่งเสริมและพัฒนาบุคลากร	
๑๐.๓.๒ งานเงินเดือน ค่าจ้างและค่าตอบแทน	๑๐.๓.๒ งานเงินเดือน ค่าจ้างและค่าตอบแทน	
๑๐.๓.๓ งานเลื่อนระดับและเปลี่ยนแปลง เกี่ยวกับตำแหน่ง	๑๐.๓.๓ งานเลื่อนระดับและเปลี่ยนแปลง เกี่ยวกับตำแหน่ง	
๑๐.๓.๔ งานสิทธิและสวัสดิการ	๑๐.๓.๔ งานสิทธิและสวัสดิการ	
๑๐.๓.๕ งานวินัยและส่งเสริมคุณธรรม	๑๐.๓.๕ งานวินัยและส่งเสริมคุณธรรม	



คำสั่งเทศบาลนครพิษณุโลก

ที่ ๑๕๕๑/๒๕๖๖

เรื่อง การจัดพนักงานเทศบาล พนักงานครูเทศบาลและบุคลากรทางการศึกษา ลูกจ้างประจำ และพนักงานจ้าง
ลงสู่ตำแหน่งตามกรอบแผนอัตรากำลึง ๓ ปี ประจำปีงบประมาณ พ.ศ. ๒๕๖๗ - ๒๕๖๙

ด้วยคณะกรรมการพนักงานเทศบาลจังหวัดพิษณุโลก ในการประชุมครั้งที่ ๙/๒๕๖๖ เมื่อวันที่ ๒๖ กันยายน ๒๕๖๖ ได้มีมติเห็นชอบแผนอัตรากำลึง ๓ ปี ประจำปีงบประมาณ พ.ศ. ๒๕๖๗-๒๕๖๙ และเทศบาลฯ ได้ประกาศใช้แผนอัตรากำลึง ๓ ปี ประจำปีงบประมาณ พ.ศ. ๒๕๖๗ - ๒๕๖๙ ซึ่งมีผลบังคับใช้ตั้งแต่วันที่ ๑ ตุลาคม ๒๕๖๖ แล้วนั้น

เทศบาลนครพิษณุโลก จึงดำเนินการจัดพนักงานพนักงานเทศบาล พนักงานครูเทศบาล และบุคลากรทางการศึกษา ลูกจ้างประจำ และพนักงานจ้าง ลงสู่ตำแหน่งตามกรอบแผนอัตรากำลึง ๓ ปี ประจำปีงบประมาณ พ.ศ. ๒๕๖๗ - ๒๕๖๙ รายละเอียดปรากฏตามบัญชีแนบท้ายคำสั่งนี้

ทั้งนี้ ตั้งแต่ ๑ ตุลาคม ๒๕๖๖ เป็นต้นไป

สั่ง ณ วันที่ ๒๗ กันยายน พ.ศ. ๒๕๖๖

(นางเปรมฤดี ชามพูนท)
นายกเทศมนตรีนครพิษณุโลก



คำสั่งเทศบาลนครพิษณุโลก
ที่ ๑๑๗๗/๒๕๖๖

เรื่อง แต่งตั้งคณะกรรมการจัดทำแผนอัตรากำลัง ๓ ปี (พ.ศ. ๒๕๖๗-๒๕๖๙) ของเทศบาลนครพิษณุโลก

ด้วยเทศบาลนครพิษณุโลกจะดำเนินการจัดทำแผนอัตรากำลัง ๓ ปี (พ.ศ. ๒๕๖๗ - ๒๕๖๙) เพื่อใช้เป็นเครื่องมือสำคัญในการตรวจสอบการใช้ตำแหน่งของเทศบาล ให้เป็นไปอย่างคุ้มค่า มีประสิทธิภาพ และเพื่อควบคุมภาระค่าใช้จ่ายด้านการบริหารงานบุคคลให้เป็นตามที่กฎหมายกำหนด

อาศัยอำนาจตาม ข้อ ๑๖ และข้อ ๑๗ แห่งประกาศคณะกรรมการพนักงานเทศบาลจังหวัดพิษณุโลก เรื่อง หลักเกณฑ์และเงื่อนไขเกี่ยวกับการบริหารงานบุคคลของพนักงานเทศบาล ลงวันที่ ๑๙ ธันวาคม ๒๕๔๕ และที่แก้ไขเพิ่มเติมถึงปัจจุบัน จึงแต่งตั้งคณะกรรมการจัดทำแผนอัตรากำลัง ๓ ปี (พ.ศ. ๒๕๖๗ - ๒๕๖๙) ของเทศบาลนครพิษณุโลก ประกอบด้วย

- | | |
|---|---------------------|
| ๑. นายกเทศมนตรีนครพิษณุโลก | ประธานกรรมการ |
| ๒. ปลัดเทศบาล | กรรมการ |
| ๓. รองปลัดเทศบาล | กรรมการ |
| ๔. หัวหน้าสำนักปลัดเทศบาล | กรรมการ |
| ๕. ผู้อำนวยการสำนักคลัง | กรรมการ |
| ๖. ผู้อำนวยการสำนักช่าง | กรรมการ |
| ๗. ผู้อำนวยการสำนักสาธารณสุขและสิ่งแวดล้อม | กรรมการ |
| ๘. ผู้อำนวยการสำนักการศึกษา | กรรมการ |
| ๙. ผู้อำนวยการกองยุทธศาสตร์และงบประมาณ | กรรมการ |
| ๑๐. ผู้อำนวยการกองการประปา | กรรมการ |
| ๑๑. ผู้อำนวยการกองสวัสดิการและสังคม | กรรมการ |
| ๑๒. หัวหน้าหน่วยตรวจสอบภายใน | กรรมการ |
| ๑๓. ผู้อำนวยการกองการเจ้าหน้าที่ | กรรมการและเลขานุการ |
| ๑๔. หัวหน้าฝ่ายบรรจุแต่งตั้งและอัตรากำลัง | ผู้ช่วยเลขานุการ |
| ๑๕. นางสาวแววดาว เอี่ยมสะอาด นักทรัพยากรบุคคลชำนาญการ | ผู้ช่วยเลขานุการ |

โดยให้คณะกรรมการฯ มีหน้าที่ดังต่อไปนี้

๑. วิเคราะห์อำนาจหน้าที่ความรับผิดชอบ ปริมาณงาน และคุณภาพงาน
๒. วิเคราะห์ วางแผน และประเมินความต้องการอัตรากำลังคน
๓. วิเคราะห์การกำหนดโครงสร้างส่วนราชการ
๔. ประเมินการค่าใช้จ่ายเกี่ยวกับเงินเดือน ค่าจ้างและประโยชน์ตอบแทนอื่น
๕. ปรับปรุง แก้ไข เปลี่ยนแปลงแผนอัตรากำลัง ๓ ปี ประจำปีงบประมาณ พ.ศ. ๒๕๖๗-๒๕๖๙ ตามความเหมาะสม

ทั้งนี้ ตั้งแต่บัดนี้เป็นต้นไป

สั่ง ณ วันที่ ๒๕ เดือน สิงหาคม พ.ศ. ๒๕๖๖

(นางเปรมฤดี ชามพูนท)
นายกเทศมนตรีนครพิษณุโลก

รายงานการประชุมคณะกรรมการจัดทำแผนอัตรากำลัง ๓ ปี ประจำปีงบประมาณ พ.ศ. ๒๕๖๗-๒๕๖๙

ของเทศบาลนครพิษณุโลก

วันที่ ๓๐ สิงหาคม ๒๕๖๖ เวลา ๑๔.๐๐ น.

ณ ห้องประชุมจุฬามณี ๒ เทศบาลนครพิษณุโลก

ผู้มาประชุม

๑.	นางเปรมฤดี	ชามพูนท	นายกเทศมนตรีนครพิษณุโลก	ประธานกรรมการ
๒.	สิบเอกนครไทย	ยวนแห้ว	ปลัดเทศบาล	กรรมการ
๓.	นายบุญเลิศ	สอนเพ็ง	รองปลัดเทศบาล	กรรมการ
๔.	นายปัญญา	รังษิโกโนตร	รองปลัดเทศบาล	กรรมการ
๕.	นายประเจตน์	ศรีลอย	รองปลัดเทศบาล	กรรมการ
๖.	นางกมลศิกานต์	อัครสุภาเศรษฐ์	หัวหน้าสำนักปลัดเทศบาล	กรรมการ
๗.	นายรักษศีลธิ์	เจริญศิริ	ผู้อำนวยการสำนักคลัง	กรรมการ
๘.	นายกาญจน์บดี	สุขศรีเบญจพล	ผู้อำนวยการสำนักช่าง	กรรมการ
๙.	นางสุกัญญา	จันทร์สิงห์	ผู้อำนวยการสำนักการสาธารณสุข และสิ่งแวดล้อม	กรรมการ
๑๐.	นายไพรัตน์	น้อยหอม	ผู้อำนวยการสำนักการศึกษา	กรรมการ
๑๑.	นายนักรบ	จันทร์สิงห์	ผู้อำนวยการกองวิชาการและแผนงาน	กรรมการ
๑๒.	นายประเจตน์	ศรีลอย	รองปลัดเทศบาล รักษาราชการแทน ผู้อำนวยการกองการประปา	กรรมการ
๑๓.	นางสาวสิริภัทร	บุญธรรม	ผู้อำนวยการกองสวัสดิการสังคม	กรรมการ
๑๔.	สิบทำรวจโทบรรเทิง	ยวนแห้ว	ผู้อำนวยการกองการเจ้าหน้าที่	กรรมการและเลขานุการ
๑๕.	นางปิยะกมล	สมศรี	หัวหน้าฝ่ายบรรจุแต่งตั้งและอัตรากำลัง	ผู้ช่วยเลขานุการ
๑๖.	นางสาวแววดาว	เอี่ยมสะอาด	นักทรัพยากรบุคคลชำนาญการ	ผู้ช่วยเลขานุการ

เริ่มประชุมเวลา ๑๔.๐๐ น.

เมื่อที่ประชุมมาพร้อมแล้ว นางเปรมฤดี ชามพูนท กล่าวเปิดประชุมคณะกรรมการจัดทำแผนอัตรากำลัง ๓ ปี ประจำปีงบประมาณ (พ.ศ.๒๕๖๗-๒๕๖๙) ของเทศบาลนครพิษณุโลก และดำเนินการประชุมตามระเบียบวาระการประชุม ดังนี้

ระเบียบวาระที่ ๑ เรื่อง ที่ประธานจะแจ้งให้ที่ประชุมทราบ

นางเปรมฤดี ชามพูนท ประธานกรรมการ วันนี้เป็นการประชุมคณะกรรมการจัดทำแผนอัตรากำลัง ๓ ปี ประจำปีงบประมาณ ๒๕๖๗-๒๕๖๙) เทศบาลนครพิษณุโลก ซึ่งเทศบาลนครพิษณุโลกได้แต่งตั้งคณะกรรมการจัดทำแผนอัตรากำลัง ๓ ปี ประจำปีงบประมาณ พ.ศ. ๒๕๖๗-๒๕๖๙ ตามคำสั่งเทศบาลนครพิษณุโลก ที่ ๑๑๗๗/๒๕๖๖ ลงวันที่ ๒๕ สิงหาคม ๒๕๖๖ ประกอบด้วยนายกเทศมนตรีนครพิษณุโลกเป็นประธานกรรมการ ปลัดเทศบาล รองปลัดเทศบาล ผู้อำนวยการสำนัก/ผู้อำนวยการกอง/หัวหน้าหน่วยตรวจสอบภายใน เป็นกรรมการ ผู้อำนวยการกองการเจ้าหน้าที่หรือหัวหน้าส่วนราชการที่รับผิดชอบงานบริหารงานบุคคลเป็นกรรมการและเลขานุการ หัวหน้าฝ่ายบรรจุแต่งตั้งและอัตรากำลัง และนักทรัพยากรบุคคลผู้รับผิดชอบงานวิเคราะห์และวางแผนอัตรากำลัง เป็น ผู้ช่วยเลขานุการ คณะกรรมการฯ มีหน้าที่ดำเนินการจัดทำแผนอัตรากำลัง ๓ ปี ประจำปีงบประมาณ พ.ศ.๒๕๖๖-๒๕๖๙ ของเทศบาลนครพิษณุโลกโดยคำนึงถึงภารกิจ อำนาจหน้าที่ ความรับผิดชอบ คุณภาพของงานและปริมาณงาน ตลอดจนภาระค่าใช้จ่ายของเทศบาลและของรัฐในหมวดเงินอุดหนุนที่จะต้องจ่ายในด้านบุคคล

ที่ประชุม

รับทราบ

/ระเบียบวาระที่ ๒...

ระเบียบวาระที่ ๒ เรื่อง ขอความเห็นชอบร่างแผนอัตรากำลัง ๓ ปี ประจำปีงบประมาณ พ.ศ.๒๕๖๗ - ๒๕๖๙
ของเทศบาลนครพิษณุโลก

นางเปรมฤดี ชามพูนท ขอความเห็นชอบร่างแผนอัตรากำลัง ๓ ปี ประจำปีงบประมาณ พ.ศ.๒๕๖๗-๒๕๖๙
ประธานกรรมการ ของเทศบาลนครพิษณุโลก ขอเชิญฝ่ายเลขานุการชี้แจง

ส.ต.ท.บรรเทียง ยวนแห้ว ร่างแผนอัตรากำลัง ๓ ปี ประจำปีงบประมาณ พ.ศ.๒๕๖๗-๒๕๖๙ ของเทศบาล
เลขานุการฯ นครพิษณุโลก ประกอบด้วย ๑๓ หัวข้อ ดังนี้ ๑. หลักการและเหตุผล ๒.วัตถุประสงค์
๓. กรอบแนวคิดในการจัดทำแผนอัตรากำลัง ๓ ปี ๔. สภาพปัญหาความต้องการของ
ประชาชนในเขตพื้นที่องค์กรปกครองส่วนท้องถิ่น ๕. ภารกิจ อำนาจหน้าที่ขององค์กร
ปกครองส่วนท้องถิ่น ๖. ภารกิจหลัก และภารกิจรองที่เทศบาลดำเนินการ ๗. สรุปปัญหา
และแนวทางในการกำหนดโครงสร้างส่วนราชการและกรอบอัตรากำลัง ๘. โครงสร้างการ
กำหนดส่วนราชการ ๙. ภาระค่าใช้จ่ายเกี่ยวกับเงินเดือนและประโยชน์ตอบแทนอื่น
๑๐. แผนภูมิโครงสร้างการแบ่งส่วนราชการตามแผนอัตรากำลัง ๓ ปี ๑๑. บัญชีแสดงจัด
คนลงสู่ตำแหน่งและการกำหนดเลขที่ตำแหน่งในส่วนราชการ ๑๒. แนวทางการพัฒนา
ข้าราชการหรือพนักงานส่วนท้องถิ่น ๑๓. ประกาศคุณธรรม จริยธรรมข้าราชการหรือ
พนักงานส่วนท้องถิ่นและลูกจ้าง ซึ่งจะขอให้คณะกรรมการฯ พิจารณาร่างแผนอัตรากำลัง
๓ ปี ประจำปีงบประมาณ พ.ศ. ๒๕๖๗-๒๕๖๙ ของเทศบาลนครพิษณุโลก ไปพร้อมๆกัน
ในแต่ละหัวข้อ ตามรายละเอียดตามร่างแผนอัตรากำลังฯ ที่นำเสนอในที่ประชุม

สิบกนกนครไทย ยวนแห้ว กองการเจ้าหน้าที่ เป็นผู้รับผิดชอบในการจัดทำแผนอัตรากำลัง ๓ ปีฯ ครั้งนี้ ได้เสนอร่างแผน
กรรมการ อัตรากำลังฯ เสนอต่อคณะกรรมการทุกท่านแล้ว เชิญฝ่ายเลขานุการสรุปและเสนอ
ให้คณะกรรมการเพื่อพิจารณา

นางปิยะกมล สมศรี ข้อ ๑ - ข้อ ๓ ให้เป็นไปตามหนังสือจังหวัดพิษณุโลก ที่ พล ๐๐๒๓.๒/ว ๑๕๑๙
ผู้ช่วยเลขานุการ ลว. ๑๖ มีนาคม ๒๕๖๖ เรื่องการจัดทำแผนอัตรากำลัง ๓ ปี ประจำปีงบประมาณ
พ.ศ. ๒๕๖๗-๒๕๖๙ ซึ่งมีแนวทางปฏิบัติและตัวอย่างการจัดทำไว้แล้ว

มติที่ประชุม เห็นชอบ

นางปิยะกมล สมศรี ข้อ ๔ สภาพปัญหา ความต้องการของประชาชนในเขตพื้นที่เทศบาล ได้แบ่งออกเป็น
ผู้ช่วยเลขานุการ ด้านต่างๆ ๗ ด้าน เพื่อความสะดวกในการบริการสาธารณะ แก้ไขและตอบสนอง
ความต้องการของประชาชน ซึ่งได้นำข้อมูลดังกล่าวมาจากแผนพัฒนาท้องถิ่นของ
เทศบาลนครพิษณุโลก

มติที่ประชุม เห็นชอบ

นางปิยะกมล สมศรี ผู้ช่วยเลขาธิการ ข้อ ๕ ภารกิจ อำนาจหน้าที่ของเทศบาลนครพิษณุโลก ให้เทศบาลได้ทำการวิเคราะห์ภารกิจ อำนาจหน้าที่ ความรับผิดชอบออกเป็นอย่างน้อย ๗ ด้าน ตาม พ.ร.บ.เทศบาล และตาม พ.ร.บ กำหนดแผนและขั้นตอนการกระจายอำนาจ ให้องค์กรปกครองส่วนท้องถิ่น พ.ศ. ๒๕๔๒ และที่แก้ไขเพิ่มเติม โดยใช้วิธีการ SWOT ในการวิเคราะห์จุดแข็ง จุดอ่อน โอกาส ตามภารกิจที่เกี่ยวข้องกับเทศบาล

มติที่ประชุม เห็นชอบ

นางปิยะกมล สมศรี ผู้ช่วยเลขาธิการ ข้อ ๖ ภารกิจหลักและภารกิจรองที่องค์กรปกครองส่วนท้องถิ่นจะดำเนินการ ได้มีการวิเคราะห์ SWOT ตามข้อ ๕ นำมาสรุปเพื่อกำหนดภารกิจหลักและภารกิจรอง ที่เทศบาลต้องดำเนินการ ให้เป็นไปตามอำนาจหน้าที่ของเทศบาล และไม่ขัดต่อข้อระเบียบ กฎหมาย ที่เกี่ยวข้อง

มติที่ประชุม เห็นชอบ

นางปิยะกมล สมศรี ผู้ช่วยเลขาธิการ ข้อ ๗ สรุปปัญหาและแนวทางในการกำหนดโครงสร้างส่วนราชการและกรอบอัตรากำลัง เทศบาลนครพิษณุโลก กำหนดโครงสร้างส่วนราชการออกเป็น ๙ ส่วนราชการ ๑ หน่วย ได้แก่ สำนักปลัดเทศบาล สำนักคลัง สำนักช่าง สำนักสาธารณสุขและสิ่งแวดล้อม สำนักศึกษา กองยุทธศาสตร์และงบประมาณ กองการประปา กองสวัสดิการสังคม กองการเจ้าหน้าที่ และหน่วยตรวจสอบภายใน นำมากำหนดกรอบอัตรากำลังพนักงานเทศบาล พนักงานครูเทศบาลและบุคลากรทางการศึกษา ลูกจ้างประจำ และพนักงานจ้าง จำนวนทั้งสิ้น ๑,๑๑๓ อัตรา

มติที่ประชุม เห็นชอบ

นางปิยะกมล สมศรี ผู้ช่วยเลขาธิการ ข้อ ๘ โครงสร้างการกำหนดส่วนราชการ ซึ่งในหัวข้อนี้จะแบ่งออกเป็น ๒ หัวข้อย่อย ได้แก่ ข้อ ๘.๑ โครงสร้างส่วนราชการของเทศบาลนครพิษณุโลก และข้อ ๘.๒ กรอบอัตรากำลังพนักงานเทศบาล พนักงานครูเทศบาลและบุคลากรทางการศึกษา ลูกจ้างประจำ และพนักงานจ้าง ที่จะกำหนดใช้ในช่วงประจำปีงบประมาณ พ.ศ. ๒๕๖๗ - ๒๕๖๙ ทางฝ่ายเลขานุการจะขออนุญาตนำเสนอ ดังต่อไปนี้

ข้อ ๘.๑ โครงสร้างส่วนราชการของเทศบาลนครพิษณุโลก ตามแผนอัตรากำลัง ปัจจุบัน (พ.ศ.๒๕๖๔-๒๕๖๖) และตามแผนอัตรากำลังใหม่ (พ.ศ.๒๕๖๗-๒๕๖๙) ให้คงเดิมไว้ทั้งหมด ทั้งนี้ได้กำหนดงานเพิ่ม ๑ งาน คือ งานพัฒนาข้อมูลเมืองอัจฉริยะ กำหนดไว้ในฝ่ายบริการและเผยแพร่วิชาการ กองยุทธศาสตร์และงบประมาณ

ข้อ ๘.๒ การวิเคราะห์การกำหนดตำแหน่ง เทศบาลฯ ได้วิเคราะห์การกำหนดตำแหน่ง จากภารกิจ ปริมาณงานของแต่ละส่วนราชการที่จะดำเนินการในระยะเวลา ๓ ปี ข้างหน้า โดยกรอบอัตรากำลังเดิม จำนวน ๑,๑๑๒ อัตรา และกรอบอัตรากำลังใหม่ จำนวน ๑,๑๑๓ อัตรา โดยมีการเพิ่ม/ลดอัตรากำลังคน ดังนี้

๑. ยุบเลิกตำแหน่งว่างพนักงานเทศบาล ตำแหน่งนักจัดการงานทั่วไป (ปก./ชก.) งานรักษาความสงบ ฝ่ายปกครอง สำนักปลัดเทศบาล จำนวน ๑ อัตรา

๒. กำหนดตำแหน่งพนักงานเทศบาล ตำแหน่งผู้อำนวยการศูนย์พัฒนาเด็กเล็ก จำนวน ๒ อัตรา (ศูนย์พัฒนาเด็กเล็กเทศบาลนครพิษณุโลก ๑ อัตรา และศูนย์พัฒนาเด็กเล็กนครตรังอุทิศ ๑ อัตรา) ซึ่งเป็นไปตามหนังสือสั่งการฯ การจัดทำแผนอัตรากำลัง ๓ ปี

มติที่ประชุม

เห็นชอบ

ส.ต.ท.บรรเทียง ยวนแห้ว
กรรมการฯ

ขอชี้แจงในที่ประชุม โครงสร้างส่วนราชการและอัตรากำลังคนในแผน ตามที่กรมส่งเสริมฯ ได้มีการชักชวนการจัดทำแผนอัตรากำลังฯ และตามที่ ก.ท.จ.พิษณุโลกให้คำแนะนำมีสาระสำคัญคือ หากยังไม่มีควมจำเป็นเร่งด่วนไม่ให้นำกำหนด/ยุบเลิก/เปลี่ยนแปลงเกี่ยวกับตำแหน่งใดๆ แต่การกำหนดตำแหน่งผู้อำนวยการศูนย์พัฒนาเด็กเล็ก เป็นการกำหนดตามหนังสือสั่งการฯ ที่จำเป็นต้องดำเนินการกำหนดไว้ในแผนอัตรากำลัง ๓ ปี ครั้งนี้

สิบเอกนครไทย ยวนแห้ว
กรรมการฯ

ถ้าต้องการกำหนดตำแหน่งพนักงานเทศบาลหรือพนักงานจ้างเพิ่ม จะทำได้เมื่อไร
อย่างไร

นางปิยะกมล สมศรี
ผู้ช่วยเลขานุการ

ถ้าต้องการกำหนดตำแหน่ง/ยุบเลิก หรือเปลี่ยนแปลงเกี่ยวกับตำแหน่งใดๆ สามารถทำได้ หลังจากที่แผนอัตรากำลังฯฉบับได้ผ่านมติ ก.ท.จ.พิษณุโลกและประกาศใช้แผนฯ เรียบร้อยแล้ว คือหลังวันที่ ๑ ตุลาคม ๒๕๖๖ ก็สามารถดำเนินการขอปรับปรุงแผนฯ ได้ตามวงรอบที่ ก.ท.จ.พิษณุโลก กำหนดไว้

นางปิยะกมล สมศรี
ผู้ช่วยเลขานุการ

ข้อ ๙ ภาระค่าใช้จ่ายด้านการบริหารงานบุคคลตามมาตรา ๓๕ เป็นการคำนวณค่าใช้จ่ายเกี่ยวกับเงินเดือน ค่าจ้าง และประโยชน์ตอบแทนอื่น ของพนักงานเทศบาล ลูกจ้างประจำ และพนักงานจ้าง จะต้องไม่เกินร้อยละ ๔๐ ของงบประมาณรายจ่ายประจำปี โดยใช้ฐานการคำนวณงบประมาณรายจ่ายประจำปี พ.ศ. ๒๕๖๖ ให้ใช้เทศบัญญัติงบประมาณรายจ่ายประจำปี พ.ศ. ๒๕๖๖ (งบประมาณรายจ่ายทั่วไปและงบประมาณรายจ่ายเฉพาะการ) มาประมาณการเพิ่มขึ้นไม่เกินร้อยละ ๕ เพื่อเป็นฐานการคำนวณ และสำหรับงบประมาณรายจ่ายประจำปีงบประมาณ พ.ศ. ๒๕๖๘ และ พ.ศ.๒๕๖๙ ให้ประมาณการเพิ่มขึ้นอีกไม่เกินร้อยละ ๕ และประมาณการประโยชน์ตอบแทนอื่นไม่เกินร้อยละ ๑๕ ของยอดค่าใช้จ่ายรวมแต่ละปี ซึ่งเทศบาลฯ มีภาระค่าใช้จ่ายด้านการบริหารงานบุคคลคิดเป็น ดังนี้

- ปีงบประมาณ พ.ศ. ๒๕๖๗ คิดเป็นร้อยละ ๒๗.๕๗
- ปีงบประมาณ พ.ศ. ๒๕๖๘ คิดเป็นร้อยละ ๒๖.๙๕
- ปีงบประมาณ พ.ศ. ๒๕๖๙ คิดเป็นร้อยละ ๒๖.๔๙

ส.ต.ท.บรรเทิง ยวนแห้ว กรรมการฯ	ภาระค่าใช้จ่ายด้านการบริหารบุคคล ตามมาตรา ๓๕ งบประมาณที่ใช้เป็น ฐานการคำนวณ ให้ใช้งบประมาณรายจ่ายประจำปี พ.ศ.๒๕๖๖ ซึ่งเป็นงบประมาณ รายจ่ายทั่วไปและงบเฉพาะการของกองการประปา แต่ไม่รวมงบประมาณรายจ่าย ของสถานธนาบาล เนื่องจากสถานธนาบาลไม่ได้อยู่ในแผนอัตรากำล้าง ๓ ปี ของเทศบาล จึงไม่นำมารวมเป็นฐานในการคำนวณ
มติที่ประชุม	เห็นชอบ
นางปิยะกมล สมศรี ผู้ช่วยเลขานุการ	ข้อ ๑๐ แผนภูมิโครงสร้างการแบ่งส่วนราชการตามแผนอัตรากำล้าง ๓ ปี แผนภูมิโครงสร้างตามแผนอัตรากำล้าง ๓ ปี ประจำปีงบประมาณ พ.ศ.๒๕๕๗-๒๕๖๙ เป็นไปตามโครงสร้างการกำหนดส่วนราชการ ข้อ ๘ ขอให้คณะกรรมการพิจารณา
มติที่ประชุม	เห็นชอบ
นางปิยะกมล สมศรี ผู้ช่วยเลขานุการ	ข้อ ๑๑ บัญชีแสดงจัดคนลงสู่ตำแหน่งและการกำหนดเลขที่ตำแหน่งในส่วนราชการ การจัดพนักงานเทศบาล พนักงานครูเทศบาลและบุคลากรทางการศึกษา ลูกจ้าง ประจำ และพนักงานจ้าง ให้ดำเนินการตามกรอบอัตรากำล้างและโครงสร้างส่วน ราชการ
มติที่ประชุม	เห็นชอบ
นางปิยะกมล สมศรี ผู้ช่วยเลขานุการ	ข้อ ๑๒ แนวทางการพัฒนาพนักงานเทศบาล และข้อ ๑๓ ประกาศคุณธรรม จริยธรรม ของพนักงานเทศบาลและลูกจ้าง ให้เป็นไปตามหนังสือสั่งการฯ การจัดทำแผนอัตรากำล้าง ๓ ปี
มติที่ประชุม	เห็นชอบ
ส.ต.ท.บรรเทิง ยวนแห้ว กรรมการฯ	กองการเจ้าหน้าที่ ซึ่งเป็นฝ่ายเลขานุการของคณะกรรมการฯ ได้นำเสนอร่าง แผนอัตรากำล้าง ๓ ปี ประจำปีงบประมาณ พ.ศ. ๒๕๖๗-๒๕๖๙ ต่อคณะกรรมการ ครบถ้วนเรียบร้อยแล้ว หากกรรมการท่านใดมีข้อเสนอแนะหรือความเห็นเพิ่มเติม เป็นอย่างอื่น โปรดนำเสนอในที่ประชุมด้วยครับ
นางเปรมฤดี ชามพูนท ประธานกรรมการ	ตามที่ฝ่ายเลขานุการ ได้นำเสนอร่างแผนฯ มาทั้งหมดนี้ มีกรรมการท่านใด จะเสนอความเห็นเป็นอย่างอื่นอีกหรือไม่ หากไม่มีขอมติคณะกรรมการให้ความ เห็นชอบร่างแผนอัตรากำล้าง ๓ ปี ตามที่เสนอมา
มติที่ประชุม	มีมติเป็นเอกฉันท์เห็นชอบร่างแผนอัตรากำล้าง ๓ ปี ประจำปีงบประมาณ พ.ศ. ๒๕๖๗-๒๕๖๙ ของเทศบาลนครพิษณุโลก ให้ทางฝ่ายเลขานุการได้นำเสนอ ร่างแผนฯให้คณะกรรมการพนักงานเทศบาลจังหวัดพิษณุโลก(ก.ท.จ.พิษณุโลก) ให้ความเห็นชอบ ต่อไป

ระเบียบวาระที่ ๓ เรื่องอื่น ๆ

นางเปรมฤดี ชามพูนท ที่ประชุมมีเรื่องอื่นๆ อีกหรือไม่ หากไม่มีขอปิดการประชุม
ประธานกรรมการ

ที่ประชุม -ไม่มี-

นางเปรมฤดี ชามพูนท ขอปิดประชุม
ประธานกรรมการ

เลิกประชุมเวลา ๑๕.๓๐ น.

สืบทำรวจโท

(บรรเทิง ยวนแห้ว)
ผู้อำนวยการกองการเจ้าหน้าที่
กรรมการและเลขานุการ

ผู้บันทึกรายงานการประชุม

สืบเอก

(นครไทย ยวนแห้ว)
ปลัดเทศบาลนครพิษณุโลก

ผู้ตรวจรายงานการประชุม

คณะผู้จัดทำ



กองการเจ้าหน้าที่
เทศบาลนครพิษณุโลก อำเภอเมือง จังหวัดพิษณุโลก
โทรศัพท์ ๐-๕๕๙๘-๓๒๒๑-๓๐ ต่อ ๓๑๑
โทรสาร ๐-๕๕๙๘-๓๓๓๒



“เมืองสร้างสรรค์สำหรับคนทุกช่วงวัย”