

ตารางแสดงวงเงินงบประมาณที่ได้รับจัดสรรและราคากลางในงานจ้างก่อสร้าง

1. ชื่อโครงการ

ประกวดราคาจ้างก่อสร้างปรับปรุงถนนแอสฟัลต์ติกคอนกรีต ถนนบรมไตรโลกนารถ ซอย 17 (ไม่ตรีจิต)

ด้วยวิธีประกวดราคาอิเล็กทรอนิกส์ (e-bidding) / จ้างก่อสร้างปรับปรุงถนนแอสฟัลต์ติกคอนกรีต ถนนบรมไตรโลกนารถ ซอย 17 (ไม่ตรีจิต)

2. หน่วยงานเจ้าของโครงการ เทศบาลนครพิษณุโลก / เทศบาลนครพิษณุโลก

3. วงเงินงบประมาณที่ได้รับจัดสรร 1,831,000.00 บาท

4. ลักษณะงาน

โดยสังเขป ปรับปรุงถนนแอสฟัลต์ติกคอนกรีตทับผิวจราจรเดิม หนาเฉลี่ย 0.05 เมตร กว้าง 3.50 - 7.00 เมตร ยาว 608 เมตร หรือพื้นที่ไม่น้อยกว่า 3,346 ตารางเมตร (วัดรวมฝาบ่อพักในผิวจราจร)

5. ราคากลางคำนวณ ณ วันที่ เป็นเงิน 2,375,537.19 บาท

6. บัญชีประมาณการราคากลาง

6.1 แบบสรุปราคากลางงานทางสะพานและท่อเหลี่ยม

7. รายชื่อคณะกรรมการกำหนดราคากลาง

7.1 วิโรจน์ รอดเสส ประธานกรรมการกำหนดราคากลาง ผู้อำนวยการส่วนควบคุมการก่อสร้าง

7.2 นันทสินี ยลพันธุ์ กรรมการกำหนดราคากลาง หัวหน้าฝ่ายวิศวกรรมโยธา

7.3 นพดล ตีประดิษฐ์ กรรมการกำหนดราคากลาง วิศวกรโยธาปฏิบัติการ

แบบฟอร์มรายงานหรือสรุปราคากลางงานก่อสร้างทาง สะพาน และท่อเหลี่ยม

โครงการ/งานก่อสร้าง ประเภทราคาจ้างก่อสร้างปรับปรุงถนนแอสฟัลต์ค้อนกริต ถนนบรมไตรโลกนาถ ขอย 17 (ไม่ตรีจิต) ด้วยวิธีประกวดราคาอิเล็กทรอนิกส์ (e-bidding)

หน่วยงานเจ้าของโครงการ/งานก่อสร้าง เทศบาลนครพิษณุโลก/เทศบาลนครพิษณุโลก

ลำดับที่ สัญญา	รายการงานก่อสร้าง	หน่วย	จำนวน	ราคาต่อหน่วย	ราคาทุน	FN	ราคาต่อหน่วย X FN	ราคากลาง
1	1. งานผิวทาง (SURFACE COURSES) 1.1 งานไพรม์โค้ต และแทคโค้ต (PRIME COAT & TACK COAT) 1.1.1 งานลาดแอสฟัลต์แทคโค้ต (TACK COAT) 1.2 งานแอสฟัลต์ค้อนกริต (ASPHALT CONCRETE) 1.2.1 งานชั้นผิวทางแอสฟัลต์ค้อนกริต หนา.....ซม. (ASPHALT CONCRETE WEARING COURSE)	ตร.ม.	3,346,000	19.44	65,046.24	1.3642	26.52	88,736.08
2	2. งานโครงสร้าง (STRUCTURE) 2.1 งานปรับปรุงบ่อพักเดิม 2.1.1 งานปรับปรุงบ่อพัก ขนาด 1.06 x 1.30 ม. 2.1.2 งานปรับปรุงบ่อพัก ขนาด 0.80 x 0.80 ม. 2.2 งานเชื่อมระบบระบายน้ำ (เพิ่มบ่อพัก 1 บ่อ)	บ่อ	58,000	365.89	1,291,187.94	1.3642	526.43	1,761,438.58
3		บ่อ	58,000	3,520.00	204,160.00	1.3642	4,801.98	278,515.07
4		บ่อ	45,000	2,374.12	106,835.40	1.3642	3,238.77	145,744.85

กุล ดิประติษฐ์

พฤหัสบดี 2569 15:32:58

หน้า 1 จาก 2

แบบฟอร์มรายงานหรือสรุปราคากลางงานก่อสร้างทาง สะพาน และท่อเหลี่ยม

โครงการ/งานก่อสร้าง ประกอบด้วยโครงการ/งานก่อสร้าง ประเภทราคาจ้างก่อสร้างปรับปรุงถนนแอสฟัลต์ติกคอนกรีต ถนนบรมไตรโลกนาถ ซอย 17 (ไม่ตรีจิต) ด้วยวิธีประกวดราคาอิเล็กทรอนิกส์ (e-bidding)

หน่วยงานเจ้าของโครงการ/งานก่อสร้าง เทศบาลนครพิษณุโลก/เทศบาลนครพิษณุโลก

ลำดับที่ สัญญา	รายการงานก่อสร้าง	หน่วย	จำนวน	ราคาต่อหน่วย	ราคาทุน	FN	ราคาต่อหน่วย X FN	ราคากลาง
5	2.2.1 R.C. MANHOLE (บ่อพัก คสล.) Size 0.76 x 1.00 m. 3. งานเบ็ดเตล็ด 3.1 งานตีเส้นจราจร (MARKINGS)	บ่อ	1.000	17,499.79	17,499.79	1.3642	23,873.21	23,873.21
6	3.1.1 THERMOPLASTIC PAINT ระดับ 1 (YELLOW & WHITE)	ตร.ม.	275.000	205.86	56,611.50	1.3642	280.83	77,229.40
รวมราคากลาง								2,375,537.19

ล ด ประดิษฐ์

ฤชภาคม 2569 15:32:58

หน้า 2 จาก 2

แบบฟอร์มรายงานหรือสรุปราคากลางงานก่อสร้างทาง สะพาน และท่อเหลี่ยม

โครงการ/งานก่อสร้าง ประกวดราคาจ้างก่อสร้างปรับปรุงถนนแอสฟัลต์ติกคอนกรีต ถนนบรมไตรโลกนาถ ขอย 17 (ไม่ตรีจิต) ด้วยวิธีประกวดราคาอิเล็กทรอนิกส์ (e-bidding)

หน่วยงานเจ้าของโครงการ/งานก่อสร้าง เทศบาลนครพิษณุโลก/เทศบาลนครพิษณุโลก

(วิรัตน์ รอดเสถ์)

ประธานกรรมการกำหนดราคากลาง

(นันทินี ยลพันธุ์)

กรรมการกำหนดราคากลาง

(นพดล ตีประดิษฐ์)

กรรมการกำหนดราคากลาง

เห็นชอบ ดำเนินการตามระเบียบฯ
 ไม่เห็นชอบ.....

(นายศิริชิน หานัญพิทักษ์พงศ์)
นายกเทศมนตรีนครพิษณุโลก

แบบสรุปราคากลางงานก่อสร้างทาง สะพาน และท่อเหลี่ยม

โครงการ/งานก่อสร้าง ประกอบด้วยราคาจ้างก่อสร้างปรับปรุงถนนแอสฟัลต์ติกคอนกรีต ถนนกรมตำรวจโคราช ขอย 17 (ไม่ตรีจิต)
 ด้วยวิธีประกวดราคาอิเล็กทรอนิกส์ (e-bidding) / จ้างก่อสร้างปรับปรุงถนนแอสฟัลต์ติกคอนกรีต ถนนกรมตำรวจโคราช ขอย 17 (ไม่ตรีจิต)
 หน่วยงานเจ้าของโครงการ/งานก่อสร้าง เทศบาลนครพิษณุโลก / เทศบาลนครพิษณุโลก

ลำดับที่ตามสัญญา	ลำดับที่	รายการ	หน่วย	จำนวน	ราคาต่อหน่วย	ราคาทุน	F _N	ราคาต่อหน่วย X F _N	ราคากลาง
1		งานผิวทาง (SURFACE COURSES)							
1.1		งานไพรม์โค้ต และแทคโค้ต (PRIME COAT & TACK COAT)							
2.1	1.1.1	งานลาดแอสฟัลต์แทคโค้ต (TACK COAT)	ตร.ม.	3,346.000	19.44	65,046.24	1.3642	26.52	88,736.08
3.1	1.2	งานแอสฟัลต์คอนกรีต (ASPHALT CONCRETE)							
	1.2.1	งานชั้นผิวทางแอสฟัลต์คอนกรีต หนา.....ซม. (ASPHALT CONCRETE WEARING COURSE)	ตร.ม.	3,346.000	385.89	1,291,187.94	1.3642	526.43	1,761,438.58
	2	งานโครงสร้าง (STRUCTURE)							
	2.1	งานปรับปรุงบ่อพักเดิม							
5.1	2.1.1	งานปรับปรุงบ่อพัก ขนาด 1.06 x 1.30 ม.	บ่อ	58.000	3,520.00	204,160.00	1.3642	4,801.98	278,515.07
5.2	2.1.2	งานปรับปรุงบ่อพัก ขนาด 0.80 x 0.80 ม.	บ่อ	45.000	2,374.12	106,835.40	1.3642	3,238.77	145,744.85
	2.2	งานเชื่อมระบบระบายน้ำ (เพิ่มบ่อพัก 1 บ่อ)							
6.1	2.2.1	R.C. MANHOLE (บ่อพัก คสล.) Size 0.76 x 1.00 m.	บ่อ	1.000	17,499.79	17,499.79	1.3642	23,873.21	23,873.21
	3	งานเบ็ดเตล็ด							
	3.1	งานตีเส้นจราจร (MARKINGS)							
8.1	3.1.1	THERMOPLASTIC PAINT ระดับ 1 (YELLOW & WHITE)	ตร.ม.	275.000	205.86	56,611.50	1.3642	280.83	77,229.40
TOTAL									2,375,537.19

(Handwritten signatures and initials)

โครงการ : ประกวดราคาจ้างก่อสร้างปรับปรุงถนนแอสฟัลต์ติกคอนกรีต ถนนบรมไตรโลกนารถ ซอย 17 (ไม่ตรีจิต)
ด้วยวิธีประกวดราคาอิเล็กทรอนิกส์ (e-bidding) / จ้างก่อสร้างปรับปรุงถนนแอสฟัลต์ติกคอนกรีต ถนนบรมไตรโลกนารถ ซอย 17 (ไม่ตรีจิต)

รายละเอียดการคำนวณค่างานต้นทุนต่อหน่วย

1 งานผิวทาง (SURFACE COURSES)

1.1 งานไพรม์โค้ต และแทคโค้ต (PRIME COAT & TACK COAT)

1.1.1 [4.1(2)]งานลาดแอสฟัลต์แทคโค้ต (TACK COAT)

ค่างาน CRS-2 0.30 ลิตร @ (36,947.780 บาท/ตัน) /1,000 = 11.084 บาท/ตร.ม.

ค่าดำเนินการ + ค่าเสื่อมราคา (งานลาดยางแทคโค้ต) = 8.360 บาท/ตร.ม.

ค่าใช้จ่ายรวม = 11.084 + 8.360 = 19.444 บาท/ตร.ม.

ค่างานต้นทุน = 19.44 บาท/ตร.ม.

โครงการ : ประกวดราคาจ้างก่อสร้างปรับปรุงถนนแอสฟัลต์ติกคอนกรีต ถนนบรมไตรโลกนารถ ซอย 17 (ไม่ตรีจิต)
ด้วยวิธีประกวดราคาอิเล็กทรอนิกส์ (e-bidding) / จ้างก่อสร้างปรับปรุงถนนแอสฟัลต์ติกคอนกรีต ถนนบรมไตรโลกนารถ ซอย 17 (ไม่ตรีจิต)

รายละเอียดการคำนวณค่างานต้นทุนต่อหน่วย

1 งานผิวทาง (SURFACE COURSES)

1.2 งานแอสฟัลต์คอนกรีต (ASPHALT CONCRETE)

1.2.1 [4.4(4)] งานชั้นผิวทางแอสฟัลต์คอนกรีต หนา 5.000 ซม. (ASPHALT CONCRETE WEARING COURSE)

ความหนา 5.000 ซม.

ปริมาณงาน ASPHALT CONCRETE ทั้งโครงการ	=	0.000 ตัน
ค่าขนส่งอุปกรณ์ 80 ตัน 0.000 กม. (ไม่เกิน 300 กม.) 0.000 บาท/ตัน	=	0.000 บาท/ตัน
ค่าติดตั้งเครื่องผสม : 250,000 / 0.000	=	0.000 บาท/ตัน
(กรณีที่ปริมาณงาน ASPHALT CONCRETE ทั้งโครงการ น้อยกว่า 10,000 ตัน ให้ใช้ปริมาณ ASPHALT CONCRETE	=	10,000
ค่ายาง AC (จากตารางที่ 2) 5.000 % = 0.050 ตัน @ 44,014.440 บาท/ตัน	=	2,200.722 บาท/ตัน
ค่าหินผสมแอสฟัลต์ 0.74 ลบ.ม. @ 545.920 บาท/ลบ.ม.	=	403.980 บาท/ตัน
ค่าดำเนินการ + ค่าเสื่อม (ค่าผสมวัสดุแอสฟัลต์ติกคอนกรีต)	=	501.830 บาท/ตัน
ค่าขนส่ง 0.000 กม. (ปกติใช้ L/4)	=	0.000 บาท/ตัน
ค่าดำเนินการ + ค่าเสื่อม (งานปูลาดและบดทับ ผิว AC หนา 5 ซม.บนผิวแตกโค้ด บาท/ตร.ม. x 1.000 (ตัวแปร) x 8.330 ตร.ม./ตัน)	=	107.956 บาท/ตัน
ค่าใช้จ่ายรวม	=	3,214.488 บาท/ตัน
ค่างานต้นทุน = 3,214.48 / 8.33	=	385.89 บาท/ตร.ม.

โครงการ : ประเมินราคาจ้างก่อสร้างปรับปรุงถนนแอสฟัลต์ติกคอนกรีต ถนนบรมไตรโลกนารถ ซอย 17 (ไม่ตรีจิต)
ด้วยวิธีประกวดราคาอิเล็กทรอนิกส์ (e-bidding) / จ้างก่อสร้างปรับปรุงถนนแอสฟัลต์ติกคอนกรีต ถนนบรมไตรโลกนารถ ซอย 17 (ไม่ตรีจิต)

รายละเอียดการคำนวณค่างานต้นทุนต่อหน่วย

2 งานโครงสร้าง (STRUCTURE)

2.1 งานปรับปรุงบ่อพักเดิม

2.1.1 งานปรับปรุงบ่อพัก ขนาด 1.06 x 1.30 ม.

1. งานทึบคอนกรีตขอบบ่อพัก

ค่าทึบคอนกรีต 0.092 ลบ.ม. @ 400.000 บาท/ลบ.ม.	=	36.800 บาท
ส่วนขยาย 0.092 x 1.700	=	0.156 ลบ.ม.
- ดินและตัก	=	45.290 บาท/ลบ.ม.
ขนทิ้ง 5 กม.	=	29.390 บาท/ลบ.ม.
ค่าขนคอนกรีตที่ทึบแล้วไปทิ้ง	=	11.650 บาท
ค่าทึบคอนกรีตรวมค่าขนทิ้ง	=	48.450 บาท

2. งานต่อปากบ่อพัก

ปริมาตร Non-Shrink Grout	=	0.127 ลบ.ม.
Non-Shrink Grout 1 ลบ.ม. 78.000 ถุง @ 259.000	=	20,202.000 บาท
น้ำผสมคอนกรีต 3.750 ลิตร/ถุง 78.000 @ 0.016	=	4.680 บาท
ราคา Non-Shrink Concrete	=	2,566.248 บาท
ค่าแรงเทคอนกรีต 0.127 x 467.000	=	59.309 บาท
รวมราคาค่า Non-Shrink Concrete	=	2,625.557 บาท
เหล็กเสริม RB 6 mm. 3.956 กก. @ 29,504.970	=	116.721 บาท
ลวดผูกเหล็ก 0.099 กก. @ 42.060	=	4.163 บาท
ไม้แบบ 0.940 ตร.ม. @ 320.085	=	300.879 บาท
เหล็กฉาก 4.720 เมตร @ 443.930	=	349.224 บาท
ทาสีกันสนิม 0.944 ตร.ม. @ 43.460 + 36.000	=	75.010 บาท
ค่างานต่อปากบ่อพัก	=	3,471.554 บาท
ค่างานต้นทุน	=	3,520.00 บาท/บ่อ

โครงการ : ประกวดราคาจ้างก่อสร้างปรับปรุงถนนแอสฟัลต์ติกคอนกรีต ถนนบรมไตรโลกนารถ ซอย 17 (ไม่ตรีจิต)
ด้วยวิธีประกวดราคาอิเล็กทรอนิกส์ (e-bidding) / จ้างก่อสร้างปรับปรุงถนนแอสฟัลต์ติกคอนกรีต ถนนบรมไตรโลกนารถ ซอย 17 (ไม่ตรีจิต)

รายละเอียดการคำนวณค่างานต้นทุนต่อหน่วย

2 งานโครงสร้าง (STRUCTURE)

2.1 งานปรับปรุงบ่อพักเดิม

2.1.2 งานปรับปรุงบ่อพัก ขนาด 0.80 x 0.80 ม.

1. งานทูปคอนกรีตขอบบ่อพัก

ค่าทูปคอนกรีต 0.063 ลบ.ม. @ 400.000 บาท/ลบ.ม.	=	25.200 บาท
ส่วนขยาย 0.063 x 1.700	=	0.107 ลบ.ม.
- ดินและตัก	=	45.290 บาท/ลบ.ม.
ขนทิ้ง 5 กม.	=	29.390 บาท/ลบ.ม.
ค่าขนคอนกรีตที่ทูปแล้วไปทิ้ง	=	7.990 บาท
ค่าทูปคอนกรีตรวมค่าขนทิ้ง	=	33.190 บาท

2. งานต่อปากบ่อพัก

ปริมาตร Non-Shrink Grout	=	0.087 ลบ.ม.
Non-Shrink Grout 1 ลบ.ม. 78.000 ถุง @ 259.000	=	20,202.000 บาท
น้ำผสมคอนกรีต 3.750 ลิตร/ถุง 78.000 @ 0.016	=	4.680 บาท
ราคา Non-Shrink Concrete	=	1,757.981 บาท
ค่าแรงเทคอนกรีต 0.087 x 467.000	=	40.629 บาท
รวมราคาค่า Non-Shrink Concrete	=	1,798.610 บาท
เหล็กเสริม RB 6 mm. 2.051 กก. @ 29,504.970	=	60.514 บาท
ลวดผูกเหล็ก 0.051 กก. @ 42.060	=	2.145 บาท
ไม้แบบ 0.600 ตร.ม. @ 320.085	=	192.051 บาท
เหล็กฉาก 3.200 เมตร @ 443.930	=	236.762 บาท
ทาสีกันสนิม 0.640 ตร.ม. @ 43.460 + 36.000	=	50.854 บาท
ค่างานต่อปากบ่อพัก	=	2,340.936 บาท
ค่างานต้นทุน	=	2,374.12 บาท/บ่อ

โครงการ : ประกวราคาจ้างก่อสร้างปรับปรุงถนนแอสฟัลต์ติกคอนกรีต ถนนบรมไตรโลกนารถ ซอย 17 (ไม่ตรีจิต)
ด้วยวิธีประกวดราคาอิเล็กทรอนิกส์ (e-bidding) / จ้างก่อสร้างปรับปรุงถนนแอสฟัลต์ติกคอนกรีต ถนนบรมไตรโลกนารถ ซอย 17 (ไม่ตรีจิต)

รายละเอียดการคำนวณค่างานต้นทุนต่อหน่วย

2 งานโครงสร้าง (STRUCTURE)

2.2 งานเชื่อมระบบระบายน้ำ (เพิ่มบ่อพัก 1 บ่อ)

2.2.1 R.C. MANHOLE (บ่อพัก คสล.) Size 0.76 x 1.00 m.

บ่อพัก คสล. สำหรับท่อ \varnothing 0.60 เมตร

- ตัก	=	9.180 บาท/ลบ.ม.
ส่วนยุบตัว 1.250×9.180	=	11.475 บาท/ลบ.ม.
ดิน - ขุดตัด	=	23.530 บาท/ลบ.ม.
ค่างานต้นทุนขุดดิน	=	35.005 บาท/ลบ.ม.
ทรายหยาบ	=	327.330 บาท/ลบ.ม.
ส่วนยุบตัว 1.400×327.330	=	458.262 บาท/ลบ.ม.
บดทับ = 50.900×0.750	=	38.175 บาท/ลบ.ม.
ค่างานต้นทุนทรายหยาบ	=	496.437 บาท
ดินขุด 6.930 ลบ.ม. @ 35.005	=	242.584 บาท
ทรายรองพื้น 0.069 ลบ.ม. @ 496.437	=	34.254 บาท
คอนกรีตรองพื้น 0.069 ลบ.ม. @ $1,700.930 + 329.000$	=	140.065 บาท
คอนกรีตโครงสร้าง 1.239 ลบ.ม. @ $1,775.700 + 421.000$	=	2,721.711 บาท
เหล็กเสริม 6 มม. 48.857 กก. @ $57,242.790 / 1,000.000$	=	1,441.524 บาท
เหล็กเสริม 12 มม. 42.608 กก. @ $27,737.820 / 1,000.000$	=	1,181.853 บาท
ลวดผูกเหล็ก 2.287 กก. @ 42.060	=	96.191 บาท
ไม้แบบ 12.957 ตร.ม. @ 320.085	=	4,147.341 บาท
เหล็กฉาก L-50x50x4 มม. 4.510 เมตร @ $443.930 / 6.000$	=	333.687 บาท
เหล็กแบน 150x4 มม. 6.468 เมตร @ $996.700 / 6.000$	=	1,074.442 บาท
เหล็กกล่อง 2" x 4" หนา 2.3 มม. 4.000 อัน @ 27.340	=	109.360 บาท
ทาสีกันสนิม 3.020 ตร.ม. @ $43.450 + 36.000$	=	239.939 บาท
งานรื้อถอนถนนคอนกรีตเดิม 7.240 ตร.ม. @ 77.900	=	563.996 บาท

โครงการ : ประกวดราคาจ้างก่อสร้างปรับปรุงถนนแอสฟัลต์ติกคอนกรีต ถนนบรมไตรโลกนารถ ซอย 17 (ไม่ตรีจิต)
ด้วยวิธีประกวดราคาอิเล็กทรอนิกส์ (e-bidding) / จ้างก่อสร้างปรับปรุงถนนแอสฟัลต์ติกคอนกรีต ถนนบรมไตรโลกนารถ ซอย 17 (ไม่ตรีจิต)

รายละเอียดการคำนวณค่างานต้นทุนต่อหน่วย

2 งานโครงสร้าง (STRUCTURE)

2.2 งานเชื่อมระบบระบายน้ำ (เพิ่มบ่อพัก 1 บ่อ)

2.2.1 R.C. MANHOLE (บ่อพัก คสล.) Size 0.76 x 1.00 m.

งานซ่อมแซมผิวคอนกรีต 5.860 ตร.ม. @ 315.350 = 1,847.951 บาท

งานวางท่อเพิ่มขนาด \varnothing 0.60 ม. 3.000 ท่อน @ 1,108.300 = 3,324.900 บาท

ค่างานต้นทุน = 17,499.79 บาท

โครงการ : ประกวราคาจ้างก่อสร้างปรับปรุงถนนแอสฟัลต์ติกคอนกรีต ถนนบรมไตรโลกนารถ ซอย 17 (ไม่ตรีจิด)
ด้วยวิธีประกวดราคาอิเล็กทรอนิกส์ (e-bidding) / จ้างก่อสร้างปรับปรุงถนนแอสฟัลต์ติกคอนกรีต ถนนบรมไตรโลกนารถ ซอย 17 (ไม่ตรีจิด)

รายละเอียดการคำนวณค่างานต้นทุนต่อหน่วย

3 งานเบ็ดเตล็ด

3.1 งานตีเส้นจราจร (MARKINGS)

3.1.1 THERMOPLASTIC PAINT ระดับ 1 (YELLOW & WHITE)

ค่าสี 6.000 กก./ตร.ม. @ 27.050 (บาท/กก.)	=	162.300 บาท/ตร.ม.
ค่าลูกแก้ว 0.400 กก./ตร.ม. @ 32.050 (บาท/กก.)	=	12.820 บาท/ตร.ม.
ค่า PRIMER 1.000 ตร.ม. @ 15.390 (บาท/ตร.ม.)	=	15.390 บาท/ตร.ม.
ค่าดำเนินการ (ค่าแรงและค่าเสื่อมราคาเครื่องมือฯ) @ 15.350 (บาท/ตร.ม.)	=	15.350 บาท/ตร.ม.
ค่าทดสอบความหนา, Factorการสะท้อนแสง, การสะท้อนแสง @ 0.000 (บาท/ตร.ม.)	=	0.000 บาท/ตร.ม.
ค่างานต้นทุน	=	205.86 บาท/ตร.ม.

โครงการ : ประกวดราคาจ้างก่อสร้างปรับปรุงถนนแอสฟัลติกคอนกรีต ถนนบรมไตรโลกนารถ ขอย 17 (ไม่ตรีจิต) ด้วยวิธีประกวดราคาอิเล็กทรอนิกส์ (e-bidding) / จ้างก่อสร้างปรับปรุงถนนแอสฟัลติกคอนกรีต ถนนบรมไตรโลกนารถ ขอย 17 (ไม่ตรีจิต)
 งบฯ : งบฯที่หนังสือ : อัตราดอกเบี้ยเงินกู้สำหรับใช้เป็นเกณฑ์ในการคำนวณราคากลางงานก่อสร้าง (ร้อยละ 7)

Factor F งานก่อสร้างทาง

เงินล่วงหน้าจ่าย 0.00 % ดอกเบี้ยเงินกู้ 7.00 % ต่อปี
 เงินประกันผลงานหัก 0.00 % ค่าภาษีมูลค่าเพิ่ม (VAT) 7.00 %

ค่าจ้าง (ทุน) ฐานบาท	ค่าใช้จ่ายในการดำเนินงานก่อสร้าง (%)			รวมในรูป Factor F	ภาษีมูลค่าเพิ่ม (VAT)	Factor F	Factor F ผนวก 1	Factor F ผนวก 2
	ค่าอำนาจการ	ค่าดอกเบี้ย	ค่ากำไร					
≤5.00	20.8338	1.1666	5.5000	1.2750	1.0700	1.3642	1.3848	1.4054
10.00	16.0808	1.1666	5.5000	1.2274	1.0700	1.3133	1.3345	1.3557
20.00	10.6384	1.1666	5.5000	1.1730	1.0700	1.2551	1.2742	1.2933
30.00	7.5559	1.1666	5.5000	1.1422	1.0700	1.2221	1.2394	1.2567
40.00	7.4310	1.1666	5.5000	1.1359	1.0700	1.2154	1.2342	1.2530
50.00	6.9412	1.1666	5.5000	1.1310	1.0700	1.2101	1.2290	1.2480
60.00	6.3772	1.1666	5.5000	1.1254	1.0700	1.2041	1.2230	1.2418
70.00	6.3435	1.1666	4.5000	1.1201	1.0700	1.1985	1.2177	1.2370
80.00	6.0233	1.1666	4.5000	1.1168	1.0700	1.1949	1.2143	1.2336

(Handwritten signatures and marks)

โครงการ : ประกวดราคาจ้างก่อสร้างปรับปรุงถนนแอสฟัลต์ติกคอนกรีต ถนนบรมไตรโลกนารถ ขอย 17 (ไม่ตรึง) ด้วยวิธีประกวดราคาอิเล็กทรอนิกส์ (e-bidding) / จ้างก่อสร้างปรับปรุงถนนแอสฟัลต์ติกคอนกรีต ถนนบรมไตรโลกนารถ ขอย 17 (ไม่ตรึง)
 เลขที่หนังสือ : อัตราดอกเบี้ยเงินกู้สำหรับใช้เป็นเกณฑ์ในการคำนวณราคากลางงานก่อสร้าง (ร้อยละ 7)

Factor F งานก่อสร้างทาง

เงินล่วงหน้าจ่าย 0.00 % ดอกเบี้ยเงินกู้ 7.00 % ต่อปี
 เงินประกันผลงานหัก 0.00 % ค่าภาษีมูลค่าเพิ่ม (VAT) 7.00 %

ค่าจ้าง (ทุน) สถานบาท	ค่าใช้จ่ายในการดำเนินงานก่อสร้าง (%)			รวมในรูป Factor F	ภาษีมูลค่าเพิ่ม (VAT)	Factor F	Factor F ฝนชุก 1	Factor F ฝนชุก 2
	ค่าอำนาจการ	ค่าดอกเบี้ย	ค่ากำไร					
180.00	3.9481	1.1666	4.0000	1.0911	1.0700	1.1674	1.1853	1.2031
190.00	4.2661	1.1666	3.5000	1.0893	1.0700	1.1655	1.1843	1.2031
200.00	4.2419	1.1666	3.5000	1.0890	1.0700	1.1652	1.1840	1.2027
210.00	4.1793	1.1666	3.5000	1.0884	1.0700	1.1645	1.1835	1.2024
220.00	4.0683	1.1666	3.5000	1.0873	1.0700	1.1634	1.1821	1.2009
230.00	3.9805	1.1666	3.5000	1.0864	1.0700	1.1624	1.1810	1.1997
240.00	3.8615	1.1666	3.5000	1.0852	1.0700	1.1611	1.1796	1.1980
250.00	3.7521	1.1666	3.5000	1.0841	1.0700	1.1599	1.1782	1.1965
260.00	3.6511	1.1666	3.5000	1.0831	1.0700	1.1589	1.1770	1.1951

ตีประทับ

ชภาคม 2569 15:33:37

(Handwritten signatures and marks)

โครงการ : ประกวดราคาจ้างก่อสร้างปรับปรุงถนนแอสฟัลต์คอนกรีต ถนนบรมไตรโลกนาถ ซอย 17 (ไม่ตรีจิต) ด้วยวิธีประกวดราคาอิเล็กทรอนิกส์ (e-bidding) / จ้างก่อสร้างปรับปรุงถนนแอสฟัลต์คอนกรีต ถนนบรมไตรโลกนาถ ซอย 17 (ไม่ตรีจิต)

เลขที่หนังสือ : อัตราดอกเบี้ยเงินกู้สำหรับใช้เป็นเกณฑ์ในการคำนวณราคากลางก่อนสร้าง (ร้อยละ 7)
Factor F งานก่อสร้างทาง

เงินล่วงหน้าจ่าย 0.00 % ดอกเบี้ยเงินกู้ 7.00 % ต่อปี
 เงินประกันผลงานหัก 0.00 % ค่าภาษีมูลค่าเพิ่ม (VAT) 7.00 %

ค่าจ้าง (ทุน) สานบาท	ค่าใช้จ่ายในการดำเนินงานก่อสร้าง (%)				รวมในรูป Factor F	ภาษีมูลค่าเพิ่ม (VAT)	Factor F	Factor F ผนชก 1	Factor F ผนชก 2
	ค่าอำนาจการ	คาคอกเบี้ย	ค่ากำไร	รวมค่าใช้จ่าย					
270.00	3.5577	1.1666	3.5000	8.2243	1.0822	1.0700	1.1579	1.1759	1.1939
280.00	3.4708	1.1666	3.5000	8.1374	1.0813	1.0700	1.1569	1.1748	1.1926
290.00	3.3900	1.1666	3.5000	8.0566	1.0805	1.0700	1.1561	1.1738	1.1915
300.00	3.3145	1.1666	3.5000	7.9811	1.0798	1.0700	1.1553	1.1729	1.1905
350.00	3.2735	1.1666	3.5000	7.9401	1.0794	1.0700	1.1549	1.1724	1.1900
400.00	3.1484	1.1666	3.5000	7.8150	1.0781	1.0700	1.1535	1.1712	1.1890
450.00	3.1265	1.1666	3.5000	7.7931	1.0779	1.0700	1.1533	1.1710	1.1887
500.00	3.0167	1.1666	3.5000	7.6833	1.0768	1.0700	1.1521	1.1698	1.1875
700.00	2.7734	1.1666	3.5000	7.4400	1.0744	1.0700	1.1496	1.1668	1.1841

ตีประทับ

พฤษภาคม 2569 15:33:37

โครงการ : ประกวดราคาจ้างก่อสร้างปรับปรุงถนนแอสฟัลติกคอนกรีต ถนนบรมไตรโลกนาถ ซอย 17 (ไม่ตรีจิต) ด้วยวิธีประกวดราคาอิเล็กทรอนิกส์ (e-bidding) / จ้างก่อสร้างปรับปรุงถนนแอสฟัลติกคอนกรีต ถนนบรมไตรโลกนาถ ซอย 17 (ไม่ตรีจิต)

เลขที่หนังสือ : อัตราดอกเบี้ยเงินกู้สำหรับใช้เป็นเกณฑ์ในการคำนวณราคากลางงานก่อสร้าง (ร้อยละ 7)
Factor F งานก่อสร้างทาง

เงินล่วงหน้าจ่าย 0.00 % ดอกเบี้ยเงินกู้ 7.00 % ต่อปี
 เงินประกันผลงานหัก 0.00 % ค่าภาษีมูลค่าเพิ่ม (VAT) 7.00 %

ค่าจ้าง (ทุน) ล้านบาท	ค่าใช้จ่ายในการดำเนินงานก่อสร้าง (%)			รวมในรูป Factor F	ภาษีมูลค่าเพิ่ม (VAT)	Factor F	Factor F ฝนชุก 1	Factor F ฝนชุก 2
	ค่าจ้าง ค่าดำเนินการ	ค่าดอกเบี้ย	ค่ากำไร					
≥700.00	2.7734	1.1666	3.5000	1.0744	1.0700	1.1496	1.1668	1.1841

หน้า 5 จาก 5



โครงการ : ประกวดราคาจ้างก่อสร้างปรับปรุงถนนแอสฟัลต์คอกอนกรีต ถนนบรมไตรโลกนาถ ซอย 17 (ไม่ตรีจิต) ด้วยวิธีประกวดราคาอิเล็กทรอนิกส์ (e-bidding) / จ้างก่อสร้างปรับปรุงถนนแอสฟัลต์คอกอนกรีต
เลขที่หนังสือ : อัตราดอกเบี้ยเงินกู้สำหรับใช้เป็นเกณฑ์ในการคำนวณราคากลางก่อสร้าง (ร้อยละ 7)

ค่างานต้นทุนรวมทั้งโครงการ 1,741,340.87 บาท
ผลรวมค่างานต้นทุนงานก่อสร้างทาง 1,741,340.87 บาท
แหล่งของเงินงบประมาณ 1,831,000.00 บาท
แหล่งของเงินนอกงบประมาณ 0.00 บาท

จากตาราง Factor F งานก่อสร้างทาง

เงินล่วงหน้าจ่าย 0.00 % ดอกเบี้ยเงินกู้ 7.00 % ต่อปี
เงินประกันผลงานหัก 0.00 % ค่าภาษีมูลค่าเพิ่ม (VAT) 7.00 %

Factor F งานก่อสร้างทาง

ค่างานต้นทุน	Factor F
5,000,000.00	1.3642



โครงการ : ประกวดราคาจ้างก่อสร้างปรับปรุงถนนแอสฟัลติกคอนกรีต ถนนบรมไตรโลกนารถ ซอย 17 (ไม่ตรีจิต) ด้วยวิธีประกวดราคาอิเล็กทรอนิกส์ (e-bidding)

แบบสรุปข้อมูลวัสดุและค่าดำเนินการ

งานก่อสร้างทาง สะพาน และท่อเหลี่ยม

โครงการ/งานก่อสร้าง : ประกวดราคาจ้างก่อสร้างปรับปรุงถนนแอสฟัลติกคอนกรีต ถนนบรมไตรโลกนารถ ซอย 17 (ไม่ตรีจิต) ด้วยวิธีประกวดราคาอิเล็กทรอนิกส์ (e-bidding) /
 จ้างก่อสร้างปรับปรุงถนนแอสฟัลติกคอนกรีต ถนนบรมไตรโลกนารถ ซอย 17 (ไม่ตรีจิต)

สาย	บรมไตรโลกนารถ												
ตอน	ซอย 17 (ไม่ตรีจิต)												
อยู่ในท้องที่จังหวัด	พิษณุโลก	เขตฝนตก	ปกติ	ราคาน้ำมันโซลา	41.84	บาท/ลิตร							
อัตราดอกเบี้ยเงินกู้ (MLR)		7.00%	เงินล่วงหน้าจ่าย			0.00%							
เงินประกันผลงานหัก		0.00%	ภาษีมูลค่าเพิ่ม			7.00%							

ที่	รายการ	หน่วย	ค่าวัสดุ (บาท)	ระยะขนส่ง (กม.)	ค่าขนส่ง (บาท)	ค่าขนส่ง (บาท)	ค่าขนส่ง (บาท)	ค่าตัด/ตัดเหล็ก (บาท)	รวม (บาท)	วันที่ที่กระทรวงพาณิชย์ประกาศล่าสุด	แหล่งที่มา
(11-2568)	เหล็กเส้นกลมผิวเรียบSR.24(มอก.)ขนาดเส้นผ่านศูนย์กลาง6มม. ยาว10เมตร ไม่ค้ำยัน	ตัน	25,539.54	0.00	0.00	0.00	0.00	4,900.00	26,974.73	พ.ย. 2568	
(11-2568)	ลวดผูกเหล็กลวดผูกเหล็กตอก.1.25ม	กก.	42.06	0.00	0.00	0.00	0.00	0.00	42.06	เม.ย. 2569	บันทึกสืบ
(11-2568)	เหล็กเส้นกลมผิวขอยยSD.40(มอก.)ขนาดเส้นผ่านศูนย์กลาง12มม. ยาว10เมตร	ตัน	24,206.17	0.00	0.00	0.00	3,900.00	0.00	26,777.66	พ.ย. 2568	

ตีประดิษฐ์

ช.ภาค 2569 15:33:51

โครงการ : ประกวดราคาจ้างก่อสร้างปรับปรุงถนนแอสฟัลต์ติกคอนกรีต ถนนบรมไตรโลกนารถ ซอย 17 (ไม่ตรีจิต) ด้วยวิธีประกวดราคาอิเล็กทรอนิกส์ (e-bidding)

แบบสรุปข้อมูลวัสดุและค่าดำเนินการ

งานก่อสร้างทาง สะพาน และท่อเหลี่ยม

โครงการ/งานก่อสร้าง : ประกวดราคาจ้างก่อสร้างปรับปรุงถนนแอสฟัลต์ติกคอนกรีต ถนนบรมไตรโลกนารถ ซอย 17 (ไม่ตรีจิต) ด้วยวิธีประกวดราคาอิเล็กทรอนิกส์ (e-bidding) /
 จ้างก่อสร้างปรับปรุงถนนแอสฟัลต์ติกคอนกรีต ถนนบรมไตรโลกนารถ ซอย 17 (ไม่ตรีจิต)

สาย	บรมไตรโลกนารถ												
ตอน	ซอย 17 (ไม่ตรีจิต)												
อยู่ในท้องที่จังหวัด	พิษณุโลก	เขตฝนตก	ปกติ	ราคาน้ำมันโซลา	41.84	บาท/ลิตร							
อัตราดอกเบี้ยเงินกู้ (MLR)		7.00%		เงินล่วงหน้าจ่าย		0.00%							
เงินประกันผลงานหัก		0.00%		ภาษีมูลค่าเพิ่ม		7.00%							

รายการ	หน่วย	ค่าวัสดุ (บาท)	ระยะขนส่ง (กม.)	ค่าขนส่ง (บาท)	ค่าขนส่งเพิ่ม	ค่าขนส่ง (บาท)	ค่าขึ้นคลัง (บาท)	ค่าตัด/ตัดเหล็ก (บาท)	รวม (บาท)	วันที่ที่กระทรวงพาณิชย์ประกาศล่าสุด	แหล่งที่มา
(11-2568) กิ่งอ้อยประลัยที่อายุ 28 วัน (กก./ตร.ซม.) รูปลูกบาศก์ 15*15*15 ซม. และรูปทรงกระบอก 15*30 ซม. ตร.ซีแพค วัสดุลูกบาศก์ 240 กก./ตร.ซม. และรูปทรงกระบอก 210 กก.	ลบ.ม.	1,869.16	0.00	0.00		0.00	0.00	0.00	1,691.59	พ.ย. 2568	
(11-2568) เหล็กฉากขนาด 50x4 มม. ยาว 6 เมตร	ท่อน	443.93	0.00	0.00		0.00	0.00	0.00	443.93	เม.ย. 2569	
(11-2568) ตะปูตอกไม้ชนิดผสมขนาด	กก.	45.80	0.00	0.00		0.00	0.00	0.00	45.80	เม.ย. 2569	

ตีประทับ

ชภาค 2569 15:33:51

โครงการ : ประกวดราคาจ้างก่อสร้างปรับปรุงถนนแอสฟัลต์ติกคอนกรีต ถนนบรมไตรโลกนารถ ซอย 17 (ไม่ตรีจิต) ด้วยวิธีประกวดราคาอิเล็กทรอนิกส์ (e-bidding)

**แบบสรุปข้อมูลวัสดุและค่าดำเนินการ
งานก่อสร้างทาง สะพาน และท่อเหลี่ยม**

โครงการ/งานก่อสร้าง ประกวตราคาจ้างก่อสร้างปรับปรุงถนนแอสฟัลต์ติกคอนกรีต ถนนบรมไตรโลกนารถ ซอย 17 (ไม่ตรีจิต) ด้วยวิธีประกวดราคาอิเล็กทรอนิกส์ (e-bidding) /
งานก่อสร้างปรับปรุงถนนแอสฟัลต์ติกคอนกรีต ถนนบรมไตรโลกนารถ ซอย 17 (ไม่ตรีจิต)

สาย	บรมไตรโลกนารถ												
ตอน	ซอย 17 (ไม่ตรีจิต)												
อยู่ในท้องที่จังหวัด	พิจญ์โลก	เขตฝนตก	ปกติ	ราคาน้ำมันโซลา	41.84	บาท/ลิตร							
อัตราดอกเบี้ยเงินกู้ (MLR)	7.00%	เงินล่วงหน้าจ่าย											
เงินประกันผลงานหัก	0.00%	ภาษีมูลค่าเพิ่ม											

ที่	รายการ	หน่วย	ค่าวัสดุ (บาท)	ระยะขนส่ง (กม.)	ค่าขนส่ง (บาท)	ค่าขนส่งเพิ่ม	ค่าขนส่ง (บาท)	ค่าขนส่ง (บาท)	ค่าตัด/ตัดเหล็ก (บาท)	รวม (บาท)	วันที่ที่กระทรวงพาณิชย์ประกาศล่าสุด	แหล่งที่มา
(11-2568)	ท่อระบายน้ำคอนกรีตเสริมเหล็กปากเส้นร่างชั้น3ขนาดเส้นผ่านศูนย์กลาง0.60ม. ยาว1เมตร	ท่อน	440.00	0.00	0.00		300.00	0.00	0.00	740.00	เม.ย. 2569	
(11-2568)	เหล็กเส้นกลมผิวเรียบSR.24(มอก.)ขนาดเส้นผ่านศูนย์กลาง9มม.ยาว10เมตร	ตัน	23,973.15	0.00	0.00		0.00	4,900.00		28,873.15	มี.ค. 2569	
(11-2568)	สี่เหลี่ยมมุมมนขนาด3.785ลิ	แกลลอน	579.44	0.00	0.00		0.00	0.00		579.44	พ.ย. 2568	

ตีประดิษฐ์

ชภาคม 2569 15:33:51



โครงการ : ประกวดราคาจ้างก่อสร้างปรับปรุงถนนแอสฟัลต์ติกคอนกรีต ถนนบรมไตรโลกนาถ ซอย 17 (ไม่ตรีจิต) ด้วยวิธีประกวดราคาอิเล็กทรอนิกส์ (e-bidding)

**แบบสรุปข้อมูลวัสดุและค่าดำเนินการ
งานก่อสร้างทาง สะพาน และท่อเหลี่ยม**

โครงการ/งานก่อสร้าง : ประกวดราคาจ้างก่อสร้างปรับปรุงถนนแอสฟัลต์ติกคอนกรีต ถนนบรมไตรโลกนาถ ซอย 17 (ไม่ตรีจิต) ด้วยวิธีประกวดราคาอิเล็กทรอนิกส์ (e-bidding) /
งานก่อสร้างปรับปรุงถนนแอสฟัลต์ติกคอนกรีต ถนนบรมไตรโลกนาถ ซอย 17 (ไม่ตรีจิต)

สาย	บรมไตรโลกนาถ												
ตอน	ซอย 17 (ไม่ตรีจิต)												
อยู่ในท้องที่จังหวัด	พิษณุโลก												
อัตราดอกเบี้ยเงินกู้ (MLR)		7.00%	ปกติ	ราคาน้ำมันโซลา	41.84								บาท/ลิตร
เงินประกันผลงานหัก		0.00%		เงินล่วงหน้าจ่าย									0.00%
				ภาษีมูลค่าเพิ่ม									7.00%

ที่	รายการ	หน่วย	ค่าวัสดุ (บาท)	ระยะขนส่ง (กม.)	ค่าขนส่ง (บาท)	ค่าขนส่ง (บาท)	ค่าขนส่ง (บาท)	ค่าขนส่ง (บาท)	ค่าตัด/ ตัดเหล็ก (บาท)	รวม (บาท)	วันที่ที่กระทรวง พาณิชย์ประกาศ ล่าสุด	แหล่งที่มา
5	ทรายทรายหยาบ	บาท/ลบ.ม.	275.00	20.00	52.33	0.00	0.00	0.00	0.00	327.33	พ.ค. 2569	บันทึกสืบ
6	เหล็กแบน150x4มม.	บาท	996.70	0.00	0.00	0.00	0.00	0.00	0.00	996.70	พ.ค. 2569	บันทึกสืบ
7	เหล็กกล่อง2"x4"หนา2.3มม.	บาท	865.00	0.00	0.00	0.00	0.00	0.00	0.00	865.00	พ.ค. 2569	บันทึกสืบ
8	ปูนเกราที่ไม่หตั่ว	บาท/ถุง	259.00	0.00	0.00	0.00	0.00	0.00	0.00	259.00	พ.ค. 2569	บันทึกสืบ
9	(11- 2568)กำลังอัดประลัยที่อายุ28วัน(กก./ตร. ชม.)รูปลูกบาศก์15*15*15ชม.และรูปทรง กระบอก15*30ชม.ตราซีแพค*รูปลูกบาศก์	ลบ.ม.	1,700.93	0.00	0.00	0.00	0.00	0.00	0.00	1,700.93	เม.ย. 2569	บันทึกสืบ

ตีประทับ
ชภาค 2569 15:33:51

(Handwritten signatures and marks)

โครงการ : ประกวดราคาจ้างก่อสร้างปรับปรุงถนนแอสฟัลติกคอนกรีต ถนนบรมไตรโลกนารถ ซอย 17 (ไม่ตรีจิด) ด้วยวิธีประกวดราคาอิเล็กทรอนิกส์ (e-bidding)

**แบบสรุปข้อมูลวัสดุและค่าดำเนินการ
งานก่อสร้างทาง สะพาน และท่อเหลี่ยม**

โครงการ/งานก่อสร้าง ประกวดราคาจ้างก่อสร้างปรับปรุงถนนแอสฟัลติกคอนกรีต ถนนบรมไตรโลกนารถ ซอย 17 (ไม่ตรีจิด) ด้วยวิธีประกวดราคาอิเล็กทรอนิกส์ (e-bidding) /
จากก่อสร้างปรับปรุงถนนแอสฟัลติกคอนกรีต ถนนบรมไตรโลกนารถ ซอย 17 (ไม่ตรีจิด)

สาย บรมไตรโลกนารถ	เขตฝนตก	ปกติ	ราคามันโซลา	41.84	บาท/ลิตร
ตอน ซอย 17 (ไม่ตรีจิด)					
อยู่ในท้องที่จังหวัด พิษณุโลก					
อัตราดอกเบี้ยเงินกู้ (MLR)	7.00%	เงินล่วงหน้าจ่าย			0.00%
เงินประกันผลงานหัก	0.00%	ภาษีมูลค่าเพิ่ม			7.00%

ที่	รายการ	หน่วย	ค่าวัสดุ (บาท)	ระยะขนส่ง (กม.)	ค่าขนส่ง (บาท)	ค่าขนส่ง (บาท)	ค่าขนส่ง (บาท)	ค่าตัด/ ตัดเหล็ก (บาท)	รวม (บาท)	วันที่ที่กระทรวง พาณิชย์ประกาศ ล่าสุด	แหล่งที่มา
2	และรูปทรงกระบอก140กก.	ลบ.ม.	1,700.93	0.00	0.00	0.00	0.00	0.00	1,700.93	เม.ย. 2569	
3	(04-2569)หินนอร์ชขนาด2.1ลิตรตราNECO	กระป๋อง	228.97	0.00	0.00	0.00	0.00	0.00	228.97	เม.ย. 2569	
1	(04-2569)สีรองพื้นโลหะขนาด3.785ลิตรตราพีดี(รีสคอนชนิดพิเศษเบอร์100)	แกลลอน	439.25	0.00	0.00	0.00	0.00	0.00	439.25	เม.ย. 2569	
2	(03-2569)ไม้กะบากไม้กะบากไม้เสขนาด1x8นี้ยาว4-4.50เมตร	ลบ.ฟ.	560.75	0.00	0.00	0.00	0.00	0.00	560.75	มี.ค. 2569	
3	(04-2569)เหล็กเส้นกลมผิวเรียบSR.24	ตัน	24,604.97	0.00	0.00	0.00	0.00	4,900.00	29,504.97	เม.ย. 2569	

ผู้ประดิษฐ์

๒๕๖๙ ๒๕๖๙ ๑๕:๓๓:๕๑

โครงการ : ประกวดราคาจ้างก่อสร้างปรับปรุงถนนแอสฟัลท์ติกคอนกรีต ถนนบรมไตรโลกนารถ ซอย 17 (ไมตรีจิต)
 ด้วยวิธีประกวดราคาอิเล็กทรอนิกส์ (e-bidding) / จ้างก่อสร้างปรับปรุงถนนแอสฟัลท์ติกคอนกรีต ถนนบรมไตรโลกนารถ ซอย 17 (ไมตรีจิต)

เลขที่หนังสือ : ค่วนที่สุด ที่ กค 0421.5/ว 18
 ตารางค่าขนส่งวัสดุก่อสร้าง รถบรรทุก 6 ล้อ (กรณีน้ำหนักรวมไม่เกิน 15 ตัน)

ภูมิภาคเป็น ที่ราบ ผิวดินลาดยาง และการจราจรปกติ

ราคาน้ำมันเชื้อเพลิงโซล่า ที่ อำเภอเมือง 41.00 - 41.99 บาท /ลิตร

ระยะขนส่ง	ค่าบรรทุก (บาท/ตัน)	ค่าบรรทุก (บาท/ลบ.ม.)
-----------	------------------------	--------------------------

1	14.10	19.74
2	16.29	22.81
3	18.49	25.89
4	20.68	28.96
5	22.88	32.03
6	25.08	35.11
7	27.94	39.12
8	31.59	44.23
9	35.24	49.34
10	38.90	54.46
11	42.55	59.57
12	46.20	64.68
13	49.85	69.79
14	53.50	74.90
15	57.15	80.02
16	60.81	85.13
17	64.46	90.24
18	68.11	95.35
19	71.76	100.46
20	75.41	105.58
21	79.06	110.69

ระยะขนส่ง	ค่าบรรทุก (บาท/ตัน)	ค่าบรรทุก (บาท/ลบ.ม.)
22	82.72	115.80
23	86.37	120.92
24	90.02	126.03
25	93.67	131.14
26	97.32	136.25
27	100.97	141.36
28	104.63	146.48
29	108.28	151.59
30	111.93	156.70
31	115.58	161.81
32	119.23	166.92
33	122.89	172.04
34	126.53	177.15
35	130.19	182.26
36	133.84	187.38
37	137.49	192.49
38	141.14	197.60
39	144.79	202.71
40	148.45	207.83
41	152.10	212.94
42	155.75	218.05
43	159.40	223.16
44	163.05	228.27

ระยะขนส่ง	ค่าบรรทุก (บาท/ตัน)	ค่าบรรทุก (บาท/ลบ.ม.)
45	166.70	233.38
46	170.36	238.50
47	174.01	243.62
48	177.66	248.73
49	181.31	253.84
50	184.97	258.95
51	188.62	264.07
52	192.26	269.17
53	195.92	274.28
54	199.57	279.40
55	203.22	284.51
56	206.88	289.63
57	210.53	294.74
58	214.17	299.84
59	217.82	304.95
60	221.48	310.07
61	225.14	315.20
62	228.79	320.30
63	232.44	325.41
64	236.09	330.52
65	239.75	335.65
66	243.39	340.75
67	247.04	345.86

นพดล ดีประดิษฐ์

15 พฤษภาคม 2569 15:34:11

หน้า 1 จาก 4

โครงการ : ประกวดราคาจ้างก่อสร้างปรับปรุงถนนแอสฟัลต์ติกคอนกรีต ถนนบรมไตรโลกนารถ ซอย 17 (ไมตรีจิต)
 ด้วยวิธีประกวดราคาอิเล็กทรอนิกส์ (e-bidding) / จ้างก่อสร้างปรับปรุงถนนแอสฟัลต์ติกคอนกรีต ถนนบรมไตรโลกนารถ ซอย 17 (ไมตรีจิต)

ระยะขนส่ง	ค่าบรรทุก (บาท/ตัน)	ค่าบรรทุก (บาท/ลบ.ม.)
68	250.69	350.97
69	254.35	356.09
70	258.00	361.20
71	261.66	366.32
72	265.31	371.43
73	268.96	376.54
74	272.60	381.63
75	276.26	386.76
76	279.91	391.87
77	283.55	396.98
78	287.21	402.09
79	290.86	407.20
80	294.51	412.32
81	298.16	417.43
82	301.82	422.54
83	305.46	427.65
84	309.14	432.79
85	312.78	437.89
86	316.41	442.98
87	320.07	448.10
88	323.73	453.22
89	327.37	458.32
90	331.04	463.45
91	334.69	468.57
92	338.34	473.68

ระยะขนส่ง	ค่าบรรทุก (บาท/ตัน)	ค่าบรรทุก (บาท/ลบ.ม.)
93	341.98	478.77
94	345.63	483.88
95	349.31	489.03
96	352.94	494.11
97	356.59	499.22
98	360.25	504.36
99	363.91	509.47
100	367.54	514.56
101	371.20	519.67
102	374.87	524.82
103	378.52	529.93
104	382.15	535.02
105	385.80	540.13
106	389.47	545.26
107	393.12	550.37
108	396.78	555.49
109	400.42	560.59
110	404.07	565.70
111	407.75	570.84
112	411.39	575.94
113	415.05	581.07
114	418.68	586.15
115	422.33	591.26
116	425.99	596.39
117	429.62	601.47

ระยะขนส่ง	ค่าบรรทุก (บาท/ตัน)	ค่าบรรทุก (บาท/ลบ.ม.)
118	433.27	606.57
119	436.93	611.70
120	440.61	616.85
121	444.25	621.95
122	447.91	627.07
123	451.53	632.14
124	455.21	637.30
125	458.86	642.41
126	462.53	647.54
127	466.15	652.61
128	469.78	657.70
129	473.43	662.80
130	477.10	667.93
131	480.78	673.09
132	484.41	678.17
133	488.05	683.27
134	491.71	688.40
135	495.39	693.54
136	499.01	698.61
137	502.64	703.70
138	506.36	708.91
139	509.95	713.94
140	513.63	719.08
141	517.25	724.15
142	520.96	729.34

โครงการ : ประเมินราคาจ้างก่อสร้างปรับปรุงถนนแอสฟัลต์ติกคอนกรีต ถนนบรมไตรโลกนารถ ซอย 17 (ไม่ตรีจิต)
 ด้วยวิธีประกวดราคาอิเล็กทรอนิกส์ (e-bidding) / จ้างก่อสร้างปรับปรุงถนนแอสฟัลต์ติกคอนกรีต ถนนบรมไตรโลกนารถ ซอย 17 (ไม่ตรีจิต)

ระยะขนส่ง	ค่าบรรทุก (บาท/ตัน)	ค่าบรรทุก (บาท/ลบ.ม.)
143	524.60	734.44
144	528.26	739.56
145	531.86	744.60
146	535.54	749.76
147	539.16	754.83
148	542.88	760.03
149	546.52	765.13
150	550.18	770.26
151	553.77	775.28
152	557.46	780.44
153	561.07	785.50
154	564.78	790.70
155	568.42	795.79
156	572.07	800.90
157	575.73	806.03
158	579.41	811.17
159	583.00	816.21
160	586.70	821.39
161	590.32	826.45
162	593.95	831.53
163	597.59	836.63
164	601.25	841.75
165	604.91	846.88
166	608.59	852.03
167	612.28	857.19

ระยะขนส่ง	ค่าบรรทุก (บาท/ตัน)	ค่าบรรทุก (บาท/ลบ.ม.)
168	615.88	862.23
169	619.59	867.43
170	623.21	872.50
171	626.84	877.58
172	630.49	882.68
173	634.14	887.80
174	637.81	892.93
175	641.48	898.07
176	645.06	903.08
177	648.76	908.26
178	652.47	913.45
179	656.07	918.50
180	659.69	923.56
181	663.31	928.64
182	667.07	933.90
183	670.72	939.01
184	674.38	944.13
185	677.92	949.09
186	681.60	954.24
187	685.29	959.41
188	688.99	964.59
189	692.57	969.60
190	696.30	974.82
191	699.90	979.86
192	703.51	984.91

ระยะขนส่ง	ค่าบรรทุก (บาท/ตัน)	ค่าบรรทุก (บาท/ลบ.ม.)
193	707.26	990.17
194	710.89	995.25
195	714.54	1,000.35
196	718.19	1,005.46
197	721.85	1,010.58
198	725.52	1,015.72
199	729.05	1,020.67
200	732.74	1,025.84
201.0 - 1000.0	3.66	5.13

โครงการ : ประกวดราคาจ้างก่อสร้างปรับปรุงถนนแอสฟัลต์ติกคอนกรีต ถนนบรมไตรโลกนารถ ซอย 17 (ไมตรีจิต)
ด้วยวิธีประกวดราคาอิเล็กทรอนิกส์ (e-bidding) / จ้างก่อสร้างปรับปรุงถนนแอสฟัลต์ติกคอนกรีต ถนนบรมไตรโลกนารถ ซอย 17 (ไมตรีจิต)

- ระยะขนส่งตั้งแต่ 201.00 กม. ถึง 1000.00
ค่าขนส่งคิดเป็น กม. ละ 3.66 บาท/ตัน
5.13 บาท/ลบ.ม.
- การคิดค่าขนส่ง ใช้ระยะทางขนส่ง คูณด้วยอัตราค่าขนส่งต่อตัน
หรือต่อ ลบ.ม.
- อัตราน้ำมันเชื้อเพลิงเฉลี่ย 41.50 บาท/ลิตร

โครงการ : ประกวดราคาจ้างก่อสร้างปรับปรุงถนนแอสฟัลต์ติกคอนกรีต ถนนบรมไตรโลกนารถ ซอย 17 (ไมตรีจิต)
 ด้วยวิธีประกวดราคาอิเล็กทรอนิกส์ (e-bidding) / จ้างก่อสร้างปรับปรุงถนนแอสฟัลต์ติกคอนกรีต ถนนบรมไตรโลกนารถ ซอย 17 (ไมตรีจิต)

ตารางค่าขนส่งวัสดุก่อสร้าง รถบรรทุก 10 ล้อ และรถลากพ่วง (กรณีน้ำหนักรวมไม่เกิน 47 ตัน) เลขที่หนังสือ : ด่วนที่สุด ที่ กค 0421.5/ว 18

ภูมิภาคเป็น ที่ราบ ผิวดินลาดยาง และการจราจรปกติ

ราคาน้ำมันเชื้อเพลิงโซล่า ที่ อำเภอเมือง 41.00 - 41.99 บาท /ลิตร

ระยะขนส่ง	ค่าบรรทุก (บาท/ตัน)	ค่าบรรทุก (บาท/ลบ.ม.)
-----------	------------------------	--------------------------

1	4.78	6.70
2	6.45	9.03
3	8.12	11.37
4	9.79	13.70
5	11.45	16.03
6	13.12	18.37
7	14.79	20.71
8	16.46	23.04
9	18.13	25.38
10	19.79	27.71
11	21.46	30.05
12	23.13	32.38
13	24.80	34.72
14	26.47	37.05
15	28.19	39.47
16	30.03	42.04
17	31.86	44.61
18	33.70	47.18
19	35.54	49.76
20	37.38	52.33
21	39.22	54.90

ระยะขนส่ง	ค่าบรรทุก (บาท/ตัน)	ค่าบรรทุก (บาท/ลบ.ม.)
22	41.05	57.47
23	42.89	60.05
24	44.73	62.62
25	46.57	65.20
26	48.40	67.77
27	50.24	70.34
28	52.08	72.92
29	53.92	75.48
30	55.76	78.06
31	57.60	80.63
32	59.43	83.21
33	61.27	85.78
34	63.11	88.35
35	64.94	90.92
36	66.79	93.50
37	68.62	96.07
38	70.46	98.64
39	72.30	101.22
40	74.14	103.79
41	75.97	106.36
42	77.82	108.94
43	79.65	111.50
44	81.49	114.08

ระยะขนส่ง	ค่าบรรทุก (บาท/ตัน)	ค่าบรรทุก (บาท/ลบ.ม.)
45	83.33	116.66
46	85.17	119.24
47	87.01	121.81
48	88.83	124.37
49	90.68	126.95
50	92.52	129.52
51	94.36	132.10
52	96.19	134.66
53	98.02	137.23
54	99.86	139.81
55	101.71	142.39
56	103.54	144.95
57	105.37	147.52
58	107.21	150.10
59	109.06	152.68
60	110.90	155.26
61	112.73	157.83
62	114.57	160.40
63	116.41	162.97
64	118.25	165.55
65	120.08	168.11
66	121.93	170.70
67	123.76	173.26

โครงการ : ประกวดราคาจ้างก่อสร้างปรับปรุงถนนแอสฟัลท์ติกคอนกรีต ถนนบรมไตรโลกนารถ ซอย 17 (ไมตรีจิต)
 ด้วยวิธีประกวดราคาอิเล็กทรอนิกส์ (e-bidding) / จ้างก่อสร้างปรับปรุงถนนแอสฟัลท์ติกคอนกรีต ถนนบรมไตรโลกนารถ ซอย 17 (ไมตรีจิต)

ระยะขนส่ง	ค่าบรรทุก (บาท/ตัน)	ค่าบรรทุก (บาท/ลบ.ม.)
68	125.59	175.83
69	127.43	178.40
70	129.27	180.98
71	131.11	183.56
72	132.96	186.15
73	134.79	188.70
74	136.64	191.30
75	138.47	193.86
76	140.30	196.42
77	142.14	198.99
78	143.98	201.57
79	145.82	204.14
80	147.66	206.73
81	149.51	209.31
82	151.33	211.86
83	153.18	214.45
84	155.00	217.00
85	156.86	219.60
86	158.69	222.16
87	160.52	224.72
88	162.35	227.29
89	164.18	229.85
90	166.06	232.48
91	167.89	235.05
92	169.70	237.58

ระยะขนส่ง	ค่าบรรทุก (บาท/ตัน)	ค่าบรรทุก (บาท/ลบ.ม.)
93	171.54	240.16
94	173.39	242.74
95	175.23	245.33
96	177.09	247.92
97	178.90	250.46
98	180.75	253.05
99	182.57	255.59
100	184.43	258.20
101	186.24	260.74
102	188.11	263.36
103	189.93	265.91
104	191.75	268.46
105	193.63	271.08
106	195.46	273.64
107	197.28	276.20
108	199.11	278.76
109	200.95	281.32
110	202.78	283.89
111	204.62	286.46
112	206.45	289.03
113	208.29	291.61
114	210.13	294.19
115	211.98	296.77
116	213.82	299.35
117	215.67	301.94

ระยะขนส่ง	ค่าบรรทุก (บาท/ตัน)	ค่าบรรทุก (บาท/ลบ.ม.)
118	217.52	304.53
119	219.37	307.12
120	221.16	309.62
121	223.02	312.22
122	224.87	314.82
123	226.67	317.33
124	228.53	319.94
125	230.39	322.55
126	232.19	325.06
127	234.06	327.68
128	235.93	330.30
129	237.73	332.82
130	239.60	335.44
131	241.40	337.96
132	243.20	340.49
133	245.09	343.12
134	246.89	345.65
135	248.78	348.29
136	250.58	350.82
137	252.48	353.47
138	254.29	356.00
139	256.10	358.53
140	257.91	361.07
141	259.81	363.73
142	261.62	366.27

โครงการ : ประเมินราคาจ้างก่อสร้างปรับปรุงถนนแอสฟัลท์ติกคอนกรีต ถนนบรมไตรโลกนารถ ซอย 17 (ไมตรีจิต)
 ด้วยวิธีประกวดราคาอิเล็กทรอนิกส์ (e-bidding) / จ้างก่อสร้างปรับปรุงถนนแอสฟัลท์ติกคอนกรีต ถนนบรมไตรโลกนารถ ซอย 17 (ไมตรีจิต)

ระยะขนส่ง	ค่าบรรทุก (บาท/ตัน)	ค่าบรรทุก (บาท/ลบ.ม.)
143	263.44	368.81
144	265.35	371.48
145	267.16	374.03
146	268.98	376.58
147	270.80	379.12
148	272.62	381.67
149	274.54	384.36
150	276.37	386.92
151	278.19	389.47
152	280.02	392.03
153	281.85	394.59
154	283.68	397.15
155	285.51	399.71
156	287.34	402.28
157	289.17	404.84
158	291.01	407.41
159	292.84	409.98
160	294.68	412.55
161	296.52	415.13
162	298.36	417.70
163	300.20	420.28
164	302.04	422.86
165	303.89	425.44
166	305.73	428.02
167	307.58	430.61

ระยะขนส่ง	ค่าบรรทุก (บาท/ตัน)	ค่าบรรทุก (บาท/ลบ.ม.)
168	309.43	433.20
169	311.28	435.79
170	313.13	438.38
171	314.98	440.97
172	316.84	443.57
173	318.56	445.98
174	320.42	448.58
175	322.28	451.19
176	324.14	453.79
177	326.00	456.40
178	327.86	459.01
179	329.59	461.42
180	331.45	464.03
181	333.32	466.65
182	335.19	469.26
183	337.06	471.88
184	338.78	474.30
185	340.66	476.92
186	342.53	479.55
187	344.41	482.18
188	346.14	484.59
189	348.02	487.22
190	349.90	489.86
191	351.78	492.50
192	353.51	494.91

ระยะขนส่ง	ค่าบรรทุก (บาท/ตัน)	ค่าบรรทุก (บาท/ลบ.ม.)
193	355.39	497.55
194	357.28	500.20
195	359.01	502.61
196	360.90	505.26
197	362.79	507.91
198	364.52	510.33
199	366.42	512.98
200	368.31	515.64
201.0 - 1000.0	1.84	2.58

โครงการ : ประกวดราคาจ้างก่อสร้างปรับปรุงถนนแอสฟัลต์ติกคอนกรีต ถนนบรมไตรโลกนารถ ซอย 17 (ไมตรีจิต)
ด้วยวิธีประกวดราคาอิเล็กทรอนิกส์ (e-bidding) / จ้างก่อสร้างปรับปรุงถนนแอสฟัลต์ติกคอนกรีต ถนนบรมไตรโลกนารถ ซอย 17 (ไมตรีจิต)

- ระยะขนส่งตั้งแต่ 201.00 กม. ถึง 1000.00
ค่าขนส่งคิดเป็น กม. ละ 1.84 บาท/ตัน
2.58 บาท/ลบ.ม.
- การคิดค่าขนส่ง ใช้ระยะทางขนส่ง คูณด้วยอัตราค่าขนส่งต่อตัน
หรือต่อ ลบ.ม.
- อัตราน้ำมันเชื้อเพลิงเฉลี่ย 41.50 บาท/ลิตร

โครงการ : ประมวลราคาจ้างก่อสร้างปรับปรุงถนนแอสฟัลท์ติกคอนกรีต ถนนบรมไตรโลกนารถ ซอย 17 (ไมตรีจิต)
ด้วยวิธีประกวดราคาอิเล็กทรอนิกส์ (e-bidding) / จ้างก่อสร้างปรับปรุงถนนแอสฟัลท์ติกคอนกรีต ถนนบรมไตรโลกนารถ ซอย 17 (ไมตรีจิต)

เลขที่หนังสือ : ประกาศคณะกรรมการราคากลาง ลว. 19 ต.ค. 61
รายงาน คำดำเนินการและค่าเสื่อมราคาเครื่องจักร

ราคาน้ำมันเชื้อเพลิงโซล่า ที่ อำเภอเมือง 41.00 - 41.99 บาท / ลิตร

ลำดับ	ลักษณะงาน	หน่วย	หน่วยค่าดำเนินการ บาท/หน่วย	ค่าเสื่อมราคา (บาท)		รวมค่างาน (บาท)	
				ปกติ	ฝนชุก	ปกติ	ฝนชุก
1	งานวางบ่าชุดตอ						
	ขนาดเบา	ตร.ม.	1.65	0.22	0.28	1.87	1.93
	ขนาดหนัก	ตร.ม.	5.31	0.78	0.98	6.09	6.29
	ขนาดกลาง	ตร.ม.	3.47	0.55	0.69	4.02	4.16
2	งานดินคันทาง						
	ขุด - ขน	ลบ.ม. หลวม	20.63	3.51	4.39	24.14	25.02
	บดทับ	ลบ.ม. แน่น	40.10	10.80	13.50	50.90	53.60
3	งานตัด - ขึ้นรูปคันทาง						
	ดิน - ขุดตัด	ลบ.ม. ปกติ	20.47	3.06	3.83	23.53	24.30
	- ดินและตัก	ลบ.ม. หลวม	68.11	19.00	23.75	87.11	91.86
	หินแข็ง - เจาะระเบิด	ลบ.ม. ปกติ	67.66	4.66	5.83	72.32	73.49
	- ดินและตัก	ลบ.ม. หลวม	40.11	5.18	6.48	45.29	46.59
	หินผุ - ขุดตัด	ลบ.ม. ปกติ	33.59	3.34	4.18	36.93	37.77
	- ตัก	ลบ.ม. หลวม	7.48	1.70	2.13	9.18	9.61
4	งานวัสดุคัดเลือก ลูกเรียงรองพื้นทาง						
	ขุด - ขน	ลบ.ม. หลวม	28.89	6.52	8.15	35.41	37.04
	บดทับ	ลบ.ม. แน่น	48.11	12.96	16.20	61.07	64.31
	ผสม (ผสมกับวัสดุอื่นๆ)	ลบ.ม. แน่น	9.21	1.46	1.83	10.67	11.04
5	งานไหลทางลูกเรียง ผสม - บดทับ						
	ผสม (ผสมกับวัสดุอื่นๆ)	ลบ.ม. แน่น	17.32	2.75	3.44	20.07	20.76
	บดทับ	ลบ.ม. แน่น	57.09	20.90	26.13	77.99	83.22

นพดล ดีประดิษฐ์

15 พฤษภาคม 2569 15:34:17

โครงการ : ประมวลราคาจ้างก่อสร้างปรับปรุงถนนแอสฟัลต์ติกคอนกรีต ถนนบรมไตรโลกนารถ ซอย 17 (ไมตรีจิต)

เลขที่หนังสือ : ประกาศคณะกรรมการราคากลาง ลว. 19 ต.ค. 61

ลำดับ	ลักษณะงาน	หน่วย	หน่วยค่าดำเนินการ บาท/หน่วย	ค่าเสื่อมราคา (บาท)		รวมค่างาน (บาท)	
				ปกติ	ฝนชุก	ปกติ	ฝนชุก
6	งานพื้นทาง (หินคลุก)						
	ผสม (Blend)	ลบ.ม. แน่น	22.08	4.20	5.25	26.28	27.33
	บดทับ	ลบ.ม. แน่น	70.16	25.71	32.14	95.87	102.30
7	งานตัดแต่งชั้นบันได	ลบ.ม. แน่น	7.27	1.66	2.08	8.93	9.35
8	งานขุดรื้อคันทางเดิมแล้วบดทับ						
	ลูกรัง 10 ซม.	ตร.ม.	9.93	2.11	2.64	12.04	12.57
	ผิว AC 5 ซม.	ตร.ม.	10.69	1.75	2.19	12.44	12.88
	หินคลุก 10 ซม.	ตร.ม.	12.13	3.38	4.23	15.51	16.36
9	งานลาดยางไพรม์โค้ด	ตร.ม.	8.08	0.62	0.78	8.70	8.86
10	งานลาดยางแทคโค้ด	ตร.ม.	7.48	0.88	1.10	8.36	8.58
11	งานผิวทางแบบบาง						
	ชั้นเดียว (1/2 ")	ตร.ม.	17.28	2.21	2.76	19.49	20.04
	สองชั้น (1 " + 1/2 ")	ตร.ม.	52.00	6.64	8.30	58.64	60.30
	สองชั้น (3/4 " + 3/8 ")	ตร.ม.	35.50	4.54	5.68	40.04	41.18
	ชั้นเดียว (3/4 ")	ตร.ม.	23.88	3.05	3.81	26.93	27.69
12	งานเคลือบหิน ขจัดฝุ่น (Pre - Coat)						
	ชั้นเดียว (1/2 ")	ลบ.ม. ทลวม	2.01	0.49	0.61	2.50	2.62
	สองชั้น (1 " + 1/2 ")	ลบ.ม. ทลวม	6.04	1.47	1.84	7.51	7.88
	สองชั้น (3/4 " + 3/8 ")	ลบ.ม. ทลวม	4.12	1.00	1.25	5.12	5.37
	ชั้นเดียว (3/4 ")	ลบ.ม. ทลวม	2.77	0.68	0.85	3.45	3.62
13	งานผิวทางแอสฟัลต์ติกคอนกรีต						
	ค่าผสมวัสดุแอสฟัลต์ติกคอนกรีต	ตัน	485.06	16.77	20.96	501.83	506.02
	งานปูลาดและบดทับ ผิว AC หนา 5 ซม.บนผิวแทคโค้ด	ตร.ม.	10.68	2.28	2.85	12.96	13.53
	งานปูลาดและบดทับ ผิว AC หนา 5 ซม.บนผิวไพรม์โค้ด	ตร.ม.	14.02	2.82	3.53	16.84	17.55

นพดล ดีประดิษฐ์

15 พฤษภาคม 2569 15:34:17

หน้า 4 จาก 4

โครงการ : ประกวดราคาจ้างก่อสร้างปรับปรุงถนนแอสฟัลท์ติกคอนกรีต ถนนบรมไตรโลกนารถ ซอย 17 (ไมตรีจิต)

เลขที่หนังสือ : ประกาศคณะกรรมการราคากลาง ลว. 19 ต.ค. 61

ลำดับ	ลักษณะงาน	หน่วย	หน่วยค่าดำเนินการ บาท/หน่วย	ค่าเสื่อมราคา (บาท)		รวมค่างาน (บาท)	
				ปกติ	ฝนชุก	ปกติ	ฝนชุก
	ค่าขนส่งอุปกรณ์ 80 ตัน ระยะขนส่ง 100-300 กม. ค่าติดตั้งเครื่องผสม	ครั้ง	250,000.00	0.00	0.00	0.00	0.00
14	งานผิวทางคอนกรีต						
	ค่าติดตั้งเครื่องผสม	ครั้ง	150,000.00	0.00	0.00	0.00	0.00
	ค่าบ่มผิวทางคอนกรีต	ตร.ม.	9.70	1.06	1.33	10.76	11.03
	ค่าหยอดยางรอยต่อคอนกรีต	เมตร	14.62	2.39	2.99	17.01	17.61
	ค่าตัดรอยต่อคอนกรีต และหยอดยาง	เมตร	23.54	2.53	3.16	26.07	26.70
	ค่าปูผิวคอนกรีต	ตร.ม.	10.73	1.92	2.40	12.65	13.13
	ค่าแบบข้างติดตามยาว 2 ข้าง	เมตร	15.26	5.34	6.68	20.60	21.94
	ค่าขนส่งคอนกรีต	ลบ.ม./กม.	15.92	1.74	2.18	17.66	18.10
	ค่าผสมคอนกรีต	ลบ.ม.	198.29	35.15	43.94	233.44	242.23
15	งาน Stabilized Layer						
	ค่าผสมวัสดุ ลูกกรัง	ลบ.ม. แน่น	37.15	11.03	13.79	48.18	50.94
	ค่าบ่มวัสดุ หินคลุก	ลบ.ม. แน่น	48.51	5.29	6.61	53.80	55.12
	ค่าผสมวัสดุ หินคลุก	ลบ.ม. แน่น	40.87	11.03	13.79	51.90	54.66
	ค่าบ่มวัสดุ ลูกกรัง	ลบ.ม. แน่น	48.51	5.29	6.61	53.80	55.12
16	งาน Pavement In Place Recycling						
	ขุดลึกเฉลี่ย 15 ซม.	ตร.ม.	24.45	5.92	7.40	30.37	31.85
	ขุดลึกเฉลี่ย 30 ซม.	ตร.ม.	48.90	11.83	14.79	60.73	63.69
	ขุดลึกเฉลี่ย 25 ซม.	ตร.ม.	40.75	9.86	12.33	50.61	53.08
	ขุดลึกเฉลี่ย 20 ซม.	ตร.ม.	30.56	7.39	9.24	37.95	39.80
17	งาน Slurry Seal	ตร.ม.	12.17	2.07	2.59	14.24	14.76
18	งาน Fog Spray	ตร.ม.	2.84	0.39	0.49	3.23	3.33
19	งาน Hot Mixed Recycling (บดทับ)						

โครงการ : ประมวลราคาจ้างก่อสร้างปรับปรุงถนนแอสฟัลต์ติกคอนกรีต ถนนบรมไตรโลกนารถ ซอย 17 (ไมตรีจิต)

เลขที่หนังสือ : ประกาศคณะกรรมการราคากลาง ลว. 19 ต.ค. 61

ลำดับ	ลักษณะงาน	หน่วย	หน่วยค่าดำเนินการ บาท/หน่วย	ค่าเสื่อมราคา (บาท)		รวมค่างาน (บาท)	
				ปกติ	ฝนชุก	ปกติ	ฝนชุก
	ขุดลึก 3 ซม.	ตร.ม.	47.95	5.86	7.33	53.81	55.28
	ขุดลึก 6 ซม.	ตร.ม.	95.19	9.00	11.25	104.19	106.44
	ขุดลึก 5 ซม.	ตร.ม.	78.48	8.11	10.14	86.59	88.62
	ขุดลึก 4 ซม.	ตร.ม.	64.76	7.39	9.24	72.15	74.00
20	งาน Milling						
	ขุดลึก 5 ซม.	ตร.ม.	12.77	1.97	2.46	14.74	15.23
	ขุดลึก 10 ซม.	ตร.ม.	14.90	2.30	2.88	17.20	17.78
21	งานถนนดินซีเมนต์ปรับปรุงคุณภาพด้วยยางธรรมชาติ						
	ค่าเกลี่ยผสม	ลบ.ม.แน่น	21.34	2.44	3.05	23.78	24.39

โครงการ : ประกวราคาจ้างก่อสร้างปรับปรุงถนนแอสฟัลต์ติกคอนกรีต ถนนบรมไตรโลกนารถ ซอย 17 (ไม่ตรีจิต) ด้วยวิธีประกวดราคาอิเล็กทรอนิกส์ (e-

รายละเอียดการคำนวณค่างานต่อหน่วย - ไม้แบบ

ไม้แบบสำหรับงานทั่วไป = ไม้แบบ (2) พื้นที่ 1 ตารางเมตร

ไม้กระบอกหรือไม้อย่างหรือเทียบเท่า 1 ลบ.ฟ. @ 560.750	=	560.750 บาท/ตร.ม.
ไม้คร่าว 0.30 ลบ.ฟ. @ 560.750	=	168.225 บาท/ตร.ม.
ไม้ค้ำยันไม้แบบ 0.30 ต้น @ 150.000 (ขนาดเส้นผ่านศูนย์กลาง 4 x 4.00 ม.)	=	45.000 บาท/ตร.ม.
ตะปู 0.25 กก. @ 45.800	=	11.450 บาท/ตร.ม.
รวม	=	785.42 บาท/ตร.ม. (1)
เนื่องจากใช้งานประมาณ 5 ครั้งจาก (1)	=	157.085 บาท/ตร.ม.
ค่าแรง	=	163.000 บาท/ตร.ม.
น้ำมันทาผิวไม้	=	0.000 บาท/ตร.ม.
รวม	=	320.08 บาท/ตร.ม.

ขอมูลราคาวัสดุและแหล่งวัสดุในพื้นที่สำนักงานทางหลวงที่ 5

ประจำเดือน..... กุมภาพันธ์..... พ.ศ.2569.....

ชื่อแหล่งวัสดุ	ที่ตั้ง	กำลังการผลิต (ตัน/วัน)	ราคาแหล่งวัสดุ (ไม่รวมภาษีมูลค่าเพิ่ม) บาท / ต.บ.ม.										ชื่อผู้จัดหา แหล่งแหล่ง	หมายเหตุ	
			หิน Single Size												
			หิน 3/8"	หิน 1/2"	หิน 3/4"	หิน 1"	หิน 2.2.5"	หินเรียง	หินผสม คอนกรีต	หินผสม AC.	หินตุ๊ก	หินฝุ่น			
			ราคาเดิม	ราคาเดิม	ราคาเดิม	ราคาเดิม	ราคาเดิม	ราคาเดิม	ราคาเดิม	ราคาเดิม	ราคาเดิม	ราคาเดิม			
โรงโม่หินบ่อทองศิลา	สาย 1214 ตอน น้ำอ่าง - รั้งมาชั้น กม.24+385 L.T. 2.7 กม. คำพิคัดที่ป่าทงเข้าแหล่ง lat.17.482794 long 100.341179 คำพิคัดที่แหล่งวัสดุ lat 17.48479 long 100.34034	3,500 ตัน	277	410	410	390	660	325	410	298	187	217	อุตรดิตถ์		
			277	420	420	390	-	345	420	302	187	217			
			-	-	-	392	-	-	-	-	205	-			-
			ราคา สทล.5	410	410	390	660	325	410	298	187	217			
โรงโม่หินศิลาชัย	สาย 1214 ตอน น้ำอ่าง - รั้งมาชั้น กม.24+385 L.T. 4.2 กม. คำพิคัดที่ป่าทงเข้าแหล่ง lat 17.468869 long 100.336954 คำพิคัดที่แหล่งวัสดุ lat 17.492938 long 100.335629	2,800 ตัน	277	410	410	390	660	325	410	298	187	217	อุตรดิตถ์		
			280	430	430	390	-	-	430	312	200	230			
			-	-	-	392	-	-	-	-	205	-			-
			ราคา สทล.5	410	410	390	660	325	410	298	187	217			
โรงโม่หินศิลาชัย	สาย 117 ตอน ป่าขุ่น - รั้งมาชั้น กม.216+900 L.T. 5.0 กม. คำพิคัดที่ป่าทงเข้าแหล่ง lat 17.555126 long 100.232884 คำพิคัดที่แหล่งวัสดุ lat 17.619615 long 100.259336	580 ตัน	277	410	410	390	660	325	410	298	187	217	อุตรดิตถ์		
			280	410	410	390	660	325	410	305	200	230			
			-	-	-	392	-	-	-	-	205	-			-
			ราคา สทล.5	410	410	390	660	325	410	298	187	217			

หมายเหตุ : ราคาพาณิชย์อ้างอิงเดือน มกราคม 2569

ลงชื่อ.....
(นายพันการณ หนะสิญทธิ์)

22.พ.ค.5

วันที่ กุมภาพันธ์ 2569

ลงชื่อ.....

(นายบัณฑิต รักชาติ)

ร.ส.ท.ล.5 รัชการราชมการทพ.ม.พ.ล.5

นายพันการณ หนะสิญทธิ์
นายบัณฑิต รักชาติ
ผู้ตรวจงาน

(Handwritten signatures and initials)

ขบวนการตรวจวัดคุณภาพอากาศ สถานการณ์ทางหลวง 5

ประจำเดือน..... กุมภาพันธ์..... พ.ศ.2569.....

ลำดับ	ชื่อแหล่งวัด	ที่ตั้ง	ปริมาณ วัด (ลบ.ม.)	ราคา/แหล่งวัด	ราคา/แหล่งวัด (ไม่รวมภาษีมูลค่าเพิ่ม) บาท / ลบ.ม.		ข้อมูลจากแขวง ทางหลวง	หมายเหตุ	
					รวมค่าชุด	รวมค่าชุด			
1	บ่อทรายประมว	สาย 1065 ตอน ทองปลา - พิจญโลก กม.43+900 RT. 0.2 กม. ค่าพิกัดที่ปากทางเข้าแหล่ง lat 16.683711 long 99.992904 ค่าพิกัดที่แหล่งวัด lat 16.68166 long 99.99570	50 (ลบ.ม./วัน)	ราคาเดิม	275	220	รวมค่าชุด	360	พิจญโลก
				ราคาใหม่	275	220	รวมค่าชุด	360	
				ราคาพาณิชย์	-	-	-	-	
2	บ่อทรายนิคมบางระกำ	สาย 1303 ตอน ปลาตนา - หมองตุม กม.2+000 RT. 2.6 กม. ค่าพิกัดที่ปากทางเข้าแหล่ง lat 16.671794 long 99.935642 ค่าพิกัดที่แหล่งวัด lat 16.674099 long 99.94253	660 (ลบ.ม./วัน)	ราคาเดิม	275	220	รวมค่าชุด	360	พิจญโลก
				ราคาใหม่	330	270	รวมค่าชุด	420	
				ราคาพาณิชย์	-	-	-	-	
3	บ่อทรายสุชน	สาย 117 ตอน นครสวรรค์ - พิจญโลก กม.112+400 LT. 3.0 กม. ค่าพิกัดที่ปากทางเข้าแหล่ง lat 16.717520 long 100.160484 ค่าพิกัดที่แหล่งวัด lat 16.707616 long 100.147727	660 (ลบ.ม./วัน)	ราคาเดิม	275	220	รวมค่าชุด	360	พิจญโลก
				ราคาใหม่	275	220	รวมค่าชุด	360	
				ราคาพาณิชย์	-	-	-	-	
4	ท่าทรายเมืองเจริญ	สาย 117 ตอน ไร่ฮ้อย - อุดรดิตถ์ กม.213+700 RT. 0.9 กม. ค่าพิกัดที่ปากทางเข้าแหล่ง lat 17.555612 long 100.110061 ค่าพิกัดที่แหล่งวัด lat 17.54503 long 100.115114	250 (ลบ.ม./วัน)	ราคาเดิม	385	200	รวมค่าชุด	429	อุดรดิตถ์
				ราคาใหม่	-	220	รวมค่าชุด	-	
				ราคาพาณิชย์	420	205	รวมค่าชุด	429	
5	ท่าทรายขีตดา	สาย 11 ตอน บึงหลัก - หมองน้ำเขียว กม.322+800 RT. 3.5 กม. ค่าพิกัดที่ปากทางเข้าแหล่ง lat 17.635234 long 100.127597 ค่าพิกัดที่แหล่งวัด lat 17.651301 long 100.131894	100-150 (ลบ.ม./วัน)	ราคาเดิม	400	205	รวมค่าชุด	429	อุดรดิตถ์
				ราคาใหม่	385	200	รวมค่าชุด	429	
				ราคาพาณิชย์	400	300	รวมค่าชุด	450	
				ราคาพาณิชย์	420	205	รวมค่าชุด	429	
				ราคา สทล.5	400	205	รวมค่าชุด	429	

หมายเหตุ : ราคาพาณิชย์อ้างอิงเดือน มกราคม 2569

ลงชื่อ.....
 (นาย.....)
 วันที่..... กุมภาพันธ์ 2569
 ลงชื่อ.....
 (นายบัณฑิต รักษา)
 รส.ทล.5 รักษาการแทน รส.ทล.5

นาย.....
 นาย.....
 นาย.....

.....

ข้อมูลที่ใช้ประกอบราคากลางค่าวัสดุและค่าขนส่งต่อหน่วย

เทศบาลนครพิษณุโลก อำเภอเมือง จังหวัดพิษณุโลก

อยู่ในท้องที่จังหวัดพิษณุโลก เทศบาลนครพิษณุโลก เขตฝนตกปกติ ราคาน้ำมันดีเซล 41.00 -41.99 บาท/ลิตร

เงินล่วงหน้าจ่าย 0.00% อัตราดอกเบี้ยเงินกู้ (MLR) 7.00% เงินประกันผลงานหัก 0.00% ภาษีมูลค่าเพิ่ม 7.00%

ที่	รายการ	หน่วย	ค่าวัสดุ (บาท)	ระยะขนส่ง (กม.)	ค่าขนส่ง (บาท)	ค่าขนส่ง (บาท)	ค่าตัด/ตัดเหล็ก (บาท)	รวม (บาท)	หมายเหตุ	วิธีขนส่ง
1	ดินลูกรัง	ลบ.ม.				-	-			10 ล้อ+พ่วง
2	หินคลุก	ลบ.ม.	187.00	96.00	247.92	-	-	434.92	โรงโม่หินบ่อทองศิลา	10 ล้อ+พ่วง
3	หินย่อย 3/4	ลบ.ม.	410.00	96.00	247.92	-	-	657.92	โรงโม่หินบ่อทองศิลา	10 ล้อ+พ่วง
4	หินย่อย 1/2	ลบ.ม.	410.00	96.00	247.92	-	-	657.92	โรงโม่หินบ่อทองศิลา	10 ล้อ+พ่วง
5	หินย่อย 3/8	ลบ.ม.	277.00	96.00	247.92	-	-	524.92	โรงโม่หินบ่อทองศิลา	10 ล้อ+พ่วง
6	หินฝุ่น	ลบ.ม.	217.00	96.00	247.92	-	-	464.92	โรงโม่หินบ่อทองศิลา	10 ล้อ+พ่วง
7	ทรายหยาบ	ลบ.ม.	275.00	20.00	52.33	-	-	327.33	บ่อทรายสุชน	10 ล้อ+พ่วง

ค้นหาราคาน้ำมัน: พิษณุโลก เมืองพิษณุโลก พฤษภาคม 2569 ค้นหา

ราคาน้ำมันขายปลีกภูมิภาค ประจำปี พ.ศ. 2569

(หน่วยแสดงเป็น บาท/ลิตร)

* ราคานี้ไม่รวมภาษีนำร่องท้องที่ (ถ้ามี)

วัน - เวลา	Diesel B20	ดีเซล Diesel	Gasohol E85	Gasohol E20	Gasohol 91	Gasohol 95	เบนซิน	ซูเปอร์พาวเวอร์ Diesel	ซูเปอร์พาวเวอร์ Gasohol 95
14-05-2569 05:00	34.45	41.84	33.38	37.44	44.07	44.44	54.03	61.64	51.93
13-05-2569 05:00	33.75	41.14	32.68	36.74	43.37	43.74	53.33	61.64	51.93
08-05-2569 05:00	32.95	40.34	31.76	35.84	42.47	42.84	52.43	61.64	51.93
01-05-2569 05:00	33.80	41.19	32.63	36.69	43.32	43.69	53.28	62.49	52.78

ข้อมูลที่ใช้ประกอบราคากลางค่าวัสดุและค่าขนส่งต่อหน่วย
เทศบาลนครพิษณุโลก อำเภอเมือง จังหวัดพิษณุโลก

อยู่ในท้องที่จังหวัดพิษณุโลก เทศบาลนครพิษณุโลก เขตฝนตกปกติ ราคาน้ำมันดีเซล 41.00 -41.99 บาท/ลิตร
เงินล่วงหน้าจ่าย 0.00% อัตราดอกเบี้ยเงินกู้ (MLR) 7.00% เงินประกันผลงานหัก 0.00% ภาษีมูลค่าเพิ่ม 7.00%

ที่	รายการ	หน่วย	ค่าวัสดุ (บาท)	ระยะขนส่ง (กม.)	ค่าขนส่ง (บาท)	ค่าขนส่งขึ้นลง (บาท)	ค่าตัด/ตัดเหล็ก (บาท)	รวม (บาท)	หมายเหตุ	วิธีขนส่ง
1	หินคลุก	ลบ.ม.	187.00	96.00	247.92	-	-	434.92	โรงโม่หินบ่อทองศิลา	10 ล้อ+ลากพ่วง
2	หินย่อย 3/4	ลบ.ม.	410.00	96.00	247.92	-	-	657.92	โรงโม่หินบ่อทองศิลา	10 ล้อ+ลากพ่วง
3	หินย่อย 1/2	ลบ.ม.	410.00	96.00	247.92	-	-	657.92	โรงโม่หินบ่อทองศิลา	10 ล้อ+ลากพ่วง
4	หินย่อย 3/8	ลบ.ม.	277.00	96.00	247.92	-	-	524.92	โรงโม่หินบ่อทองศิลา	10 ล้อ+ลากพ่วง
5	หินฝุ่น	ลบ.ม.	217.00	96.00	247.92	-	-	464.92	โรงโม่หินบ่อทองศิลา	10 ล้อ+ลากพ่วง
6	หินผสม AC	ลบ.ม.	298.00	96.00	247.92	-	-	545.92	โรงโม่หินบ่อทองศิลา	10 ล้อ+ลากพ่วง
1	หินคลุก	ลบ.ม.	187.00	97.00	250.46	-	-	437.46	โรงโม่หินศิลาญาติ	10 ล้อ+ลากพ่วง
2	หินย่อย 3/4	ลบ.ม.	410.00	97.00	250.46	-	-	660.46	โรงโม่หินศิลาญาติ	10 ล้อ+ลากพ่วง
3	หินย่อย 1/2	ลบ.ม.	410.00	97.00	250.46	-	-	660.46	โรงโม่หินศิลาญาติ	10 ล้อ+ลากพ่วง
4	หินย่อย 3/8	ลบ.ม.	277.00	97.00	250.46	-	-	527.46	โรงโม่หินศิลาญาติ	10 ล้อ+ลากพ่วง
5	หินฝุ่น	ลบ.ม.	217.00	97.00	250.46	-	-	467.46	โรงโม่หินศิลาญาติ	10 ล้อ+ลากพ่วง
6	หินผสม AC	ลบ.ม.	298.00	97.00	250.46	-	-	548.46	โรงโม่หินศิลาญาติ	10 ล้อ+ลากพ่วง
1	หินคลุก	ลบ.ม.	187.00	115.00	296.77	-	-	483.77	โรงโม่หินศิลาพิชัย	10 ล้อ+ลากพ่วง
2	หินย่อย 3/4	ลบ.ม.	410.00	115.00	296.77	-	-	706.77	โรงโม่หินศิลาพิชัย	10 ล้อ+ลากพ่วง
3	หินย่อย 1/2	ลบ.ม.	410.00	115.00	296.77	-	-	706.77	โรงโม่หินศิลาพิชัย	10 ล้อ+ลากพ่วง
4	หินย่อย 3/8	ลบ.ม.	277.00	115.00	296.77	-	-	573.77	โรงโม่หินศิลาพิชัย	10 ล้อ+ลากพ่วง
5	หินฝุ่น	ลบ.ม.	217.00	115.00	296.77	-	-	513.77	โรงโม่หินศิลาพิชัย	10 ล้อ+ลากพ่วง
6	หินผสม AC	ลบ.ม.	298.00	115.00	296.77	-	-	594.77	โรงโม่หินศิลาพิชัย	10 ล้อ+ลากพ่วง

Add destination

Leave now Options

Send directions to iPhone Copy link

via Route 11 1 hr 27 min 96.4 km
 Fastest route, the usual traffic

via Route 1246 and Route 11 1 hr 32 min 104 km

via Route 1246, Route 11 and Route 1310 1 hr 36 min 103 km

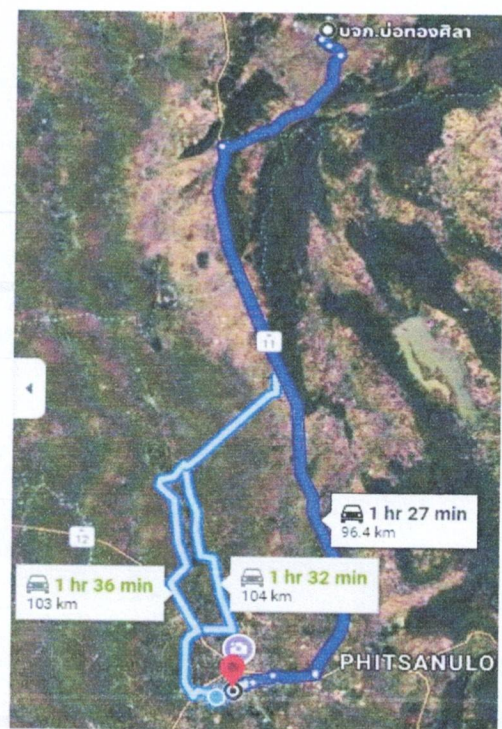

17.492938,100.335629

บริษัท แอลเอ็มจีประกันภัย จำกัด @ หจก.ศรีภ

Add destination

Leave now Options

Send directions to iPhone Copy link

via Route 11	1 hr 28 min
Fastest route, the usual traffic	97.2 km
Details Preview	
via Route 1246 and Route 11	1 hr 34 min
	105 km
via Route 1246, Route 11 and Route 1310	1 hr 38 min
	104 km

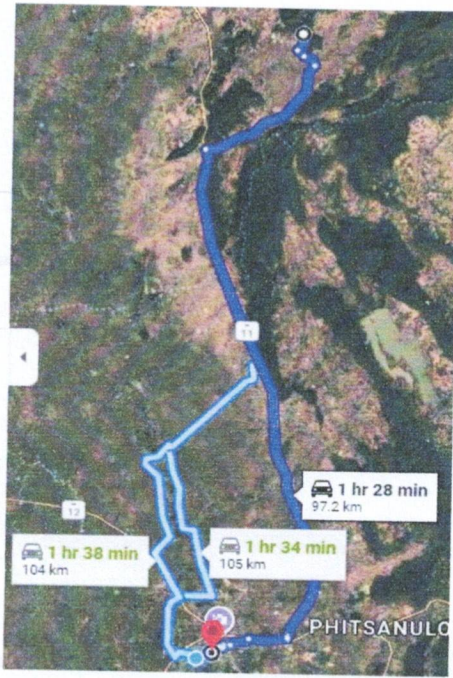

โรงโมหีนเ็จ(ศิลาพิชัยสาขา2) ھاจักร Pha C

บริษัท แอลเอ็มจีประกันภัย จำกัด @ หจก.ศรีภ

Add destination

Leave now Options

Send directions to iPhone Copy link

via Route 11	1 hr 46 min
Fastest route, the usual traffic	115 km
Details Preview	
via Route 11 and Route 1310	1 hr 51 min
	122 km
via Route 117	2 hr 15 min
	142 km



ข้อมูลที่ใช้ประกอบราคากลางค่าวัสดุและค่าขนส่งต่อหน่วย
 เทศบาลนครพิษณุโลก อำเภอเมือง จังหวัดพิษณุโลก

อยู่ในท้องที่จังหวัดพิษณุโลก

เทศบาลนครพิษณุโลก เขตฝนตกปกติ ราคาน้ำมันดีเซล

41.00 -41.99 บาท/ลิตร

เงินล่วงหน้าจ่าย 0.00% อัตราดอกเบี้ยเงินกู้ (MLR) 7.00% เงินประกันผลงานหัก 0.00% ภาษีมูลค่าเพิ่ม 7.00%

ที่	รายการ	หน่วย	ค่าวัสดุ (บาท)	ระยะขนส่ง (กม.)	ค่าขนส่ง (บาท)	ค่าขนส่งคง (บาท)	ค่าตัด/ตัดเหล็ก (บาท)	รวม (บาท)	หมายเหตุ	วิธีขนส่ง
1	ทรายผสมคอนกรีต	ลบ.ม.	275.00	33.00	85.78	-	-	360.78	บ่อทรายประมวล	10 ล้อ+ลากพ่วง
2	ทรายถม	ลบ.ม.	220.00	33.00	85.78	-	-	305.78	บ่อทรายประมวล	10 ล้อ+ลากพ่วง
3	ทรายละเอียด	ลบ.ม.	360.00	33.00	85.78	-	-	445.78	บ่อทรายประมวล	10 ล้อ+ลากพ่วง
1	ทรายผสมคอนกรีต	ลบ.ม.	275.00	39.00	101.22	-	-	376.22	บ่อทรายนิคมบางระกำ	10 ล้อ+ลากพ่วง
2	ทรายถม	ลบ.ม.	220.00	39.00	101.22	-	-	321.22	บ่อทรายนิคมบางระกำ	10 ล้อ+ลากพ่วง
3	ทรายละเอียด	ลบ.ม.	360.00	39.00	101.22	-	-	461.22	บ่อทรายนิคมบางระกำ	10 ล้อ+ลากพ่วง
1	ทรายผสมคอนกรีต	ลบ.ม.	275.00	20.00	52.33	-	-	327.33	บ่อทรายสุขน	10 ล้อ+ลากพ่วง
2	ทรายถม	ลบ.ม.	220.00	20.00	52.33	-	-	272.33	บ่อทรายสุขน	10 ล้อ+ลากพ่วง
3	ทรายละเอียด	ลบ.ม.	360.00	20.00	52.33	-	-	412.33	บ่อทรายสุขน	10 ล้อ+ลากพ่วง

16.707616,100.147727
 บริษัท แอลเอ็มจีประเทศไทย จำกัด @ หจก.ศรี...

Add destination

Leave now Options

Send directions to iPhone Copy link

via Route 117 29 min
 Fastest route now due to traffic conditions
 20.2 km
 Details Preview

via Route 117 and Route 1063 29 min
 20.4 km

via Route 1065 33 min
 24.8 km



พชรพรมสลดสวนข้างทรายทองรุ่งเรือง บริษัท...

บริษัท แอลเอ็มจีประเทศไทย จำกัด @ หจก.ศรี...

Add destination

Leave now Options

Send directions to iPhone Copy link

via Route 1065 39 min
 Fastest route, the usual traffic
 33.5 km
 Details Preview

via Route 1065 and ถนนพุทธบูชา 46 min
 36.5 km

via Route 117 50 min
 38.8 km



16.674099,99.94233

บริษัท แอลเอ็มจีประเทศไทย จำกัด @ หจก.ศรี...

Add destination

Leave now Options

Send directions to iPhone Copy link

via Route 1065 45 min
 Fastest route, the usual traffic
 38.6 km
 Details Preview

via 118, 4025 and Route 1065 53 min
 42.2 km

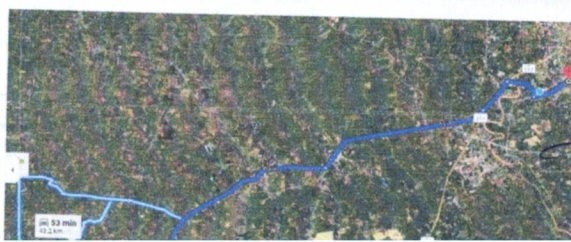

Handwritten signature